

19° Gala Angus

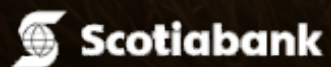

1°
Marzo

Centro de Convenciones
de Punta del Este



Financia

*Invertir en genética
es poner el cimiento de la producción*



Remate



Criadores que venden en esta Gala

BAYUCUA

EL PUESTO
De Nazario Iracabal

EL YUNQUE



LA VIOLETA

Manantial Verde
Angus - Brangus



SOCIEDAD GANADERA
SAN SALVADOR

19° Gala Angus

Tu rodeo de elite empieza aquí

1°
Marzo
Centro de Convenciones
de Punta del Este

Contáctenos

MATIAS FUENTES
+598 95 837 833

MAURICIO DIGENOVA
+598 99 664 079

Descargá la APP
y seguí el remate
en Vivo!

WWW.
angusuruguay
.com.uy





Scotiabank®

Impulsá tu Negocio con Scotia.

Accedé a productos y herramientas financieras integrales para potenciar tu negocio en todo momento, mejorar la genética de tu ganado, completar la invernada o expandir tu negocio.

- Fideicomiso Ganadero Uruguay
- Anticipo de ventas de ganado
- Warrants
- Compra en ferias y remates ganaderos
- Financiación de cultivos
- Leasing

Conocé todas nuestras opciones de crédito para seguir creciendo.
Visitá una de nuestras sucursales o envianos un mail a negociosrurales@scotiabank.com.uy

El otorgamiento del crédito se encuentra sujeto a aprobación crediticia de Scotiabank Uruguay S.A.

Sponsor Oficial de:



**ANGUS
URUGUAY**

SOCIEDAD DE CRIADORES
ABERDEEN ANGUS
DEL URUGUAY.



LOTE	RP	CABAÑA	DEPARTAMENTO	CONTACTO
1	1017	Soc. Ganadera San Salvador Ltda	Soriano	099 109 667 / 099 607 372
2	1492	San José del Yaguari	Durazno	099 260 452 / 099694425
3	10865	Bayucua S.C- Bayucua	Salto	4732 0435 / 099 732 010
4	10864	Bayucua S.C- Bayucua	Salto	4732 0435 / 099 732 010
5	10862	Bayucúa S.C. y Cabaña Macedo	Salto	4732 0435 / 099 732 010
6	34	Nicolás Rusch - La Violeta	Soriano	099 547 359
7	1423	San José del Yaguari	Durazno	099 260 452 / 099694425
8	9150	Soc. Ganadera El Yunque	Cerro Largo	099 629 500 / 099 140 000
9	4716	El Puesto de Nazario Irazabal	Flores	099 357 670
10	963	Soc. Ganadera San Salvador Ltda	Soriano	099 109 667 / 099 607 372
11	523	Manantial Verde	Paysandú	099 687 280
12	4637	Frig. Modelo S.A.	Florida	099 109 667
13	4611	Frig. Modelo S.A.	Florida	099 109 667
14	8904	Soc. Ganadera El Yunque	Cerro Largo	099 629 500 / 099 140 000
15	235	La Turmalina AARL	Rocha	099 681 795
16	8610	Soc. Ganadera El Yunque	Cerro Largo	099 629 500 / 099 140 000
17	280	San Gregorio Ganadera Ltda	Soriano	099 795 148



Indice Embriones

19° Gala
Angus

LOTE	RP	CABAÑA	DEPARTAMENTO	CONTACTO
18	146	Soc. Ganadera San Salvador Ltda	Soriano	099 109 667 / 099 607 372
19	316	Soc. Ganadera San Salvador Ltda	Soriano	099 109 667 / 099 607 372
20	398	Manantial Verde	Paysandú	099 687 280

Indice Semen

LOTE	DOSIS	TOROS	EMPRESA	CONTACTO
1	15 / 15	Red Boxer / Demand	Selec	https://www.selecta.com.uy/
2	15 / 15	Doublewide / Anthem	Urugen	https://urugen.com.uy/
3	15 / 15	Celta / Don Juan	Fertigen	http://www.fertigen.com.uy/
4	15 / 15	Duff Hombre / Fundador	Gensur	https://www.gensur.com.uy/

Providean[®]
BIOLÓGICOS

Aliados en la protección de su rodeo

Calidad y máxima seguridad para la prevención de las enfermedades infecciosas que pueden afectar la salud animal.



Vacunar a la madre para proteger al ternero



Más terneros con los mismos vientres



La combinación perfecta para producir terneros sanos y fuertes



Máxima protección contra enfermedades clostridiales y pasteurelosis

TECNOVA <<<
ciencia que **protege**



La Cambicha
1976

2006 2008

DEDICADOS A SERVIR y MEJORAR EL RODEO NACIONAL
fue y es la razón de cada paso que damos.

*Agradecemos a los criadores
que confían en la genética
de calidad Cambá-Pytá, obteniendo hoy
nuestro máximo logro:
su reconocimiento en el mercado.*



CAMBÁPYTÁ

ABERDEEN ANGUS URUGUAYO



ANGUS
URUGUAY

SOCIEDAD DE CRIADORES
ABERDEEN ANGUS
DEL URUGUAY.



Mariel Romero 099 770 591

2024

REMATE ANUAL 2024

>>> Miércoles 9 de Octubre - Artigas, Uy

Zambrano & Cía.





“El Gala Angus es un evento lleno de oportunidades”

La Sociedad de Criadores Aberdeen Angus del Uruguay celebra el remate Gala n. °19, a realizarse el 1° de marzo, en el Centro de Convenciones, Punta del Este.

Aquel compromiso innovador asumido por la Comisión Directiva el 21 de febrero de 2006, cuando tuvo lugar el primer remate, continúa en este 2024, donde serán ofrecidos en venta vientres de diferentes orígenes con altísima calidad genética.

El Gala Angus es un evento lleno de oportunidades, es un lugar donde se reúnen ganaderos y amigos.

Este remate forma parte del calendario anual de actividades de la Raza, evento donde compradores y vendedores muchas veces terminan siendo socios, comparten vientres destacados, abriendo oportunidades diferentes en el negocio de la genética.

La historia y lo recorrido por la Sociedad de Criadores, desde su fundación en 1938, muestra el crecimiento que ha tenido la raza, donde la constante ha sido la innovación en el más amplio sentido, siempre cerca de la ciencia y la investigación, para que con la genética Angus los sistemas productivos del Uruguay sean más eficientes y rentables.

Ese largo sendero siempre estuvo acompañado por quienes estaban convencidos de las excelentes virtudes de la genética Angus, para transformar la fibra de los campos del Uruguay en proteína de alta calidad, con el reconocimiento a nivel internacional, donde se la relaciona como una marca de carne, más allá de una raza británica. El proyecto iniciado hace décadas, continua, con trabajo, dedicación y compromiso, en equipo, y siempre cerca de la producción de los rodeos comerciales.

Cifras objetivas muestran hoy en día la consolidación de la Raza a nivel país, como la que surge de la declaración de terneros inscriptos en el Snig, año 2023, donde el 49 % fueron registrados como Angus. Sumado a ello en la zafra de venta de toros de carne en la primavera 2023, la Raza Angus represento el 60 % de las mismas. Estas cifras dimensionan la trascendencia de la Raza dentro de la ganadería del Uruguay, y a su vez generan en la interna un gran compromiso para continuar el camino de la mejora genética expresada a lo largo de la cadena productiva, desde la concepción hasta el corte de carne de alta calidad.

El trabajo en equipo, con los valores humanos de la mejor familia, debe ser permanente, con la ciencia y la investigación cerca del ganadero, imaginando los desafíos que tendremos a futuro. Este remate ha sido y es parte de la innovación, apostando a la dispersión de excelente genética, generando oportunidades genéticas a compradores.

Queremos agradecer a todos quienes han hecho posible las 19 ediciones de la Gala Angus, a las Directivas que nos precedieron, a todos los que han participado con vientres, a los compradores, a los colaboradores, a la firma Zambrano y Cia, al Scotiabank. Muchas gracias.

La genética es la piedra fundacional sobre la cual se construye un sistema productivo, cuando le damos las condiciones necesarias para que la misma se exprese, en el ambiente apropiado, con la sanidad y manejo correspondiente, y la alimentación en cantidad y calidad que requiere cada proceso productivo en la ganadería. Invertir en la genética adecuada es poner el cimiento de la producción, mirando al horizonte, proyectando en el mediano y largo plazo.

**Cada cambio genético en la dirección deseada es una inversión permanente.
Somos Criadores de una Raza que agrega valor.**

Ing. Agr. Luis Carrau



**La genética es la piedra fundacional
sobre la cual se construye un sistema productivo**

Los animales incluidos en el siguiente catálogo se venden conforme a las condiciones habituales que corresponden a su tipo, destacándose una selección de vientres Angus de pedigree así como de preñeces de embriones de madres de cuya propiedad es difícil desprenderse.

En esta ocasión, también se ofrecerán dosis de semen de toros de actual demanda, donados por destacadas empresas que comercializan en el rubro.

Queda entendido que toda persona que participe concurriendo al local de ventas o haciendo ofertas para adquirir algún animal,

Se detallan las características más importantes:

- Este año la administración del remate será a cargo del Banco Scotiabank y las condiciones de venta son las siguientes:
- Todos los productos entrarán a venta sin precio base.
- Se rematará la cuota de un total de 12 en dólares americanos. Se deberá abonar al contado el valor de la primera cuota más la totalidad de los gastos de facturación.
- 12 cuotas o 180 días libres. Previo deben contar con línea de crédito.
- Para el caso de los plazos adicionales de hasta 2 años, los mismos son factibles y se estudian caso a caso.
- El descuento por pago contado será de un 6% (seis por ciento).
- La comisión de compra, será del 8% más impuesto sobre el valor total del martillo.
- Una vez caído el martillo los animales vendidos correrán por cuenta y riesgo exclusivos del comprador. Los mismos deben ser retirados dentro de las 24 horas de finalizada la venta. Transcurrido este lapso, los vendedores no se harán cargo de la alimentación y cuidado de dichos animales.
- Los trámites de compra deberán realizarse el día del remate debiendo presentar su correspondiente número de DICOSE.
- Las transferencias de propiedad de los productos se gestionarán a través de la firma rematadora por cuenta y orden de los señores compradores.
- Se debe solicitar en el momento de la liquidación si desea o no transferir los pedigrees de los productos adquiridos.
- Las ventas en el remate serán irrevocables, el comprador no podrá devolver el animal o solicitar la reducción de su precio.
- Los señores compradores tienen derecho a revisar los animales antes del remate por un veterinario. Aquellas personas que lo consideren, podrán revisarlas con su profesional previo al remate. Posteriormente a su venta no se aceptarán reclamos.

A large, silver, saucer-shaped UFO is hovering in the sky, emitting a bright white light from its underside. A beam of light projects down from the UFO onto a small, dark object in the air. Below, a misty field with several cows is visible under a soft, hazy sky.

INCREÍBLE. LA EFICIENCIA QUE SE OBTIENE CUANDO SE LOGRAN LAS MEJORES PASTURAS.

En el campo pasan cosas increíbles, tan increíbles como las pasturas de Calvase:

- + **Genética**
- + **Eficiencia en la conversión**
- + **Servicio**
- + **Posventa**
- + **Tratamiento profesional de semillas**

CALVASE[®]
EXCELENCIA EN SEMILLAS

 **BARENBRUG**





para comentar hay que estar realmente informado

Rurales
EL PAIS

rurales.elpais.com.uy  ruraleselpaisuy  @ruraleselpaisuy  Rurales El País



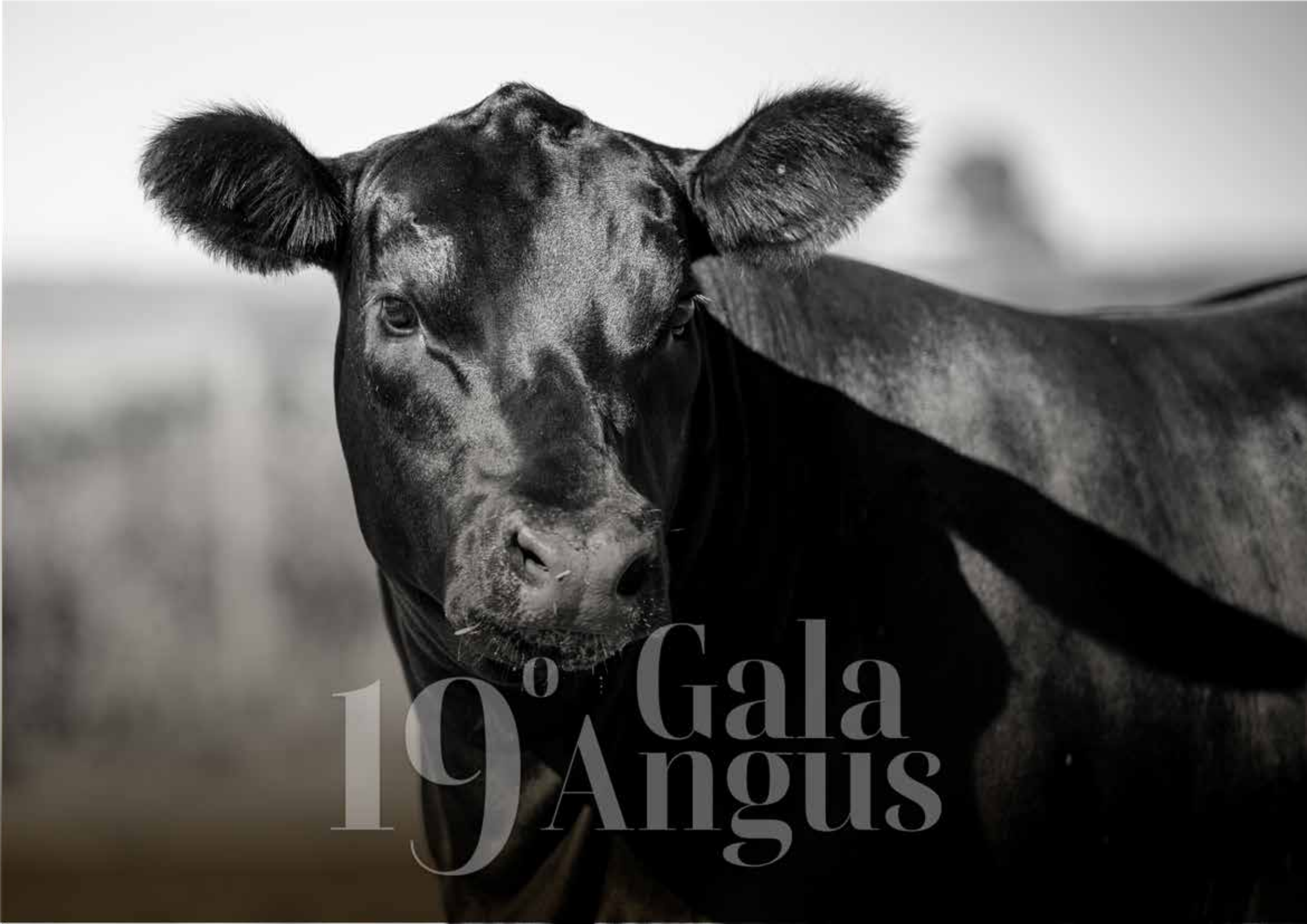

19^o Gala
Angus



19° Gala
Angus

Hembras

*Invertir en genética
es poner el cimiento de la producción*



1



Ale Alvarez

Conce 1017 Montana TE





Conce 1017 Montana TE



Sociedad Ganadera San Salvador, La Concepción, Soriano

JUNIOR

RP: 1017

NAC: 20/5/2023

HBU: 222218

SAV RESOURCE 1441

STRATUM 1333 CREDITO DISCOVERY TE

COLEMAN MONTANA 8182

CONCE 313 CREDITO TE

COLEMAN DONNA 197

MODELO RITO 3X25 MODELO 1163 TE

Ternera de 9 meses con todo el futuro de pista, hija directa de la gran Conce 313, sin dudas de las vacas más consistentes en Uruguay.

Femenina, bien aplomada y profunda.

Por línea paterna está el Coleman Montana, uno de los padres nuevos de gran destaque.



Conce 313, su madre con 17 años,

TERNERA

NAC

DEST

LECHE

18 MESES

PA_V

CE

AOB

EGS

MARB

FECHA:

TORO:

2



Ale Alvarez

Zerca AA Cur 160 Don José





Zerca AA Cur 160 Don José

Roberto J. Zerbino Ganadera S.A. - San José del Yaguari - Durazno



50%

JUNIOR

RP:1492

NAC:28/3/2023

HBU: 220847

COSENZA DON ROBERTO338 -T/E-

CONNELY CONFIDENCE PLUS

BEST 4113 DON JOSE-T/E

ZERCA AA CUR 92 CONNEALY

ERRE TE 613 CREDITO DORADA-T/E-

ZERCA AA CUR 63 INSIGHT

Como todos los años ponemos a disposición lo mejor de cada generación en el remate Gala Angus para quienes busquen una excelente madre y disfrutar de las exposiciones.

Josefina es larga, femenina y ancha con excelentes datos de EPD, esta ternera es hija de Don José en una vaca de nuestro plantel hija del Connealy Confidence Plus.

Nacida en otoño 2023, pertenece a la primera generación de hijos del Don José en la cabaña, toro que vimos su producción en Argentina y la verdad que nos dejó muy conformes.



Don José, su padre.

TERNERA	NAC	DEST	LECHE	18 MESES	PA_V	CE	AOB	EGS	MARB
FECHA:	-0.77	21.23	-3.10	25.39	22.07	S/D	S/D	S/D	S/D
TORO:	0.30	0.15	0.10	0.14	0.12				

3



Ale Alvarez

Bayucúa Lina 10865 TE





Bayucúa Lina 10865 TE



Bayucúa S.C. - Bayucúa - Salto

JUNIOR

RP: 10865

NAC: 02/02/2023

HBU: 219439

DUFF DISTINCTION 9105

GAR PREMIUM BEEF

DUFF NAPOLEON 232

BAYUCUA LIGIA 10060 TE

DUFF EUR 443 MERLE 808

BAYUCUA TANA 7787 T.E.

Ternera larga, femenina y profunda, de muy correcta estructura.

Hija de Ligia una hija de la gran Tana con Premium Beef, en combinación con Napoleón. Esta ternera cuenta con todo lo necesario para ser una gran donante en cualquier plantel; precocidad, tipo pedigre y muy buenos EPD.



Ligia Bayucua 10060, su madre

PREÑADA		NAC	DEST	LECHE	18 MESES	PA_V	CE	AOB	EGS	MARB
FECHA:	27/12/23	0.34	20.66	-1.57	27.53	S/D	0.53	1.958	0.002	S/D
TORO:	Remixado	0.22	0.22	0.21	0.23		0.21	0.20	0.18	

**Tradición de confianza
que se lleva en la sangre**

M

RESERVA ANGUS

**LAS
MOROCHAS**

Desde 1960.

Ruta 18, Km 357. Rincón de Ramírez.
Treinta y Tres

Tel 4450 8010
Tel 099 259 425  WhatsApp

www.lasmorochas.com

PROGRAMA GENÉTICO LAS MOROCHAS

M⁺
MADRES
PLUS

G
GENÓMICA

DEP
DATOS
OBJETIVOS



Foreste con nosotros

Una alianza para cuidar su campo
y sus resultados

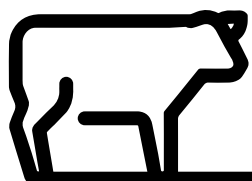

alianzas.montesdelplata.com.uy



Montes del Plata



4



Ale Alvarez



Bayucúa Mina TE



Bayucúa Mina 10864 TE



Bayucúa S.C. - Bayucúa - Salto

50%

JUNIOR

RP: 10864

NAC: 29/01/2023

HBU: 219438

DUFF DISTINCTION 9105

COLEMAN CHARLO 0256

DUFF NAPOLEON 232

BAYUCUA 10284 MIMOSA TE

DUFF EUR 443 MERLE 808

BAYUCUA MALENA 7786 T.E

Preciosa ternera, muy completa. Mina, es larga, profunda, ancha ,de buen frente elegante y de desplazamiento cómodo que denota su excelente estructura.

Hija de Napoleón con Mimosa, vaca que elegimos como sucesora de la legendaria Malena, que aunque es nueva, ya tiene una producción destacada, tanto en pistas como en el campo.

Conjuga tipo, pedigree, EPD y una línea materna que garantiza gran fertilidad y longevidad. Excelente opción tanto para las pistas, o como futura donante.



Mimosa, su madre.
Res. Campeona Vaquillona Mayor Prado 2021

CON SERVICIO		NAC	DEST	LECHE	18 MESES	PA_V	CE	AOB	EGS	MARB
FECHA:	10/02/24	0.14	20.42	-2.18	26.32	S/D	0.51	2.475	0.030	S/D
TORO:	Bayucua 10751	0.22	0.22	0.21	0.23		0.21	0.20	0.18	

5



Ale Alvarez

Bayucúa Ramona 10862





Bayucúa Ramona 10862



Bayucúa S.C. y Cabaña Macedo - Bayucúa - Salto

50%

VAQUILLONA MENOR

RP: 10862

NAC: 16/01/2023

HBU: 219168

COLEMAN CHARLO 0256

SAV SUPERCHARGER 6813

BAYUCUA CHARLO 10471 TE

BAYUCUA RAFFAELLA 10487

BAYUCUA BAMBA 9156

BAYUCUA TANA 7787 TE

Ternera de físico poderoso, muy profunda, petizona y con clase.
 Ramona, es la primera cría natural de Raffaella, Gran Campeona Hembra Prado 2022, con el 10471 toro plantelero de la cabaña, un hijo de Charlo.
 De la línea de la gran Tana, cuenta en su familia; entre otras, a Tarantella Gran Campeona Hembra Prado 2017, Teté Rda. Gran Campeona Prado 2012, madre de Bamba, Gran Campeona Hembra Prado 2014 y Miss Angus of The World.
 Ramona combina, clase, EPD, excelente pedigree, y por línea materna y paterna madres muy fértiles y longevas.
 Buena oportunidad para compartir una gran línea que funciona tanto en el campo como en la pista.



Raffaella, su madre.
Gran Campeona Hembra Prado 2022.

CON SERVICIO		NAC	DEST	LECHE	18 MESES	PA_V	CE	AOB	EGS	MARB
FECHA:	10/02/24	0.54	17.09	-0.12	24.04	19.10	0.82	1.810	0.005	S/D
TORO:	Bayucua 10719	0.30	0.18	0.15	0.18	0.13	0.14	0.13	0.11	

6



Ale Alvarez



Violeta Empire Insight 34



Violeta Empire Insight 34

Nicolás Rusch - La Violeta - Soriano



50%

VAQUILLONA MENOR

RP: 34

NAC: 4/11/2022

HBU: 213807

SAV GOVERNOR 6844

PVF INSIGHT 0129

S A V EMPIRE 9704

ZUCARA INSIGHT 7511

S A V QUEEN 7735

ZUCARA GUINNES 6184

Debutamos en esta gala ofreciendo el 50 % de esta tremenda vaquillona de gran estrucra, ancha y musculosa.

Hija de Empire x Zucará Insight 7511, una de nuestras mejores donantes adquirida en El Yunque. Está inseminada el 25 de enero por Colossal y en preparación para Expo Prado.

Sin dudas una hembra con muy buen futuro tanto en pistas como donante.



SAV Empire, su padre.

SERVICIO		NAC	DEST	LECHE	18 MESES	PA_V	CE	AOB	EGS	MARB
FECHA:	25/01/2024	1.02	22.09	0.23	30.87	28.45	0.92	2.143	0.071	S/D
TORO:	Colossal	0.26	0.23	0.13	0.20	0.12	0.09	0.11	0.08	

7



Ale Alvarez

Zerca AA Bay 152 Ccp 1044





Zerca AA Bay 152 Ccp 1044

Roberto J. Zerbino Ganadera S.A. - San José del Yaguari - Durazno



VAQUILLONA MENOR

RP: 1423

NAC: 12/10/2022

HBU: 216288

CONNELY CONFIDENCE PLUS

SAV BISMARCK 5682

ZERCA AA CONNEALY C PLUS 25 TE

ZERCA AA BAY 14 BISMARCK

ZERCA AA AYE 9 BLACK JACK

BAYUCUA REVOLUCION BAY ROOBEL

La Biónica x Confidence Plus, Combinación de sangre que representa el angus de San José del Yaguari, hija de Zerca Colt toro padre de la cabaña hijo de Zerca Biónica con el Confidence Plus. Es una vaquillona muy atractiva, suave, femenina y con excelentes aplomos y datos de EPD.

Excelente oportunidad para tener sangre de Zerca Biónica en su plantel y mejorar datos.



Biónica, su abuela.

CON SERVICIO

FECHA: 12/02/2024

TORO: SAV ANGUS ACRES

G

NAC	DEST	LECHE	18 MESES	PA_V	CE	AOB	EGS	MARB
-0.41	11.04	-2.16	10.57	7.07	0.34	2.249	-0.028	-0.035
0.39	0.35	0.27	0.34	0.24	0.22	0.23	0.18	0.21

Este animal cuenta con EPD enriquecidos con genómica

8



Ale Alvarez

Zucara Cowboy L TE 9150





Zucara Cowboy L TE 9150



Soc. Ganadera El Yunque - Los Macachines - Cerro Largo

50%

VAQUILLONA MAYOR

RP: 9150

NAC: 4/9/2022

HBU: 211771

HA COWBOY UP 5405

MAC´ACHIN BISMARCK 4473

FREYS COWBOY LOGIC

ZUCARA CAPO 6537 TE

FAR PRINCESS 148Z

ZUCARA MADE RIGHT 5257 TE

Vaquillona de gran fortaleza, moderada en su tamaño, es larga, muy profunda, ancha, bien aplomada, e impacta por su volumen y facilidad de movimientos. Es hija de Zucara 6537, Capo x Zucara 5257, la combinación que más satisfacciones nos ha dado, tanto en las pistas como con su progenie. Consistente y previsible se ha transformado rápidamente en una de las principales donantes de la cabaña

El padre es Cowboy Logic, es un padre que produce hijos muy para el campo y también para que se destaquen en las pistas. Profundo, poderoso de músculos sin perder calidad racial y un increíble dato de facilidad de parto que lo pone entre los mejores de la raza. Esta preñada VanGok (Renown x Courage), hermano materno de Capo. Una garantía.



Gran Campona Prado 2016, su madre

SERVICIO	NAC	DEST	LECHE	18 MESES	PA_V	CE	AOB	EGS	MARB
FECHA: 17/01/2024	0.84	17.69	-1.60	21.95	S/D	S/D	S/D	S/D	S/D
TORO: VanGok	0.14	0.13	0.11	0.13					

9



Ale Alvarez

El Puesto 4716 TE





El Puesto 4716 TE



Irazabal, Nazario y Gonzalez, Nicolas, El Puesto. Flores

50%

VAQUILLONA MAYOR

RP: 4716

NAC: 1/9/2022

HBU: 213401

COLEMAN CHARLO 0256

ERRE TE 383 CONDOR EURO T/E

S A V RAINFALL 6846

EL PUESTO 3780

SAV BLACKCAP MAY 4136

EL PUESTO 3068

Mucha atención a esta vaquillona que fue reservada campeona ternera intermedia en el Prado 2023. Tiene un fenotipo muy moderado, pero a la vez de mucha clase, profundo, buen largo y de gran corrección. Su paquete de DEPs merece ser mencionado, por su destaque en casi todas las características.

Gran oportunidad para asociarse en esta hija de Rainfall que ofrecemos junto a Nicolás Gonzáles, copropietario de la madre, la 3780, Euro x Premio, que vendimos al 50% años atrás y nos está produciendo animales de esta calidad.



Noventa, padre de la preñez

PREÑADA		NAC	DEST	LECHE	18 MESES	PA_V	CE	AOB	EGS	MARB
FECHA:	23/12/2023	0.28	18.58	-0.37	27.72	S/D	0.64	2.625	0.128	S/D
TORO:	El Puesto Noventa	0.23	0.22	0.21	0.24		0.19	0.20	0.18	

10



Ale Alvarez

Conce 963 Bienhecho TE





Conce 963 Bienhecho TE



Sociedad Ganadera San Salvador, La Concepción, Soriano

VAQUILLONA MAYOR

RP: 963

NAC:25/8/2022

HBU: 212380

LIMESTONE MADE RIGHT W935

SAV PIONEER 7301

CONCE 563 MADE RIGHT BIENHECHO

CONCE 513 PIONEER

CONCE 313 CREDITO T.E.

CONCE 362 LIDER

Atención a esta hija directa de Bienhecho en nada menos que la 513; madre de Saturno, Gran Campeón Prado 2022.

Una vaquillona larga y ancha, es la mejor de la generación 2022 en San Salvador y como si fuera poco ya preñada del 15.12 por Conce Heredero 953.

Lote muy destacado, con mucha carga de genética nacional.



513, su madre. Donante en la cabaña.

PREÑADA		NAC	DEST	LECHE	18 MESES	PA_V	CE	AOB	EGS	MARB
FECHA:	15/12/2023	1.06	18.35	-0.59	24.07	S/D	0.24	1.931	-0.016	S/D
TORO:	Conce Heredero 953	0.23	0.22	0.21	0.24		0.19	0.20	0.17	

11



Ale Alvarez

Manantial Verde Heredero 342 - 523 FIV





Manantial Verde Heredero 342 - 523 FIV



Manantial Verde - Manantial Verde - Paysandú

50%

VAQUILLONA MAYOR

RP: 523

NAC: 2/8/2022

HBU: 212134

ERRE TE 383 CONDOR EURO T/E

COLEMAN BRAVO 6313

VOLCAN ZELDA 5963 -FIV-

MANANTIAL VERDE BRAVO 342 TE FIV

VOLCAN ZELDA 4390

FILOMENA 2 ZORZAL 16 TE

Una excelente oportunidad para acceder a la genética de "Legendaria" un físico muy potente, femenina, larga, costilluda, ancha y de muy buenos aplomos.

Su madre, la 342, una excelente donante con un pedigree muy consistente, con excelente ubre, larga, muy linda de frente, donde ya esta demostrando lo bien que produce, por padre al Heredero, Gran Campeón de Palermo 2019, un padre que estamos viendo sus hijos ganando en las diferentes exposiciones como en el último Palermo.



342, su madre. Donante en la cabaña.

CON SERVICIO

NAC DEST LECHE 18 MESES PA_V CE AOB EGS MARB

FECHA: 05/01/2024

TORO: Don Roberto

12



Ale Alvarez

Modelo Heredero/4637 TE





Modelo Heredero/4637 TE



Frigorífico Modelo S.A. - Florida

50%

VAQUILLONA MAYOR

RP: 4637

NAC: 11/7/2022

HBU: 210507

ERRE TE 383 CONDOR EURO T/E

CONCE 563 MADE RIGHT BIENHECHO

VOLCAN ZELDA 5963 HEREDERO -FIV-

MODELO BIENHECHO/3558 TE

VOLCAN ZELDA 4390

MODELO N.B.E.EXT/1877

Vaquillona de 18 meses, moderada y femenina. Excelente clase y sello racial con un crecimiento explosivo en un tamaño moderado, gran balance y equilibrio.

En la expo Vientres Pro (Rocha 2023) fue Integrante del Lote Campeón y también la mejor hembra individual.

Su madre fue uno de los destaques de Vientres Supremos 2019 e integró el lote Res Campeón WAS 2019.

Esta vaquillona en su Pedigree combina Euro, Conce 313 y Emulation Ext. Toda una garantía.



Modelo 3558, su madre. Donante en Modelo.

CON SERVICIO

FECHA: 17/01/2024

TORO: Caracho

G

NAC	DEST	LECHE	18 MESES	PA_V	CE	AOB	EGS	MARB
0.58	23.69	-1.64	31.02	32.65	0.58	1.885	-0.023	0.024
0.26	0.24	0.23	0.27	0.18	0.21	0.20	0.16	0.18

Este animal cuenta con EPD enriquecidos con genómica

La diferencia entre un buen rendimiento
y un gran rendimiento la hacen los tractores



T4.75



6630 + PALA

**CORPORACION
DE MAQUINARIA**



CENTRO DE TOROS y TRANSFERENCIAS EMBRIONARIAS

REPRODUCCION DEL NORTE



Autorizado para exportación (IETS 1795, UY 33)

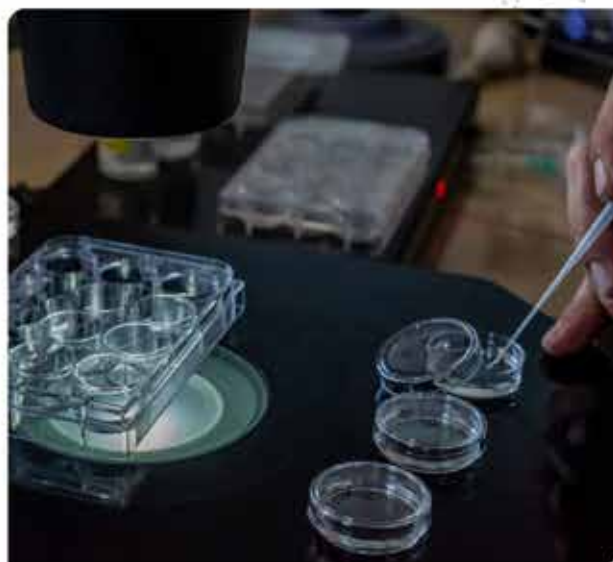
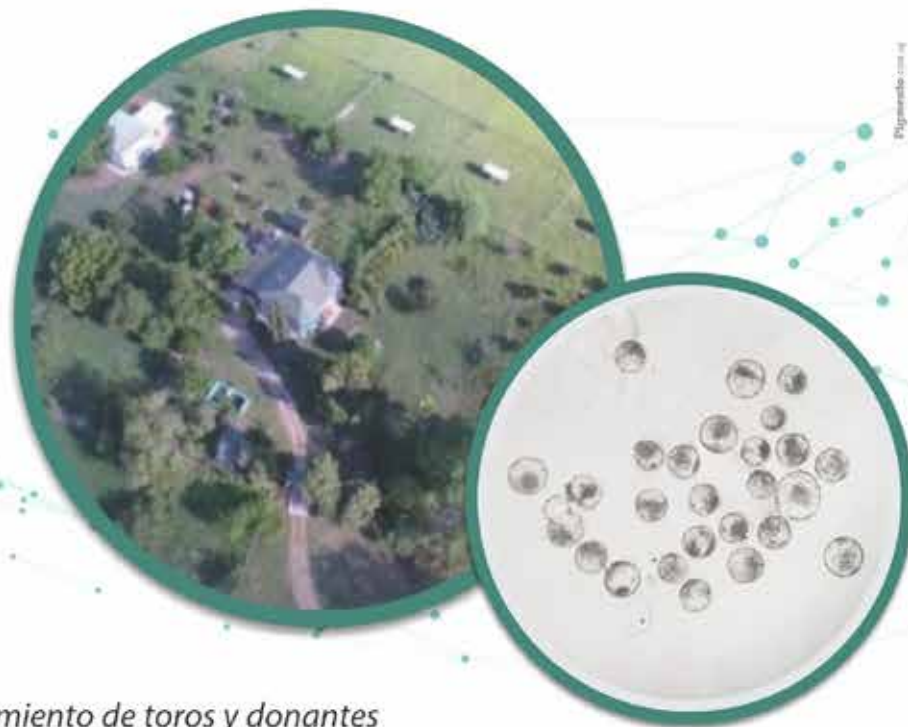

*Alojamiento de toros y donantes
Equipo con experiencia y objetivos en nuevas tecnologías
Laboratorio móvil para transferencia de embriones*

- **PRODUCCIÓN DE EMBRIONES** (INVIVO/INVITRO)
- **TRASFERENCIAS EMBRIONARIAS**
- **CONGELACIÓN DE SEMEN Y EMBRIONES**
- **IATF**
- **ANDROLÓGICO DE TOROS**

CLICK AQUÍ
PARA VER MÁS

www.ReproduccionDelNorte.com

UBICACIÓN: Rodó al final (a 4km de la ciudad de Salto), Uruguay | reproducciondelnorte@gmail.com **CONTACTOS:** Dr. Eduardo Texeira ☎ +598 99 734 591 | Dr. Diego Texeira ☎ +598 99 686 819



ORIGEN

LÍDERES EN PRODUCCIÓN
DE EMBRIONES CONGELADOS CON
GARANTÍA DE RESULTADOS



Laboratorio habilitado para la producción
y exportación de embriones FIV / DILAVE - UY 47
www.origenuruquay.com (+598) 99 696 967



PRODUCCIÓN, CONFORMACIÓN Y TECNOLOGÍA LO MEJOR ESTA AQUÍ

SAN114 - DUFF **WATERLOO** 2075

20099716 - DUFF B AG TROUBADOR 17388 X BAR WICK EUREKA 943 310



LO NUEVO DE DUFF
PARA SEGUIR GANANDO.

7AN753 - SAV **GRAND CANYON** 0969

19860277 - SAV RAINFALL 6846 X SAV NET WORTH 4200



UN RAINFALL CON
GRAN CALIDAD
RACIAL Y MÚSCULO

6AN754 - DUPPOING **DEMAND** 127

20264601 - MUSGRAVE 316 COLOSSAL 137 X MCATL PURE PRODUCT 903-55



LO DESCUBRIMOS PADREANDO
LAS MEJORES VAQUILLONAS
DE SCHAFF. PEDIGREE ABIERTO,
ESTILO Y NÚMEROS.

271AN4880 - SAV **STEREO** 1328

20157775 - SITZ STELLAR 7260 X SAV RENOWN 3439



STEREO REPRESENTA
EL TIPO MODERNO
DE SCHAFF



SELECTASRL

MARIANO URIARTE 6597 - MONEVIDEO

CEL.: 098 605 375 - 2605 4146

WWW.SELECTA.COM.UY



SELECTA
SRI
GENÉTICA PROBADA



13



Ale Alvarez

Modelo Caraguata/4611 TE





Modelo Caraguata/4611 TE

Frigorífico Modelo S.A. - Florida



VAQUILLONA MAYOR

RP: 4611

NAC: 4/7/2022

HBU: 210481

CONCE 563 MADE RIGHT BIENHECHO

MACEDO GAUCHO TE

MODELO BIENHECHO/3747 TE

MODELO GAUCHO /2319

MODELO M.2051/2473 T.E.

MODELO EXPLORER M.607/1705 TE.

Vaquillona de 18 meses larga y femenina; huesuda y ancha.
Con un pedigree 100 % Modelo, con un explosivo crecimiento (1.5 % para PD y P18m)

Excelente oportunidad de adquirir una donante de élite, que sin dudas puede adaptarse a cualquier rodeo, no solo por su fenotipo sino también por pedigree.



Modelo 2319, su madre. Donante en Modelo.

CON SERVICIO

FECHA: 11/01/2024

TORO: Caracho

G

NAC	DEST	LECHE	18 MESES	PA_V	CE	AOB	EGS	MARB
1.20	25.12	-1.51	32.20	32.59	0.23	1.183	-0.007	0.048
0.32	0.30	0.28	0.34	0.20	0.25	0.24	0.18	0.22

Este animal cuenta con EPD enriquecidos con genómica

14



Ale Alvarez

Zucara Cowboy Logic 8904 TE





Zucara Cowboy Logic 8904 TE



Soc. Ganadera El Yunque - Los Macachines - Cerro Largo

50%

VACA JOVEN

RP: 8904

NAC: 20/3/2022

HBU: 209513

HA COWBOY UP 5405

SAV BISMARCK 5682

FREYS COWBOY LOGIC

ZUCARA BISMARCK 3940 TE

FAR PRINCESS 148Z

ZUCARA TRAVELER 004 3381

La 8904 impacta por su volumen y presencia, tiene una excelente conformación, muy buena línea superior e inferior, muy ancha, bien aplomada, muy suelta en sus movimientos y todo esto acompañado con un EPD muy balanceado.

Cuando analizamos su pi, por el lado materno es hija de Zucara Bismarck 3940 TE, campeona Ternera mayor en la Expo Prado 2011 y Reservada Campeona Vaca en Expo Prado 2013, combina en su pedigree a líneas muy solidas y consistentes como los son Bismarck y Traveler 004. Esta donante es la madre, entre otros productos destacados, de REVOL-TOSO, Reservado Campeon del WAS 2019.

Esta preñada VanGok (Renown x Courage), hermano materno de Capo. Una garantía.



Capo, hermano de la preñez

PREÑADA		NAC	DEST	LECHE	18 MESES	PA_V	CE	AOB	EGS	MARB
FECHA:	22/12/2023	.45	18.24	-1.79	22.21	S/D	S/D	S/D	S/D	S/D
TORO:	VanGok	0.17	0.15	0.14	0.16					

15



Ale Alvarez



Tur 235 Rain Sant 352 TE

15

Tur 235 Rain Sant 352 TE



La Turmalina AARL - Los Nogales - Rocha

50%

VACA	RP: 235	NAC: 07/12/2021	HBU: 207940
-------------	----------------	------------------------	--------------------

COLEMAN CHARLO 0256

LAS CORADERAS BISMARCK 462

S A V RAINDANCE 6848

LA SANTINA CAPITALIST-105-352 TE

SAV BLACKCAP MAY 4136

LAS CORTADERAS WIDESPREAD 105

Para acompañar esta Gala Angus, ponemos a consideración el 50 % de una de nuestras principales apuestas para este 2024. Femenina de mucha clase, con un largo destacado, y una ubre dibujada. Su fenotipo es acompañado por un pedigree fenomenal, su padre el ya consagrado Sav Raindance, ha generado varios campeones y precios máximos en ediciones anteriores de este clásico remate. Su madre la RP 352, donante muy consistente que comparten La Santina con La Tacuarita, que en su descendencia tiene ya más de 4 campeones de categoría y una cantidad de hijos destacados y productivos.

Esta con servicio de Barón Rojo, toro colorado de Ganadera del Villaguay lo que nos da el plus de incluir genética colorada, a esta familia sumamente consistente. Realmente una pieza para no dejar pasar.



Raindance, su padre.

CON CRÍA AL PIE MACHO		NAC	DEST	LECHE	18 MESES	PA_V	CE	AOB	EGS	MARB
FECHA:	2/11/2023	1.03	18.55	-1.75	27.36	S/D	0.53	2.485	0.029	S/D
TORO:	Camba Pita Cacha 4401	0.23	0.22	0.20	0.23		0.19	0.18	0.15	

16



Ale Alvarez

Zucara Capo TE 8610





Zucara Capo TE 8610



Soc. Ganadera El Yunque - Los Macachines - Cerro Largo

50%

VACA JOVEN

RP: 8610

NAC: 13/9/2021

HBU: 204360

SAV BISMARCK 5682

LIMESTONE MADE RIGHT W935

MACACHIN BISMARCK 4473

ZUCARA MADE RIGHT 5248 TE

ZUCARA TRAVELER 004 3267

ZUCARA BISMARCK 3940 TE

Si hay algo que a demostrado consistencia en estos años es la progenie del Capo, no para de sorprendernos con la calidad y uniformidad de su descendencia. En este caso, la 8610, es una vaca que tiene todo para ser una gran donante. Moderada, ancha, de gran línea superior e inferior, excelente ubre y gran calidad racial.

Por el lado materno es hija de Zucara Made Raight 5248 TE, donante de gran destaque dentro de la cabaña, hija de Zucara Bismarck 3940 TE, Campeona Ternera Mayor en la Expo Prado 2011 y Reservada Campeona Vaca en Expo Prado 2013, combina en su pedigree a líneas muy solidas y consistentes como los son Bismarck y Traveler 004. Esta donante es la madre, entre otros productos destacados, de Revoltoso, Reservado Campeón del WAS 2019.



Capo, hermano de la preñez

PREÑADA		NAC	DEST	LECHE	18 MESES	PA_V	CE	AOB	EGS	MARB	
FECHA:	15/01/2024	G	1.38	18.57	1.04	21.47	20.61	0.91	0.841	-0.063	-0.036
TORO:	VanGok		0.38	0.36	0.35	0.40	0.29	0.33	0.32	0.27	0.30

Este animal cuenta con EPD enriquecidos con genómica

17



Ale Alvarez



Gregorio 280 Trueno/2695 TE



Gregorio 280 Trueno/2695 TE

San Gregorio, Soriano



50%

VACA

RP: 280

NAC: 16/4/2021

HBU: 197966

RUBETA 4444 QUEBRANTADOR T/E

PASTORIZA 565 BRIGADIER T/E

PASTORIZA 1548 TRUENO-T/E

MODELO BRIGADIER/2695 RED TE

PASTORIZA 860 DIONISIA-T/E-

MODELO SAKIC/2228 RED TE

Una vaca con una calidad racial espectacular, muy larga y profunda de excelente ubre. Con un respaldó genético muy solido, su madre la 2695, es una de nuestras mejores donantes, madre también de la Cuartetera. La 280 es media hermana de la Cuartetera. Hija de trueno, uno de los toros con mejores animales colorados en la actualidad.

Creemos que sera una donante de lujo, tiene lo que pocos animales colorados tienen, mucha calidad racial y gran respaldo en su genealogía. Su madre además es la vaca de mayor producción de ovocitos en la cabaña, dato no menor, ya que es de gran heredabilidad en sus hijas. Aprovechen que salen pocas coloradas con estas cualidades.



2695, su madre.

PREÑADA

	NAC	DEST	LECHE	18 MESES	PA_V	CE	AOB	EGS	MARB
FECHA: 10/01/2024	1.28	19.34	-7.16	14.98	S/D	0.23	0.188	-0.135	S/D
TORO: Tannat	0.18	0.17	0.17	0.19		0.15	0.15	0.13	



La ganadería vive en nosotros

CALIDAD - EXPERIENCIA - RESULTADOS



Javier Ezcurra
+54 (9) 11 5666 7771

Marcelo Albornoz
+54 (9) 11 6431 7070

Santiago Pereira
+59 8 99 687 280



@invitrouuguay



@invitroargentina





NOS NUTRIMOS DE LA SABIDURIA DE LA NATURALEZA



AGUA

VEGETAL

ANIMAL

SUSTENTABILIDAD

INTEGRITY IS
EVERYTHING

WWW.AGROBAL.NET





19^o Gala
Angus

19° Gala
Angus

Embriones

*Invertir en genética
es poner el cimiento de la producción*



ANGUS
URUGUAY

18



La Solana Brigadier 316



18

La Solana Brigadier 316



Sociedad Ganadera San Salvador, La Concepción, Soriano

Un paquete de 5 embriones de Solana 316 por Escorpión

DOBLEHACHE 33 ORIENTAL T/E

LCC MAJOR LEAGUE A502M

PASTORIZA 565 BRIGADIER T/E

LA SOLANA 146 MAJOR LEAGUE TE

PASTORIZA 312 NARANJA T/E

VALLECIEL SHARPSHOOTER L41 T.E.I.

La 316 es una tremenda hija moderada y llena de carne hija directa de Brigadier, toda una novedad en la combinación de este gran padre que ya confirmo en Argentina(Gran Campeon Nacional Primavera 2022) , en Uruguay las primeras crías ya confirman el potencial
Se asegura 2 preñeces



Escorpión, padre de los embriones

19° Gala Angus

G

NAC	DEST	LECHE	18 MESES	PA_V	CE	AOB	EGS	MARB
0.62	16.08	-1.82	19.31	15.22	0.21	1.765	-0.039	-0.029
0.42	0.38	0.37	0.42	0.31	0.32	0.32	0.27	0.30

Este animal cuenta con EPD enriquecidos con genómica

19



La Solana 146 Major League TE

La Solana 146 Major League TE

Sociedad Ganadera San Salvador, La Concepción, Soriano

Un paquete de 3 embriones de Solana 146 por Reperfilado

BUF CRK CHEROKEE CANYON 4912

LCHMN SHARPSHOOTER 1369

LCC MAJOR LEAGUE A502M

VALLECIEL SHARPSHOOTER L41 T.E.I.

KRN REBA'S ROBIN

LEACHMAN NELLIE G1021

Excelente oportunidad para adquirir genética de la línea colorada fundadora de San Salvador, Sola 146, es la abuela materna de Vicente y en esta oportunidad la combinamos con Reperfilado. Aseguramos una preñez.



Reperfilado, padre de los embriones

NAC	DEST	LECHE	18 MESES	PA_V	CE	AOB	EGS	MARB
0.58	14.18	-0.96	17.05	19.20	-0.25	0.533	-0.027	0.024
0.45	0.37	0.42	0.47	0.29	0.35	0.34	0.26	0.30

20

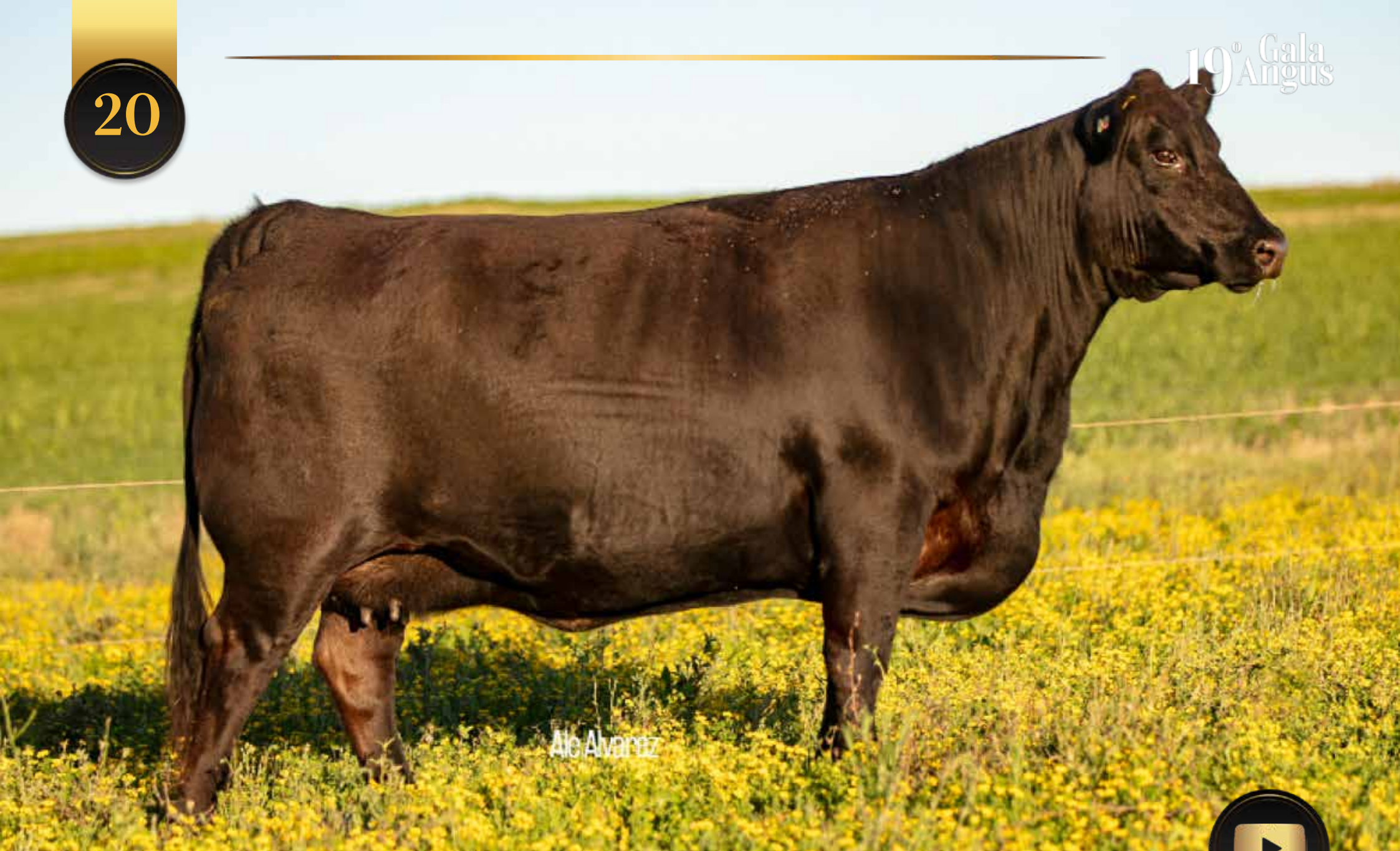

Alc Alvarez



Sierra Lassie 3762-398 T.E.I.



Sierra Lassie 3762-398 T.E.I.

Manantial Verde - Manantial Verde - Paysandú



Un paquete de 5 embriones de Sierra 398 por Napoleón

SITZ TRAVELER 8180

VOLCAN GRAN SUDESTE T/E

SAV 8180 TRAVELER 004

VOLCAN ERICA LASSIE 3762 T/E

BOYD FOREVER LADY 8003

SIBILA ERICA LASSIE 2014 T/E

Gran oportunidad para incorporar embriones de una excelente donante, de gran físico, profunda, larga, femenina, muy bien aplomada, de linda cabeza y muy ancha de lomo. Es hija de Density, un gran toro que dejó excelentes hembras, y por madre es un embrión importado de Argentina de El Volcán con una donante muy consistente.

Por padre el famoso Duff Napoleón, con muchísima producción de animales muy premiados en las exposiciones mas importantes de la región, aproveche ya que no hay mas semen disponible porque falleció hace unos años, tiene facilidad de parto, buen crecimiento con mucha calidad racial. Aporta mucha profundidad de costilla, ancho de lomo y blandura de engorde.



Campeón Ternero Supremo Prado 2023.
Hermano entero de los embriones

**19° Gala
Angus**

NAC	DEST	LECHE	18 MESES	PA_V	CE	AOB	EGS	MARB
0.85	16.79	-2.00	20.63	24.07	S/D	S/D	S/D	S/D
0.17	0.15	0.17	0.18	0.13				



GIRA GANADERA POR ESTADOS UNIDOS

Urugen, de Uruguay al Mundo

URUGEN
CENTRO DE REPRODUCCIÓN ANIMAL



LAS MANGAS HABLAN DE ORGULLO POR LO QUE HACEMOS INVERTÍ EN BIENESTAR

CLIPEX[®]
Fencing & Stockyards

📍 Av. Italia 6292 / MVD - URU
☎ (+598) 9210 5060 📱 (+598) 2604 5060
🌐 www.clipex.com

LLAVE
EN MANO
100%

FINANCIACIÓN
5 AÑOS





19° Gala Angus Semen

*Invertir en genética
es poner el cimiento de la producción*



Red Boxer

DUFF RED BOXER

RP 0861



MÁS INFORMACIÓN



Demand

DUPPONG DEMAND 127

RP 2482

APTO VAQUILLONAS



MÁS INFORMACIÓN



22

1 Paquetes de 15 dosis de semen

URUGEN



Double Wide

SAV DOUBLE WIDE 0861

RP 0861



MÁS INFORMACIÓN



Anthem

SAV ANTHEM 0042

RP 0042



MÁS INFORMACIÓN



23

2 Paquetes de 15 dosis de semen



Celta

EL ABRA JEWLIAN C 099

RP CO 99

APTO VAQUILLONAS



MÁS INFORMACIÓN



Don Juan

PAZTORIZA 2482 DON JUAN

RP 2482

APTO VAQUILLONAS



MÁS INFORMACIÓN



24

2 Paquetes de 15 dosis de semen



Duff Hombre

LCA Hombre 516

RP 516



MÁS INFORMACIÓN



Fundador

LAS LILAS 4861 FIRST DOWN

RP 4661



MÁS INFORMACIÓN



*La genética: nos marca el rumbo.
Fertigen: la potencia.*

DATOS OBJETIVOS / TECNOLOGÍA / GARANTÍA SANITARIA / CALIDAD SEMINAL



FERTIGEN
CENTRO DE REPRODUCCIÓN ANIMAL

VENTAS / 099 835 221

DIRECCIÓN / Dr. DANIEL GAMBETTA 099 864 188

www.fertigen.com.uy





SeaGarden TOWERS

SU MEJOR INVERSIÓN
EN PUNTA DEL ESTE
OCUPACIÓN 2024



WWW.SEAGARDEN.COM.UY

PARADA 15 AV. ROOSEVELT
PUNTA DEL ESTE

DESDE UN AMBIENTE
A 2 Y 3 DORMITORIOS
CON 2 BAÑOS

PROMOCIÓN
TEMPORADA 2023 - 2024

¡LO RECIBÍS
COMPLETAMENTE
EQUIPADO!

Y LO PAGÁS EN 100 CUOTAS

VER PROMOCIÓN >



- Torres Place Lafayette - Local 01
- Av. Roosevelt y Av. Pedragosa Sierra

- 095 106 907
- 095 038 340

- zulamian.com
- ventas@zulamian.com





**ANGUS
URUGUAY®**