

GIRA 2017 – UBICACIONES

CABAÑA RANCHO LUNA

Establecimientos: "Los Teros" y "Del Carmen"

Fecha: Viernes 12 de Mayo

Depto: RIO NEGRO

ACCESO

Establecimiento: LOS TEROS

Ruta 3 hacia el norte (rumbo a Young), doblar a la derecha por **Ruta 20 en el km 275**, se recorren unos 30 Kilómetros por la Ruta 20 (rumbo a Grecco) hasta el km 105.500 de la Ruta donde se debe doblar a la izquierda camino que va hacia "Los Teros".

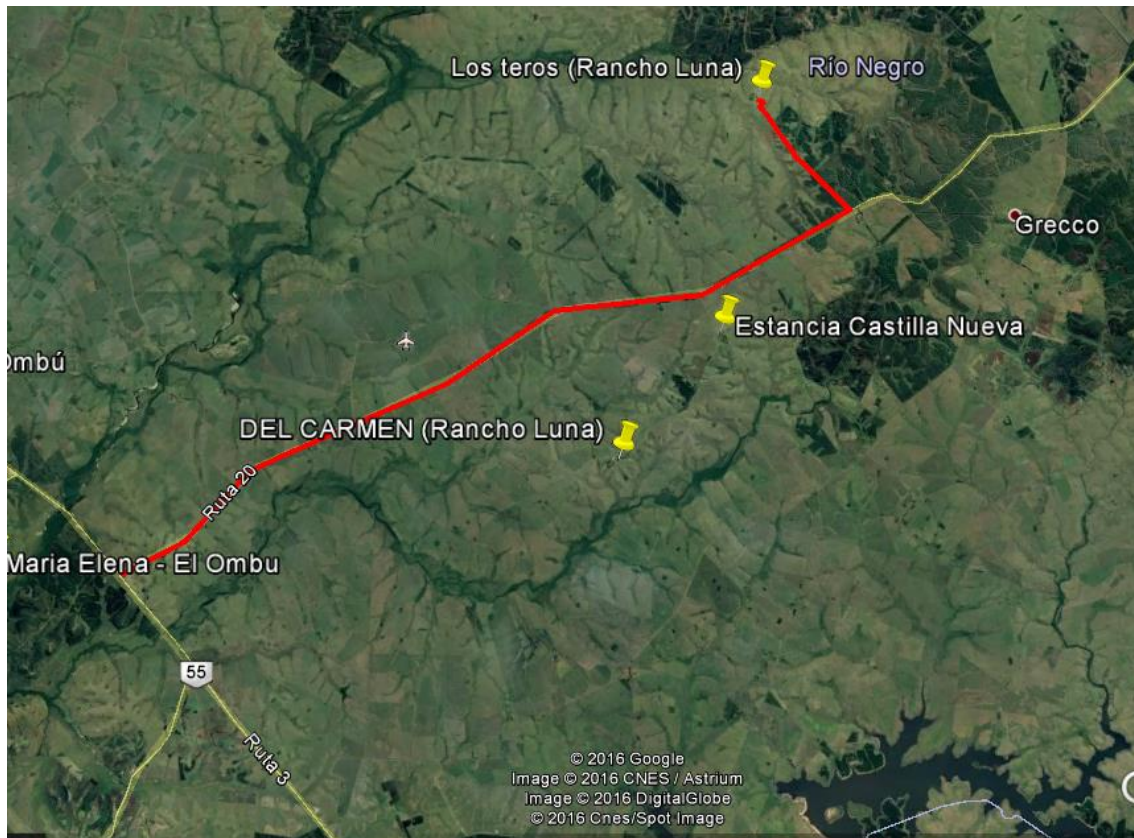

DISTANCIAS

De Ruta 3 a Los Teros son: 36 km aprox.

De Ruta 3 al camino de acceso a Los Teros (sobre Ruta 20 Kilometro 105.500) son 30 Km aprox.

ACCESO

Establecimiento: DEL CARMEN

Para ir a "Del Carmen" desde "Los Teros", salir a la Ruta 20, doblar a la derecha rumbo a la Ruta 3 y en el Km 99 de la Ruta 20 tomar el camino a la izquierda que conduce a la Estancia "Castilla Nueva", se entra por ese camino y luego de pasar la estancia Castilla Nueva, se sigue hasta la entrada a establecimiento "Del Carmen".

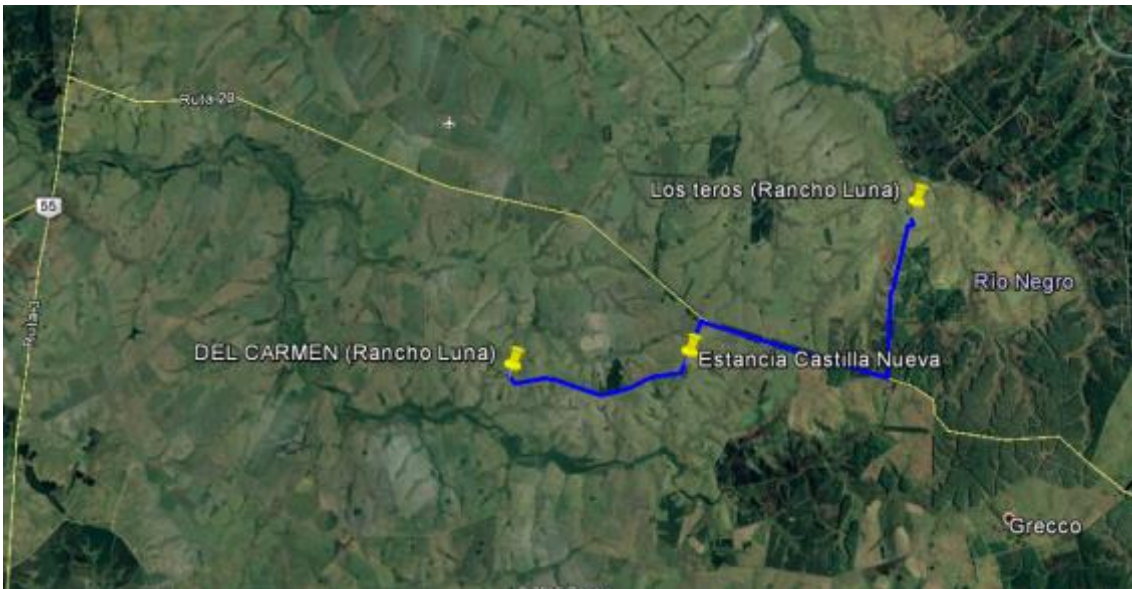

DISTANCIAS

Desde Los Teros hasta el Km 99 de Ruta 20 (camino de acceso a la estancia Castilla Nueva) son: 12 Km

Desde la Ruta 20 hasta Establecimiento "Del Carmen" son 8 Km aprox.

INGLEBY URUGUAY – María Elena SRL

Establecimiento: "El Ombu"

Fecha: Sábado 13 de Mayo

Depto: RIO NEGRO

ACCESO

Establecimiento: EL OMBU

Ruta 3 hacia el norte (rumbo a Young), doblar por **Ruta 20 en el km 281** hasta (rumbo a Nuevo Berlin) el Km. 64.500 (Ingresar en camino vecinal a la izquierda y recorrer 3 Km hasta la entrada del Establecimiento), de la Ruta 3 son unos 6 Kilómetros por la Ruta 20.



HOTEL y CENA

Complejo turístico municipal Palmar (Soriano)
Ruta 55 Km 15 (Se ingresa por el Km 271 de la Ruta 3)

