

Evaluación Genética de Reproductores

Aberdeen Angus 2018

Convenio:
A.R.U. – SCAAU
Facultad de Agronomía – INIA



Evaluación Genética de Reproductores

Aberdeen Angus 2018

Equipo Técnico:

Ing. Agr. Olga Ravagnolo (INIA)
Ing. Agr. Mario Lema (INIA)
Ing. Agr. Jorge I. Urioste (Facultad de Agronomía)
Ing. Agr. Ignacio Aguilar (INIA)
Sr. Ariel Calistro (INIA)



Agosto 2018

Evaluaciones Genéticas, 30 años de trabajo y crecimiento

Orgullo, reconocimiento y desafíos, es lo que sentimos cuando miramos hacia atrás y visualizamos 30 años, llegamos a 1988, año en el cual tienen origen de las evaluaciones genéticas Aberdeen Angus en Uruguay.

Orgullo de haber sido parte de aquel proyecto, plasmado en una gran herramienta para el mejoramiento genético de la Raza.

Reconocimiento a quienes tuvieron la idea y el impulso para convertirlo en realidad.

Reconocimiento a los primeros planteles que armaron la base de datos, para lo cual durante años no era posible hacer apareamientos dirigidos, los apareamientos debían ser al azar.

Los planteles que conformaron la base de datos que dio sustento al SER fueron, Bayucua (Salvador Mattos e hijos, Salto), El Eucaliptus (Suc. Alberto Puig, Durazno), El Pobrecito (Nelson Bentancur Banus, Flores), La Azotea (Raúl Irazabal, Flores), La Carolina (Universidad del Trabajo del Uruguay, Flores), Los Tilos (Ingrid Ahlig, Treinta y Tres), Sarandí Grande (Utu, Florida), Ypoa (Alison Mac Intire, Rivera).

Reconocimiento a quienes han empujado durante todo este tiempo.

Y los desafíos que tenemos por delante, en la búsqueda permanente de la genética más eficiente para las condiciones pastoriles de nuestro ambiente.

En 1988 la cátedra de Zootecnia de la Facultad de Agronomía, liderada por el Ing. Agr. Gonzalo González, impulsaban un cambio cualitativo para el mejoramiento animal, era el comienzo de las Evaluaciones Genéticas de la Raza en Uruguay.

Fueron los albores y Aberdeen Angus hizo punta, siendo la primer raza con Deps en Uruguay.

El año 1992, dejó su huella, puso un mojón en el camino recorrido, se publica el primer catálogo de Padres.

Durante estas tres décadas, el número de animales y planteles que participan en la evaluación, han crecido constantemente.

Surge una nueva herramienta para la toma de decisiones, el ojo y la sabiduría del seleccionador apoyada con datos objetivos.

En sus inicios, las evaluaciones genéticas fueron realizadas por la Facultad de Agronomía y la Sociedad de Criadores Aberdeen Angus del Uruguay, conformaron el SER (Servicio de Evaluación de Reproductores). En el año 2001 el INIA (Instituto Nacional de Investigación Agropecuaria) se incorpora al SER, participando en el recibo, procesamiento, análisis y publicación de los datos.

Actualmente el equipo técnico que trabaja en la evaluación de reproductores, junto a la Comisión Técnica de la Raza, está integrado por Ing. Agr. Olga Ravagnolo (INIA), Ing. Agr. Mario Lema (INIA), Ing. Agr. Jorge I. Urioste (Facultad de

Agronomía), Ing. Ana Espasandin (Facultad de Agronomía), Ing. Agr. Ignacio Aguilar (INIA), Sr. Ariel Calistro (INIA)

Lo recorrido en estos 30 años ha sido enriquecedor, el equipo técnico del SER y varias Comisiones Técnicas junto a criadores de Aberdeen Angus, han recorrido un camino de aprendizaje y mutuo crecimiento.

El trabajo continúa, con nuevos desafíos como son los Deps para fertilidad, energía de mantenimiento, consumo y eficiencia de conversión, Deps Genómicos.

Con todo ello poder identificar los animales más eficientes para transformar el forraje en Kg de ternero cuando hablamos de la cría, relacionar consumo y aumentos de peso cuando hablamos de eficiencia en recría y engorde.

La búsqueda es incesante hacia un pie de cría cada año más eficiente, bien adaptado al medio ambiente, generando un producto final que cumpla con los mercados más exigentes a lo largo y ancho del mundo.

Aberdeen Angus, marca de calidad.

Comisión Técnica

EVALUACIÓN ABERDEEN ANGUS

EDICIÓN 2018

El propósito de este Catálogo de Reproductores es proporcionar a criadores y usuarios de la raza Aberdeen Angus información que permita comparar genéticamente dichos animales en varias características consideradas de importancia económica.

Esta publicación describe las diferencias genéticas entre animales en forma de Diferencias Esperadas en la Progenie (DEP), de modo que los criadores puedan seleccionar aquellos reproductores de la población Aberdeen Angus bajo control que mejor contemplen los objetivos de cada establecimiento en particular.

Las DEP son estimaciones de la superioridad genética transmitida por cada animal a su progenie, que se expresan como diferencia con respecto a la progenie de un padre promedio de la raza (dentro de la misma evaluación).

Las características consideradas en la presente edición de la evaluación genética son las siguientes:

- ✓ **PESO AL NACIMIENTO (PN, kg):** Es un indicador indirecto de la facilidad de parto. Valores muy altos generalmente son asociados a distocias u otras dificultades al parto.
- ✓ **PESO AL DESTETE DIRECTO (PDD, kg):** Refleja el potencial de crecimiento predestete de los hijos de un animal respecto a otro.
- ✓ **HABILIDAD LECHERA (HL, kg):** Este valor predice la diferencia en el peso al destete de la progenie de las hijas del toro en cuestión, debido a la diferencia en producción de leche de esas madres, y es expresado como los kilogramos adicionales que pesa un ternero al destete.
- ✓ **PESO A LOS 18 MESES (P18, kg):** Está relacionado a la capacidad de crecimiento posdestete de la descendencia de un determinado reproductor.

- ✓ **PESO ADULTO (PA, kg): característica asociada** a los requerimientos de alimentación de la vaca, donde vacas más livianas tienden a tener menores requerimientos de mantenimiento, llevando a un menor consumo de alimentos.
- ✓ **CIRCUNFERENCIA ESCROTAL (CE, cm):** característica relacionada a la cantidad y calidad de semen.
- ✓ **ÁREA DEL OJO DEL BIFE (AOB, cm²):** Característica asociada al rendimiento carnicero y al porcentaje de cortes valiosos. Registrada por medio de la técnica de ultrasonido sobre el músculo *Longissimus dorsi*.
- ✓ **ESPESOR DE GRASA SUBCUTÁNEA (EGS, mm):** Característica que refleja el grado de engrasamiento y es registrada en el animal vivo a través de ultrasonido, midiéndose el espesor de grasa subcutánea sobre el músculo *Longissimus dorsi*.
- ✓ **MARBLING (MAR, %):** Es el porcentaje de grasa intramuscular medido por ultrasonografía a los 18 meses de edad.

La evaluación genética de los reproductores se ha realizado mediante la metodología de los modelos mixtos, también conocida como metodología B.L.U.P. (del inglés Best Linear Unbiased Predictor). Esta técnica contempla simultáneamente el efecto de factores ambientales y genéticos. De este modo se obtienen las mejores predicciones de los animales a partir de la información disponible.

El modelo de análisis aplicado, conocido como “modelo animal multicarácter”, tiene las siguientes ventajas:

- . **Evalúa simultáneamente padres, madres y progenie**
- . **Tiene en cuenta los apareamientos dirigidos**
- . **Compara animales nacidos en distintos años y establecimientos**
- . **Hace uso de toda la información de parientes disponibles (ancestros, hermanos, hijos)**
- . **Tiene en cuenta los efectos de la selección y la consanguinidad.**

Además, el modelo animal multicarácter hace uso de las relaciones genéticas que existen entre las características. Si dos o más caracteres están parcialmente influenciados por el mismo conjunto de genes, lo que sucede en uno de ellos también afectará a los demás.

Esto nos permite predecir el nivel genético de un animal aunque no poseamos información directa para alguna de las características. En términos técnicos, el grado de asociación entre caracteres se denomina correlación genética. A mayor correlación, mayor influencia tendrá una característica sobre la otras. Si la correlación es cero, la influencia de una característica sobre la otra será nula.

Otra virtud del análisis multicarácter es que contempla los efectos del “refugo” a causa de mediciones previas, evitando errores en la estimación de características que se miden más tarde en la vida del animal.

Estas cualidades permiten un aumento de la intensidad de selección y en la exactitud de la evaluación.

Esto es especialmente cierto en los pesos posdestete, que son menos numerosos que los otros pesos, y están afectados seriamente por el refugo de animales que se realiza al destete.

La información genética que se presenta a continuación se basa en:

79.044 registros de peso al nacimiento
78.191 registros de peso al destete
52.493 registros de peso al año y medio
6.071 registros de peso adulto de la vaca
22.208 registros de circunferencia escrotal
37.973 registros de área de ojo de bife
37.871 registros de espesor de grasa subcutánea
25.618 registros de grasa intramuscular

Los datos al destete abarcan un prolongado período histórico, de 1965 hasta la actualidad, mientras que los pesos pos destete son de fechas más recientes.

Se han evaluado, en esta edición, 113.210 animales, de los cuales 67.085 son hembras (vacas, vaquillonas y terneras registradas) y 46.125 machos (padres, toritos y terneros).

Dentro de estos últimos, se evaluaron terneros de transferencia de embriones a través de la información genealógica y no de sus propios datos. Esto se debe a que los datos fenotípicos propios están afectados por fuertes influencias ambientales no cuantificables en el análisis utilizado.

EVALUACIÓN GENÉTICA PARA CARACTERÍSTICAS DE CRECIMIENTO Y HABILIDAD LECHERA

MODELOS DE ANÁLISIS

Los análisis fueron realizados conjuntamente para las siguientes características:

PESO AL NACIMIENTO (PN)
PESO AL DESTETE (PDD)
HABILIDAD LECHERA (HL)
PESO A LOS 18 MESES (P18)
PESO ADULTO (PA)

Para la obtención de DEPs para peso al destete y habilidad lechera, se analiza peso al destete corregido a los 205 días (PDD) conjuntamente con la habilidad lechera. De esta forma se logra separar la capacidad de crecimiento del ternero (DEP PDD) de la capacidad de la madre de criar un ternero (DEP HL).

Las heredabilidades consideradas fueron de:

0.37 para PN
0.36 para PDD
0.16 para HL
0.50 para P18
0.46 para PA

Se asumieron correlaciones genéticas positivas medias (0.29-0.36) de PN con PDD y P18, altas entre PDD y P18 (0.69) y levemente negativas (-0.15) entre PDD y HL. La correlación genética entre ésta última y PN se consideró inexistente, en tanto la correlación con P18 fue media-alta (0.46).

En el caso de Peso Adulto, la correlación genética de la misma con PN fue de 0.28, con PDD de 0.52 y con P18 de 0.63.

La evaluación genética para circunferencia escrotal (CE) fue realizada teniendo en cuenta la información de peso al destete. La heredabilidad considerada para CE fue de 0.36.

El programa de evaluación genética utilizado fue el programa Blupf90 proporcionado por el Dr. I. Misztal, de la Universidad de Georgia, Estados Unidos.

Los efectos comunes incluidos en los modelos que predicen el valor genético para PN, PDD, P18 y CE, y que caracterizan un **grupo contemporáneo** o de comparación, son:

Establecimiento – Año de nacimiento – Fecha de destete – Sexo – Lote de manejo:

Considera los factores ligados a la alimentación, manejo, clima y variaciones estacionales en cada establecimiento, además del crecimiento diferencial según el sexo del ternero. Se exigió un tamaño mínimo de grupo contemporáneo de 2 animales. Animales que al destete o a los 18 meses fueron pesados en fechas separadas entre sí por más de 3 días fueron considerados pertenecientes a distintos lotes de manejo. Para conformar un grupo contemporáneo en P18 se exigió además que tuviera datos de destete. Los grupos contemporáneos para CE fueron definidos a partir de los grupos contemporáneos establecidos para P18.

Edad de la madre:

Considera las diferencias entre terneros hijos de vacas de diferentes edades, agrupadas de la siguiente forma: 2 y 3 años, 4 años, 5 años, 6 a 8 años y más de 8 años. Estas diferencias fueron consideradas a través de factores de ajuste multiplicativos que fueron aplicados previamente a los datos de PN y PDD. El efecto de la edad de la madre no fue considerado en el caso de P18.

Animal:

Este efecto considera los factores genéticos que han intervenido en el animal que ha producido el registro.

Relación de parentesco:

Toma en cuenta toda la genealogía del ternero que ha producido el registro, permitiendo evaluar genéticamente a sus parientes.

Grupos genéticos:

Toma en consideración los diferentes orígenes genéticos de los animales (línea materna o paterna, ancestros nacionales de pedigree o puros controlados, o importados).

El análisis de Habilidad Lechera fue realizado agregando el efecto de la madre del ternero al modelo de PDD.

EVALUACIÓN GENÉTICA PARA AREA DE OJO DE BIFE, ESPESOR DE GRASA Y GRASA INTRAMUSCULAR

El área de ojo del bife (AOB), el espesor de grasa subcutánea (EGS) y la grasa intramuscular (MAR) se evalúan en forma conjunta en un análisis donde además se toma en cuenta la información de Peso al Destete.

Las heredabilidades consideradas fueron:

0.28 para AOB

0.12 para EGS

0.08 para MAR

Se utilizó una correlación genética positiva y baja (0.21) entre AOB y EGS, positiva y media (0.61) entre EGS y MAR, y negativa y media a baja (-0.32) entre AOB y MAR, según estimaciones realizadas con el banco de datos de Aberdeen Angus del año 2010.

El modelo de análisis incluye el efecto del grupo contemporáneo formado a los 18 meses, el efecto de edad de la madre y el efecto de la edad del ternero al momento de la medición de ultrasonido.

DIFERENCIAS ESPERADAS EN LA PROGENIE

Las Diferencias Esperadas en la Progenie (DEP) son estimaciones de los desvíos que presentará la progenie de un animal con respecto a un valor base considerado como cero, para cada característica evaluada. Estos desvíos se expresan en las mismas unidades en que se describe cada característica.

La base de la evaluación genética de 2014 para PN, PDD y P18 es el valor promedio de DEP de los animales nacidos en 1988 y con información propia o de su progenie, para cada característica. Para HL, la base de comparación utilizada es el valor promedio de DEP de los animales nacidos en el 2000 y con información propia o de su progenie.

Los valores de PN, PDD y P18 que se publican se presentan como desvíos de los animales nacidos en 1988 (positivos o negativos), que sirve como referencia a todas las comparaciones mientras que los valores de HL se presentan como desvíos de los animales nacidos en el año 2000.

En el caso de CE, AOB, EGS y MAR, la base de comparación utilizada es el valor promedio de DEP de los animales nacidos en el año 2000 y con información de su progenie, para cada característica.

Los valores de DEP publicados permiten entonces comparar reproductores usados en diferentes años y establecimientos ya que todos los individuos son comparables entre sí dentro de una misma evaluación.

EXACTITUD DE LAS EVALUACIONES

La exactitud (en inglés accuracy) de la evaluación genética, depende del monto de información disponible en el animal y en sus parientes, y de la heredabilidad de la característica. Cuantos más registros vinculados a un animal se tengan (por ej. su registro propio y el de sus hijos) mayor será la precisión con que estimamos su DEP. La exactitud es un valor que varía entre 0 y 1 y nos indica la confiabilidad que podemos tener en la estimación de la DEP. Una exactitud muy baja, cercana a cero, significa que dicho DEP fue estimado con muy poca información. Por lo tanto, su valor puede cambiar considerablemente en las próximas evaluaciones, a medida que se agregue nueva información relacionada con ese animal.

Se podría decir que la exactitud es una medida del riesgo que se asume al tomar decisiones de selección basándose en ese DEP. Es así que cuando la exactitud es muy baja el riesgo asociado al tomar decisiones es alto. Por el contrario, si la exactitud es alta o cercana a 1 el riesgo asociado será bajo.

En este Catálogo se incluye la exactitud en todos los animales, basada en toda la información disponible. Dado que el modelo aporta información de otros parientes, además de los hijos, es posible evaluar animales que no tengan progenie. Esto reafirma la importancia del incremento del número de animales a registrar para aumentar la exactitud de futuras evaluaciones.

Cabe indicar que los animales a ser utilizados en un programa de mejora genética deben ser seleccionados por su DEP, mientras que los valores de exactitud indican cuán intensamente se pueden usar.

. A partir del año 2011 hubo un cambio en la definición de la exactitud, expresándose la misma de acuerdo a la recomendación del BIF (Beef Improvement Federation), tal como es publicada en forma rutinaria por la sociedad de criadores Aberdeen Angus de EEUU , Canadá, Brasil y Argentina. Éstas son sensiblemente menores a las presentadas anteriormente, y la relación se muestra en el gráfico siguiente.

La selección de reproductores debe ser realizada por los valores de DEP, en tanto la precisión refleja el riesgo de utilizar un determinado reproductor. A modo de ejemplo, tenemos una serie de animales que presentan un valor de DEP de 10 Kg para peso al destete (simbolizado en el gráfico con puntos). Cuando se incorpora mayor información en las estimaciones, su valor podrá variar entre los valores máximos y mínimos. Con precisiones altas los posibles cambios en el valor de DEP son menores. Valores de DEP estimados con baja precisión tienen un riesgo alto de modificarse cuando se incorpore nueva información a la evaluación.

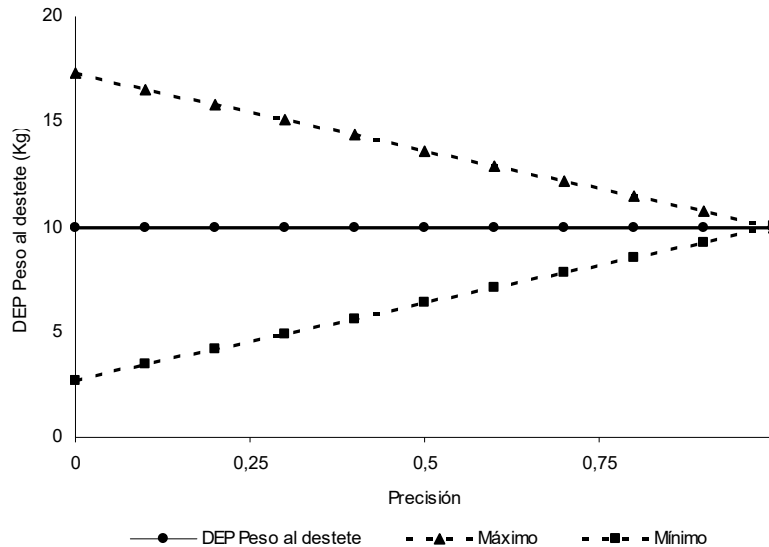

En el ejemplo si el valor de DEP para peso al destete es estimado con una precisión de 0,40 el valor posible de cambio es de 4,4 Kg. En promedio cuando se incorpore nueva información a la evaluación el valor de DEP cambiara en un rango de 5,6 a 14,4 Kg ($10 - 4,4$ a $10 + 4,4$) con un 68% de probabilidad.

TENDENCIAS GENÉTICAS

Disponer de información acerca del valor genético de los animales que componen la población de una raza, a lo largo del tiempo, ofrece una oportunidad muy interesante para estimar los cambios que se producen en esa raza, tanto en su dirección como en su magnitud.

La velocidad del cambio genético en un carácter en una determinada población depende de la intensidad de selección en dicho carácter, de la exactitud con que se estima el valor genético y la rapidez con que los reproductores utilizados son sustituidos por otros superiores.

Sobre la base de la información generada desde el comienzo de las actividades del SER, se han estimado las tendencias genéticas de cuatro rasgos evaluados. Los gráficos que se presentan a continuación muestran los niveles

genéticos promedio de la población evaluada para cada año (puntos) y su evolución promedio, representada en la recta que figura en cada uno.

Los valores de cambio genético (DEP) anual promedio, para el período 1988-2014, han sido, para cada característica, los siguientes:

- **Peso al nacimiento:** + 13 gramos / año
- **Peso al destete:** + 375 gramos / año
- **Habilidad lechera:** - 0.02 gramos / año
- **Peso a los 18 meses:** + 625 gramos / año
- **Peso Adulto** + 720 gramos / año
- **Circunferencia escrotal:** + 1.6 mm / año
- **Área de ojo de bife:** + 0.044 cm² / año
- **Espesor de grasa subcutánea:** + 0.000 mm / año
- **Grasa intramuscular :** + 0.001 % / año

Rectas más empinadas corresponden a tendencias más marcadas (tanto positivas como negativas) así como rectas más horizontales significan ausencia de cambios.

Al observar estas tendencias debe prestarse cierto cuidado a las diferencias que pueden ocurrir en ciertos períodos. La recta describe un promedio de los cambios ocurridos en todas las cabañas en todo el período. Sin embargo si analizamos períodos más cortos, las tendencias en ellos pueden ser marcadamente diferentes.

DEP Promedio según año de nacimiento.

AÑO	NACER	DESTETE	LECHE	18 MESES	P_Adulto	CIRC. ESC.	AOB	GRASA	MARBLING
1988	0.00	-0.64	0.74	-0.32	0.19	-0.157	-	-	-
1989	-0.09	0.09	0.22	-0.39	0.34	-0.110	-	-	-
1990	0.00	-0.76	1.05	-0.74	-0.65	-0.143	-	-	-
1991	0.15	0.18	0.58	0.02	0.36	-0.180	-	-	-
1992	0.09	0.64	0.33	-0.21	-0.57	-0.171	-	-	-
1993	0.13	2.61	-0.25	1.32	-0.59	-0.163	-	-	-
1994	0.25	3.11	-0.26	2.60	1.92	-0.072	-	-	-
1995	0.23	2.37	0.29	2.61	2.59	-0.128	-	-	-
1996	0.29	3.67	-0.02	3.68	2.32	-0.066	-	-	-
1997	0.36	4.05	0.31	4.75	2.80	-0.013	-	-	-
1998	0.34	4.28	-0.18	3.93	3.45	-0.056	-	-	-
1999	0.29	4.11	0.06	4.64	3.48	-0.017	-	-	-
2000	0.36	4.03	0.01	4.21	3.63	-0.051	-	-	-
2001	0.37	5.12	0.05	6.47	5.70	0.030	-	-	-
2002	0.39	5.80	0.36	7.51	6.28	0.064	0.170	-0.003	-0.002
2003	0.35	5.77	0.34	7.42	5.88	0.116	0.169	0.001	0.001
2004	0.38	6.14	0.77	9.16	7.28	0.099	0.296	0.000	-0.005
2005	0.43	6.49	0.46	9.02	7.73	0.090	0.265	0.000	0.003
2006	0.48	6.72	0.14	9.07	8.97	0.116	0.110	-0.002	0.006
2007	0.52	7.23	0.53	10.80	10.20	0.097	0.340	-0.002	0.001
2008	0.49	7.22	0.56	10.80	10.13	0.091	0.331	0.005	0.007
2009	0.51	8.14	0.11	11.78	12.04	0.143	0.323	0.002	0.009
2010	0.55	8.58	-0.08	12.30	12.74	0.143	0.439	0.001	0.009
2011	0.54	8.69	-0.02	12.75	13.44	0.202	0.486	0.000	0.006
2012	0.53	9.12	-0.22	13.17	13.86	0.227	0.541	0.002	0.010
2013	0.48	9.50	-0.17	13.85	14.26	0.245	0.616	-0.003	0.007
2014	0.54	9.91	-0.32	14.31	15.41	0.225	0.566	-0.002	0.010
2015	0.46	10.10	-0.21	15.04	15.76	0.227	0.729	0.008	0.011
2016	0.48	10.52	-0.02	16.12	16.88	0.270	0.755	0.002	0.009
2017	0.48	10.66	-0.02	16.35	17.08	0.199	-	-	-







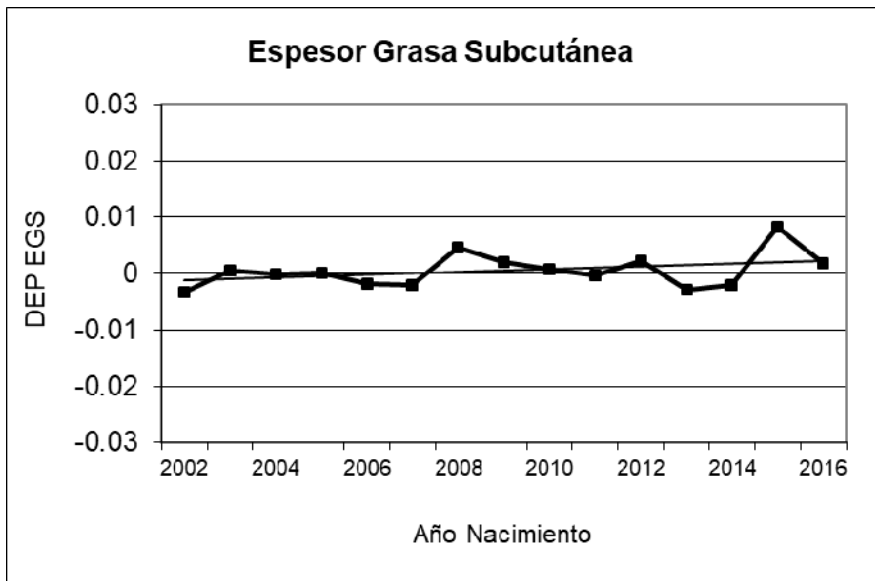
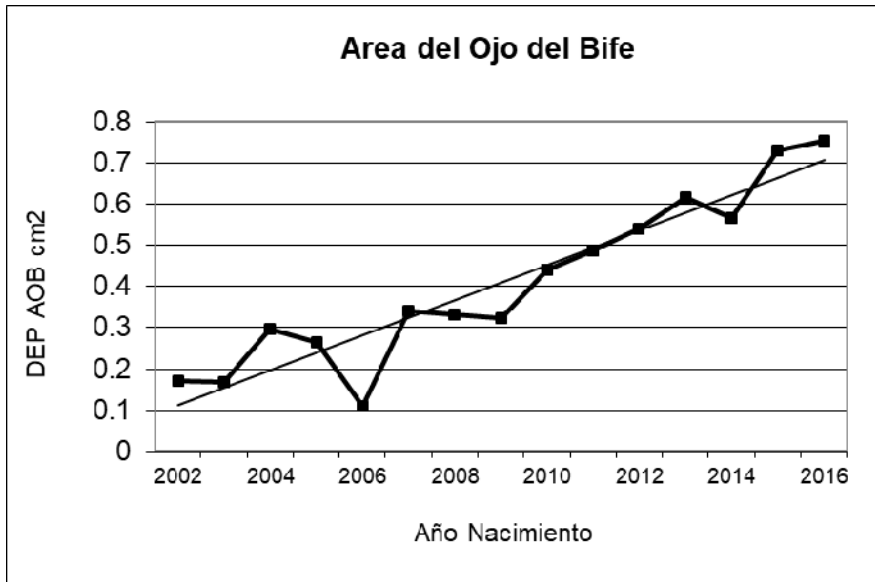

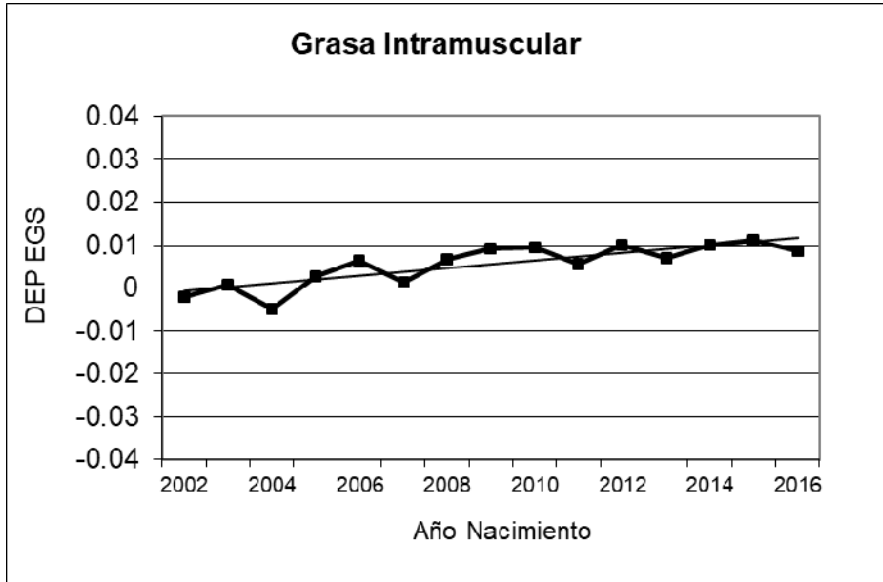

INFORMACIÓN CONTENIDA EN ESTE SUMARIO

Usted encontrará a continuación el listado de 2.268 padres. Estos toros disponen de una precisión (BIF) igual o mayor a 0,2 en la característica peso al destete y han nacido en los últimos 10 años o han nacido antes pero tienen hijas que destetaron terneros durante los años 2016 o 2017.

¿Cómo leer esta información?

En todos los toros la información se presenta de la siguiente forma:

1 Identificación del animal

Corresponde al HBU otorgado por la Asociación Rural del Uruguay.

2 Registro Particular (RP)

o identificación interna del animal.

3 Año de nacimiento del animal

4 Nombre del animal

5 Nombre la cabaña donde nació el animal.

Si el animal no es de origen nacional, en este espacio aparece su país de origen.

6 Nombre del padre del animal

7 Nombre de la madre del animal

8 Código del propietario

Si el animal no está en el país, en este espacio aparece su país de origen.

9 Código TE

Si el animal es de Transferencia embrionaria

10 Característica considerada en la evaluación:

- PN** – Peso al nacimiento
- HL** – Habilidad lechera
- PDD** – Peso al destete
- P18** – Peso a los 18 meses
- PA** – Peso Adulto
- CE** – Circunferencia Escrotal
- AOB** – Área del Ojo del Bife
- EGS** – Espesor de grasa subcutánea
- MAR** – Grasa intramuscular (Marmoreo o marbling)

11 Diferencia esperada en la Progenie (DEP)

Indica el valor genético del toro expresado en su progenie para cada una de las características, en términos de desvío con respecto al promedio del conjunto de progenie evaluada. Las DEP de las características están expresadas en Kg

12 Exactitud (*prec*)

Es una medida de la precisión con que fue estimada la DEP en la característica correspondiente.

Su magnitud varía entre 0 (nada preciso) a 1 (totalmente preciso). La exactitud nos da la idea de la variación que puede tener la DEP en futuras evaluaciones al agregar más información.

13 Hijos Peso al Destete (Hijos PD)

Se indica el número de hijos que aportan datos de peso al destete para la evaluación del animal.

14 Hijas Habilidad Lechera (Hijas HL)

Se indica el número de hijas del animal que tienen descendencia con registro al destete.

15 Hijos con Ultrasonido (Hijos ultrasonido)

Se indica el número de hijos del animal que tienen descendencia con registro de área del ojo del bife. Esta cifra es prácticamente la misma que el número de hijos con registros de espesor de grasa subcutánea.

Para ayudar a ubicar los toros en el contexto de la población se ha confeccionado la tabla que sigue.

Percentiles Evaluación Aberdeen Angus 2018

PERCENTIL	NACER	DESTETE	LECHE	18 MESES	P_Adulto	CIRC. ESC.	AOB	GRASA	MARBLING
5%	-0.80	15.88	4.64	25.20	-4.97	0.78	2.001	0.101	0.080
10%	-0.48	14.02	3.51	21.98	-1.78	0.64	1.644	0.075	0.061
20%	-0.13	11.81	2.27	18.06	2.37	0.46	1.219	0.046	0.041
30%	0.10	10.20	1.45	15.22	5.48	0.34	0.925	0.027	0.027
40%	0.29	8.82	0.74	12.87	8.21	0.24	0.670	0.012	0.016
50%	0.45	7.53	0.11	10.64	10.72	0.14	0.442	-0.002	0.006
60%	0.62	6.23	-0.52	8.44	13.17	0.04	0.206	-0.015	-0.004
70%	0.81	4.85	-1.20	6.02	15.68	-0.06	-0.039	-0.028	-0.015
80%	1.03	3.15	-2.04	3.13	18.51	-0.19	-0.320	-0.045	-0.029
90%	1.35	0.72	-3.35	-0.82	22.23	-0.36	-0.709	-0.070	-0.048
95%	1.63	-1.35	-4.51	-4.18	25.33	-0.50	-1.039	-0.093	-0.066

Los valores de la tabla representan los valores máximos (valor superior) y mínimos (valor inferior) de DEP para cada rasgo en la población y valores límites de DEP para cada percentil. Estos límites nos permiten ubicar un determinado animal en el contexto poblacional. Por ejemplo, un toro A que presenta una DEP para peso a los 18 meses de 18 Kg, pertenece al 20% superior de la población para ese carácter, cuyo límite inferior es 18.06 Kg. Del mismo modo, un toro B, que para el mismo rasgo (P18) tuviera una DEP de 5,0 kg, estaría en el 80% superior, cuyo límite es 3,13 pero no alcanzaría a llegar al límite inferior del 70% superior, que es 6.02 kg.

Debe observarse que para el peso al nacer (PN) al igual que para el peso adulto de la vaca los valores se encuentran invertidos. Esto se debe a que se considera superiores, desde el punto de vista del mejoramiento, aquellos animales que producen menores PN y PA. De este modo, el 10% superior para PN correspondería a los valores inferiores a -0.48 Kg.

EVALUACION DE REPRODUCTORES ABERDEEN ANGUS - JULIO 2018

TOROS PADRES



H.B.U.	Rp	F.Nac.	Nombre	Criador	TE	Hijos PD	Hijos HL	Hijos ultras.	Dep PN	Prec PN	Dep PD	Prec PD	Dep HL	Prec HL	Dep P18	Prec P18	Dep PA	Prec PA	Dep CE	Prec CE	Dep AOB	Prec AOB	Dep Grasa	Prec Grasa	Dep MAR	Prec MAR
1D S000200		2004	TRES MARIAS 7031 CACHAFAZ 6556 -			78	27	51	1.29	0.67	12.00	0.67	0.94	0.64	24.02	0.70	22.81	0.51	0.32	0.53	1.837	0.57	0.098	0.46	0.048	0.54
1D 140970	282	2015	LAS GRUTAS JEWLIAN MANGAI 282			6	0	0	-1.40	0.33	7.80	0.29	3.22	0.06	16.37	0.16	13.75	0.10								
1D 0127477	137	2013	LA SANTINA F.ANSWER-105 TE	AGROFIN S.A.		33	0	14	0.11	0.53	16.16	0.54	-3.15	0.43	19.92	0.53	26.65	0.30	1.06	0.33	1.652	0.37	0.049	0.28	0.040	0.35
1D 0129418	154	2013	LA SANTINA TEHUELCHÉ 35	AGROFIN S.A.		2	0	0	0.82	0.33	7.35	0.31	6.70	0.27	25.65	0.38	21.43	0.19	0.04	0.26	2.274	0.25	0.042	0.18	-0.016	0.21
1D 0096148	2	2006	LA SANTINA SURVIVOR 2	AGROFIN S.A.		1	0	0	1.44	0.22	12.25	0.20	1.78	0.19	17.90	0.21	16.25	0.13			0.075	0.15	-0.007	0.12		
1D 0134749	220	2014	LA SANTINA BRIGADIER-47-220 TE	AGROFIN S.A.		18	0	7	-0.12	0.45	20.50	0.45	-2.28	0.35	25.63	0.43	21.17	0.26	0.63	0.29	1.366	0.28	0.029	0.22	0.054	0.27
1D 0136998	238	2014	LA SANTINA CONFIDENCE-6-238	AGROFIN S.A.		25	0	15	-0.63	0.46	3.53	0.44	6.85	0.37	17.62	0.49	9.34	0.20	0.73	0.29	1.687	0.32	0.062	0.21	-0.025	0.28
1D 139587	259	2015	LA SANTINA ESCONDIDO-93-259	AGROFIN S.A.		3	0	0	1.15	0.27	16.21	0.26	-0.71	0.16	21.90	0.21	22.53	0.12								
1D 139593	265	2015	LA SANTINA LIDER-105-265 TE	AGROFIN S.A.		3	0	0	0.43	0.30	11.07	0.29	-0.52	0.23	16.24	0.26	16.71	0.20								
1D 143760	276	2015	LA SANTINA LIDER TE	AGROFIN S.A.		7	0	0	0.31	0.37	10.76	0.34	3.92	0.25	19.35	0.28	11.28	0.21			1.319	0.19	0.021	0.17		
1D 143764	280	2015	LA SANTINA ZORZAL-105-280 TE	AGROFIN S.A.		12	0	0	0.95	0.40	16.93	0.39	-3.55	0.24	20.45	0.28	24.46	0.22								
1D 0096149	3	2006	LA SANTINA SURVIVOR 3	AGROFIN S.A.		44	7	36	0.81	0.57	5.26	0.56	1.57	0.49	5.52	0.61	2.26	0.27	0.32	0.38	0.351	0.48	-0.068	0.34	-0.061	0.42
1D 0117108	66	2011	LA SANTINA KIKO-6-66	AGROFIN S.A.		52	4	16	-0.10	0.60	2.73	0.59	0.25	0.48	2.32	0.61	-0.87	0.29	0.06	0.36	1.414	0.39	-0.041	0.28	-0.077	0.35
1D 0121804	91	2012	LA SANTINA EMBLAZON 105-91 T.E.	AGROFIN S.A.		27	1	15	1.16	0.46	19.28	0.52	-1.25	0.44	27.58	0.53	31.66	0.26	0.36	0.29	1.482	0.37	0.011	0.27	0.043	0.34
1D 0121805	92	2012	LA SANTINA EMBLAZON 105-92 T.E.	AGROFIN S.A.		224	10	133	1.38	0.75	20.04	0.75	-2.48	0.57	25.30	0.76	30.21	0.32	0.26	0.58	1.495	0.63	0.004	0.51	0.046	0.58
1D 0121811	97	2012	LA SANTINA KIKO 1594-97 T.E.	AGROFIN S.A.		17	0	0	0.62	0.39	8.10	0.38	1.51	0.20	13.90	0.25	10.65	0.19								
2D 0034050	92	2007	LA SANTINA JOSE 92	AGROFIN S.A.		11	0	8	0.28	0.42	17.94	0.41	-3.31	0.35	16.38	0.48	16.95	0.22	0.46	0.20	0.898	0.32	-0.029	0.21	0.043	0.27
1D 0102194	1000	2008	LOS TILOS	AHLIG SCHAUB, INGRID		32	6	29	0.03	0.55	11.32	0.55	-0.66	0.50	13.07	0.61	21.25	0.38	0.41	0.44	0.593	0.46	0.038	0.33	0.032	0.42
1D 0106411	1045	2009	LOS TILOS	AHLIG SCHAUB, INGRID		23	10	16	0.08	0.55	0.53	0.54	3.70	0.51	12.07	0.60	11.72	0.40	0.49	0.42	0.439	0.44	0.051	0.32	0.011	0.39
1D 0106418	1052	2009	LOS TILOS	AHLIG SCHAUB, INGRID		63	19	39	0.38	0.65	16.93	0.65	-6.37	0.56	9.76	0.69	13.80	0.45	0.05	0.52	0.966	0.52	0.008	0.38	0.045	0.46
1D 0106433	1067	2009	LOS TILOS	AHLIG SCHAUB, INGRID		23	3	9	0.05	0.51	3.63	0.51	-2.39	0.44	4.02	0.57	6.56	0.31	0.45	0.41	-0.518	0.36	-0.015	0.24	0.006	0.31
1D 0108219	1074	2009	LOS TILOS 1074	AHLIG SCHAUB, INGRID		31	10	14	0.28	0.54	17.33	0.53	-6.87	0.49	14.02	0.60	22.29	0.37	0.93	0.39	1.201	0.39	-0.027	0.27	-0.015	0.35
1D 0108222	1077	2009	LOS TILOS 1077	AHLIG SCHAUB, INGRID		4	2	3	0.06	0.37	16.99	0.34	-3.72	0.33	16.14	0.44	13.40	0.25	0.13	0.27	2.082	0.28	-0.038	0.18	-0.029	0.24
1D 0111530	1101	2010	LOS TILOS T.E.	AHLIG SCHAUB, INGRID		21	0	4	-0.33	0.48	-4.75	0.48	2.85	0.32	2.70	0.40	2.34	0.25	-0.15	0.23	-0.763	0.24	-0.034	0.19	0.036	0.23
1D 0117247	1222	2011	LOS TILOS 1222	AHLIG SCHAUB, INGRID		37	7	16	0.53	0.58	17.59	0.57	-0.32	0.47	19.16	0.61	24.74	0.40	0.93	0.41	-0.244	0.37	-0.018	0.22	-0.004	0.31
1D 0118422	1228	2011	LOS TILOS	AHLIG SCHAUB, INGRID		1	0	0	0.59	0.32	6.19	0.31	-0.80	0.28	8.82	0.40	12.21	0.20	0.48	0.27	-0.336	0.24	0.024	0.14	0.073	0.19
1D 0119765	1248	2012	LOS TILOS	AHLIG SCHAUB, INGRID		21	0	5	0.57	0.52	7.95	0.50	-0.12	0.44	10.36	0.57	13.73	0.29	-0.54	0.38	0.838	0.31	0.044	0.22	0.044	0.27
1D 0121120	1284	2012	LOS TILOS	AHLIG SCHAUB, INGRID		12	0	3	0.45	0.46	11.63	0.45	2.06	0.38	20.78	0.51	20.01	0.27	0.19	0.31	1.104	0.29	0.064	0.19	0.047	0.25
1D 0121124	1288	2012	LOS TILOS	AHLIG SCHAUB, INGRID		25	0	8	0.81	0.53	12.64	0.53	-2.49	0.43	12.46	0.58	15.76	0.29	0.15	0.39	0.064	0.34	-0.018	0.23	0.050	0.30
1D 0121132	1296	2012	LOS TILOS	AHLIG SCHAUB, INGRID		24	0	4	-0.05	0.50	9.27	0.50	-4.39	0.41	0.36	0.52	6.07	0.26	0.19	0.31	-1.762	0.24	-0.144	0.17	0.010	0.21
1D 0127408	1343	2013	LOS TILOS 1343	AHLIG SCHAUB, INGRID		21	0	4	0.16	0.51	2.94	0.51	3.19	0.44	12.32	0.56	14.60	0.32	0.39	0.40	0.393	0.33	0.078	0.24	0.058	0.29
1D 0127414	1349	2013	LOS TILOS 1349	AHLIG SCHAUB, INGRID		16	0	7	-0.62	0.48	9.98	0.48	3.85	0.44	24.15	0.55	24.88	0.30	0.64	0.40	1.856	0.36	0.037	0.27	-0.029	0.33
1D 0069761	136	1995	LOS TILOS 136 AM	AHLIG SCHAUB, INGRID		115	66	1	1.34	0.74	-3.27	0.69	0.42	0.70	-2.99	0.75	5.76	0.57	-0.82	0.62	0.531	0.39	0.031	0.26	0.015	0.35
1D 0069762	137	1995	LOS TILOS 137 AM	AHLIG SCHAUB, INGRID		4	3	0	0.87	0.37	-2.75	0.33	-0.63	0.33	-4.46	0.37	-1.41	0.22	-0.50	0.18						
1D 0131611	1375	2013	LOS TILOS 1375	AHLIG SCHAUB, INGRID		18	0	12	-0.24	0.48	18.52	0.48	-2.70	0.41	17.46	0.55	16.35	0.29	0.70	0.40	2.195	0.37	-0.017	0.25	0.000	0.32
1D 0069765	140	1995	LOS TILOS 140 HRS	AHLIG SCHAUB, INGRID		9	4	0	1.44	0.38	-0.11	0.36	0.19	0.34	-1.70	0.40	2.62	0.19	0.18	0.16						

Hijos PD = Número de hijos con registro al destete - Hijos HL = Número de hijas con descendencia con registros al destete - Hijos ultras. = Número de hijos con registro de Área de ojo de bife - # DEP Promedio de Padres

EVALUACION DE REPRODUCTORES ABERDEEN ANGUS - JULIO 2018

TOROS PADRES



H.B.U.	Rp	F.Nac.	Nombre	Criador	TE	Hijos PD	Hijos HL	Hijos ultras.	Dep PN	Prec PN	Dep PD	Prec PD	Dep HL	Prec HL	Dep P18	Prec P18	Dep PA	Prec PA	Dep CE	Prec CE	Dep AOB	Prec AOB	Dep Grasa	Prec Grasa	Dep MAR	Prec MAR
1D 0135821	1411	2014	LOS TILOS 1411	AHLIG SCHAUB, INGRID		8	0	0	0.80	0.52	21.81	0.42	1.24	0.21	35.97	0.31	36.80	0.24			1.270	0.17	0.053	0.14		
1D 0135822	1412	2014	LOS TILOS 1412	AHLIG SCHAUB, INGRID		17	0	0	0.10	0.48	12.46	0.47	7.14	0.25	33.15	0.41	27.26	0.19	0.65	0.23	1.009	0.19	0.065	0.10	0.025	0.15
1D 0135829	1419	2014	LOS TILOS 1419	AHLIG SCHAUB, INGRID		16	0	0	-0.44	0.56	7.77	0.48	0.08	0.29	10.15	0.43	4.92	0.25	0.71	0.28	1.560	0.16	-0.009	0.12		
1D 0136953	1447	2014	LOS TILOS 1447	AHLIG SCHAUB, INGRID		20	0	0	0.27	0.57	16.98	0.50	-2.01	0.31	13.41	0.44	7.38	0.25	0.56	0.29	1.348	0.15	-0.020	0.12		
1D 0136957	1451	2014	LOS TILOS 1451	AHLIG SCHAUB, INGRID		16	0	0	0.62	0.51	14.57	0.48	2.11	0.31	19.94	0.44	13.16	0.25	0.73	0.29	1.640	0.26	-0.029	0.17	-0.006	0.22
1D 139425	1473	2014	LOS TILOS 1473	AHLIG SCHAUB, INGRID		20	0	0	0.38	0.56	15.49	0.50	1.71	0.29	23.89	0.43	27.31	0.23	0.79	0.28	-0.405	0.22	-0.015	0.13	0.034	0.18
1D 0071823	169	1996	LOS TILOS 169	AHLIG SCHAUB, INGRID		24	10	0	0.71	0.54	10.85	0.50	-10.2	0.45	-3.62	0.52	9.07	0.33	-0.91	0.28						
1D 0071818	170	1996	LOS TILOS 170	AHLIG SCHAUB, INGRID		16	3	0	1.39	0.49	11.96	0.45	-4.47	0.36	8.87	0.44	16.49	0.25	0.01	0.16						
1D 0071815	176	1996	LOS TILOS 176	AHLIG SCHAUB, INGRID		128	40	0	-0.76	0.69	-7.99	0.64	4.64	0.52	-2.34	0.57	-7.12	0.34	-1.31	0.28						
1D 0071832	178	1996	LOS TILOS 178 RTIME	AHLIG SCHAUB, INGRID		17	5	0	1.00	0.51	12.73	0.48	-3.65	0.42	7.80	0.49	6.03	0.30	0.29	0.26						
1D 0071825	180	1996	LOS TILOS 180 R	AHLIG SCHAUB, INGRID		14	5	0	-0.31	0.52	0.66	0.46	-0.36	0.40	-4.85	0.47	-9.43	0.27	-0.06	0.23						
1D 0071830	182	1996	LOS TILOS 182	AHLIG SCHAUB, INGRID		1	1	0	0.40	0.32	-0.23	0.28	-5.17	0.32	-10.3	0.41	-3.46	0.19								
1D 0071813	191	1996	LOS TILOS 191	AHLIG SCHAUB, INGRID		19	9	0	1.38	0.50	7.36	0.46	-10.5	0.38	-10.4	0.47	1.84	0.25	-0.69	0.15						
1D 0073260	197	1997	LOS TILOS 197 ULTRA	AHLIG SCHAUB, INGRID		24	11	0	0.24	0.59	-1.15	0.49	-4.63	0.48	-8.01	0.53	2.47	0.34	-0.04	0.30						
1D 0073261	198	1997	LOS TILOS 198 RIGHT	AHLIG SCHAUB, INGRID		13	4	0	0.92	0.51	8.71	0.44	-5.67	0.44	0.29	0.48	7.21	0.32	-0.14	0.32						
1D 0073266	203	1997	LOS TILOS 203 R-BATEADOR	AHLIG SCHAUB, INGRID		35	13	0	0.55	0.57	5.91	0.52	-0.49	0.50	5.43	0.56	5.14	0.43	-0.15	0.34						
1D 0073271	212	1997	LOS TILOS 212 RIGHT	AHLIG SCHAUB, INGRID		35	15	0	0.82	0.59	-5.47	0.54	1.91	0.50	-6.10	0.56	-6.63	0.37	-0.51	0.37						
1D 0073272	213	1997	LOS TILOS 213 ULTRA	AHLIG SCHAUB, INGRID		6	3	0	-0.03	0.41	-2.65	0.31	3.62	0.27	3.99	0.30	1.93	0.23	-0.38	0.18						
1D 0074111	224	1997	RED A.U. SANGUINE 224 T.E.I.	AHLIG SCHAUB, INGRID		23	8	0	0.52	0.47	2.06	0.46	1.58	0.44	5.73	0.50	8.60	0.22	-0.50	0.34						
1D 0075073	253	1998	RED A.U. HIGH MARK 253 T.E.I.	AHLIG SCHAUB, INGRID		12	6	1	-1.07	0.41	-13.8	0.39	5.70	0.44	-7.25	0.47	0.63	0.32	-0.40	0.30	-1.687	0.19	-0.111	0.11	-0.120	0.18
1D 0075024	259	1998	LOS TILOS 259	AHLIG SCHAUB, INGRID		31	15	0	0.02	0.58	-2.77	0.54	3.09	0.56	-0.15	0.61	-0.02	0.45	-0.05	0.45						
1D 0075042	278	1998	LOS TILOS 278 FAME	AHLIG SCHAUB, INGRID		33	8	0	1.40	0.56	2.40	0.53	2.13	0.52	3.47	0.60	9.45	0.38	-0.05	0.44						
1D 0075046	282	1998	LOS TILOS 282	AHLIG SCHAUB, INGRID		33	13	0	-0.41	0.56	-4.32	0.54	-1.48	0.55	-11.6	0.62	-5.78	0.40	-0.01	0.44						
1D 0075053	289	1998	LOS TILOS 289 BOOMER	AHLIG SCHAUB, INGRID		105	24	69	-0.94	0.69	-0.26	0.68	-0.45	0.64	4.62	0.73	9.08	0.46	0.52	0.58	-0.339	0.56	0.028	0.44	0.023	0.52
1D 0075676	297	1998	LOS TILOS 297 BOOMER	AHLIG SCHAUB, INGRID		21	11	0	1.78	0.57	15.19	0.50	-5.85	0.52	12.07	0.58	19.57	0.36	0.61	0.39						
1D 0077860	309	1999	LOS TILOS 309	AHLIG SCHAUB, INGRID		14	2	4	0.07	0.48	1.80	0.46	-3.86	0.40	-3.25	0.49	4.71	0.27	-0.56	0.33	-0.850	0.21	-0.044	0.14	0.020	0.20
1D 0077861	310	1999	LOS TILOS 310	AHLIG SCHAUB, INGRID		113	45	32	0.56	0.73	-0.52	0.71	2.25	0.70	3.50	0.75	3.87	0.58	-0.11	0.60	1.976	0.53	0.109	0.41	0.002	0.49
1D 0077873	326	1999	LOS TILOS 326	AHLIG SCHAUB, INGRID		29	3	3	1.13	0.55	-6.28	0.51	1.14	0.44	-7.88	0.54	-4.11	0.27	-0.89	0.36	-0.567	0.17	-0.050	0.11	-0.025	0.14
1D 0077876	329	1999	LOS TILOS 329	AHLIG SCHAUB, INGRID		8	2	0	0.52	0.42	-9.34	0.38	4.09	0.30	-3.21	0.39	-2.33	0.21	-0.80	0.18						
1D 0077884	338	1999	LOS TILOS 338	AHLIG SCHAUB, INGRID		11	5	0	0.75	0.46	0.03	0.41	2.92	0.35	2.08	0.42	3.11	0.23	-0.48	0.21						
1D 0079607	371	2000	LOS TILOS 371	AHLIG SCHAUB, INGRID		10	3	5	0.15	0.46	6.94	0.40	-5.03	0.40	0.04	0.45	6.08	0.27	-0.15	0.30	-0.980	0.26	0.067	0.16	0.106	0.22
1D 0079608	372	2000	LOS TILOS 372	AHLIG SCHAUB, INGRID		8	2	1	-0.69	0.44	1.02	0.40	3.45	0.38	4.51	0.47	0.96	0.26	-0.40	0.32	-0.712	0.15	0.014	0.09	0.025	0.14
1D 0079615	379	2000	LOS TILOS 379	AHLIG SCHAUB, INGRID		29	10	8	0.30	0.56	3.77	0.55	-3.57	0.52	-0.78	0.61	2.36	0.34	-1.01	0.44	-0.342	0.28	-0.004	0.16	0.028	0.25
1D 0079617	381	2000	LOS TILOS 381	AHLIG SCHAUB, INGRID		13	3	3	0.80	0.46	-0.73	0.46	0.67	0.44	-5.17	0.53	-2.24	0.30	-0.59	0.40	-0.225	0.20	0.029	0.12	-0.024	0.18
1D 0079636	400	2000	LOS TILOS 400	AHLIG SCHAUB, INGRID		15	7	4	-0.33	0.48	-0.47	0.46	-2.79	0.45	-6.20	0.51	-6.13	0.36	0.17	0.31	0.166	0.22	0.047	0.13	0.018	0.19
1D 0080812	416	2001	RED A.U. 416 BUF CRK BARNEY	AHLIG SCHAUB, INGRID		73	44	35	-0.19	0.66	13.02	0.63	-2.29	0.65	15.81	0.69	16.54	0.55	0.34	0.51	-1.052	0.49	-0.163	0.36	0.000	0.44

Hijos PD = Número de hijos con registro al destete - Hijos HL = Número de hijas con descendencia con registros al destete - Hijos ultras. = Número de hijos con registro de Área de ojo de bife - # DEP Promedio de Padres

EVALUACION DE REPRODUCTORES ABERDEEN ANGUS - JULIO 2018

TOROS PADRES



H.B.U.	Rp	F.Nac.	Nombre	Criador	TE	Hijos PD	Hijos HL	Hijos ultras.	Dep PN	Prec PN	Dep PD	Prec PD	Dep HL	Prec HL	Dep P18	Prec P18	Dep PA	Prec PA	Dep CE	Prec CE	Dep AOB	Prec AOB	Dep Grasa	Prec Grasa	Dep MAR	Prec MAR
1D 0080820	425	2001	RED A.U. 425 BUF CRK BARNEY	AHLIG SCHAUB, INGRID		14	3	8	0.60	0.44	11.52	0.43	-2.48	0.45	15.48	0.48	20.34	0.32	0.06	0.34	-0.423	0.30	-0.090	0.21	0.018	0.27
1D 0080834	434	2001	RED A.U. 434 MAKE MY DAY T.E.	AHLIG SCHAUB, INGRID		70	32	28	-0.07	0.66	7.42	0.65	-1.03	0.63	8.63	0.69	12.03	0.52	0.81	0.45	-1.275	0.49	-0.147	0.36	-0.044	0.45
1D 0080783	442	2001	LOS TILOS 442 - L.T. 297 BOOMER	AHLIG SCHAUB, INGRID		11	5	3	1.18	0.47	6.44	0.45	0.55	0.45	10.31	0.52	11.70	0.34	0.08	0.34	0.241	0.21	0.020	0.13	-0.007	0.20
1D 0080784	443	2001	LOS TILOS 443 - L.T. 297 BOOMER	AHLIG SCHAUB, INGRID		3	1	1	0.81	0.36	7.06	0.33	-2.77	0.32	5.27	0.40	9.20	0.22	-0.46	0.24	-1.207	0.12	-0.003	0.06	0.060	0.10
1D 0080791	450	2001	LOS TILOS 450 - L.T. 297 BOOMER	AHLIG SCHAUB, INGRID		3	1	1	0.49	0.38	6.88	0.33	2.72	0.35	14.11	0.42	13.52	0.24	0.21	0.30	-0.475	0.16	-0.067	0.10	-0.042	0.14
1D 0080798	461	2001	LOS TILOS 461 - L.T. 297 BOOMER	AHLIG SCHAUB, INGRID		2	2	1	0.09	0.37	6.96	0.34	-0.20	0.35	11.15	0.43	11.95	0.22	0.45	0.26	-0.748	0.15	-0.009	0.08	0.021	0.13
1D 0081667	467	2001	LOS TILOS 467 LARKÁ'S CANYON	AHLIG SCHAUB, INGRID		15	7	6	1.07	0.47	9.20	0.48	2.76	0.48	19.33	0.55	23.91	0.39	0.13	0.39	-0.644	0.31	0.048	0.21	0.062	0.28
1D 0081669	473	2001	LOS TILOS 473 LARKÁ'S CANYON	AHLIG SCHAUB, INGRID		3	2	0	0.90	0.32	-0.34	0.34	-1.10	0.33	-3.38	0.43	4.39	0.23	-0.18	0.28						
1D 0084850	516	2002	RED A.U. 516 BUSTER 406 403 T.E.	AHLIG SCHAUB, INGRID		14	5	8	-0.03	0.41	7.57	0.41	-2.01	0.40	6.32	0.45	13.69	0.29	-0.15	0.23	0.822	0.27	-0.172	0.19	-0.135	0.25
1D 0084871	542	2002	RED A.U. 542 - BUSTÁ'N	AHLIG SCHAUB, INGRID		35	10	21	0.00	0.58	3.86	0.57	2.93	0.52	7.19	0.62	8.31	0.38	0.42	0.46	-0.275	0.44	-0.030	0.31	-0.051	0.39
1D 0084891	552	2002	LOS TILOS 552 - L.T. 310 -	AHLIG SCHAUB, INGRID		223	47	124	-0.14	0.76	8.21	0.75	3.37	0.72	16.18	0.79	6.11	0.59	-0.15	0.66	2.374	0.65	0.079	0.54	-0.009	0.61
1D 0084894	555	2002	LOS TILOS 555 - CASHFLOW 648	AHLIG SCHAUB, INGRID		27	4	9	0.06	0.54	-5.07	0.54	2.08	0.47	-4.79	0.57	-1.02	0.32	-0.21	0.42	-0.415	0.30	-0.049	0.19	-0.068	0.28
1D 0084904	565	2002	LOS TILOS 565 - L.T. 310 -	AHLIG SCHAUB, INGRID		24	1	6	0.73	0.53	-6.75	0.52	5.27	0.44	-1.26	0.56	-2.93	0.31	-0.30	0.36	1.155	0.31	0.114	0.20	0.012	0.26
1D 0084905	566	2002	LOS TILOS 566 - L.T. 310 -	AHLIG SCHAUB, INGRID		39	13	9	-0.03	0.59	0.35	0.59	5.18	0.54	8.67	0.62	2.71	0.40	0.01	0.44	1.368	0.37	0.073	0.24	-0.062	0.33
1D 0084909	570	2002	RED A.U. 570 - BUSTÁ'N	AHLIG SCHAUB, INGRID		15	5	2	-0.21	0.48	-0.60	0.47	1.10	0.43	-6.10	0.52	-4.98	0.29	-0.78	0.31	-0.228	0.18	0.037	0.11	0.015	0.17
1D 0084921	582	2002	LOS TILOS 582 - L.T. 310 -	AHLIG SCHAUB, INGRID		28	4	6	0.57	0.56	5.88	0.52	-0.76	0.45	1.97	0.54	1.17	0.29	-0.01	0.33	1.669	0.25	0.108	0.16	0.053	0.23
1D 0084938	601	2002	LOS TILOS 601 - L.T. 289 BOOMER	AHLIG SCHAUB, INGRID		42	19	18	-0.22	0.63	1.85	0.61	0.69	0.60	9.19	0.66	10.78	0.50	0.39	0.48	-0.883	0.46	0.092	0.34	0.065	0.43
1D 0086442	611	2003	LT 611-LT371	AHLIG SCHAUB, INGRID		61	13	19	0.31	0.66	1.29	0.65	-2.05	0.59	-2.47	0.68	2.53	0.45	-0.01	0.51	-1.637	0.45	0.022	0.31	0.037	0.40
1D 0088246	676	2004	LOS TILOS 676	AHLIG SCHAUB, INGRID		15	6	9	0.10	0.49	11.54	0.47	8.19	0.46	26.31	0.55	23.79	0.33	0.74	0.38	2.121	0.37	-0.010	0.26	-0.091	0.33
1D 0088247	677	2004	LOS TILOS 677	AHLIG SCHAUB, INGRID		26	22	7	0.05	0.59	7.42	0.56	4.86	0.55	14.87	0.62	13.10	0.41	0.00	0.42	0.840	0.38	-0.039	0.26	-0.037	0.32
1D 0088258	691	2004	LOS TILOS 691	AHLIG SCHAUB, INGRID		31	9	16	0.57	0.58	9.77	0.56	5.01	0.52	19.19	0.62	16.23	0.38	-0.24	0.43	1.119	0.43	0.016	0.31	0.000	0.38
1D 0091489	740	2005	LOS TILOS 740	AHLIG SCHAUB, INGRID		17	5	6	-0.27	0.50	6.59	0.50	2.71	0.45	12.07	0.54	5.17	0.33	-0.48	0.38	2.001	0.35	0.182	0.24	0.053	0.31
1D 0091493	744	2005	LOS TILOS 744	AHLIG SCHAUB, INGRID		18	3	5	0.01	0.46	-7.17	0.50	5.12	0.43	0.04	0.54	-1.79	0.28	-0.24	0.39	0.088	0.30	0.015	0.18	-0.037	0.26
1D 0094392	843	2006	LOS TILOS 843	AHLIG SCHAUB, INGRID		93	21	57	0.14	0.69	12.70	0.69	-5.59	0.62	10.67	0.72	14.40	0.48	0.28	0.56	0.527	0.56	-0.097	0.44	-0.013	0.52
1D 0094398	849	2006	LOS TILOS 849	AHLIG SCHAUB, INGRID		8	2	4	0.53	0.43	2.85	0.41	-2.45	0.37	-0.75	0.47	5.11	0.27	-0.52	0.31	0.198	0.29	0.045	0.19	0.005	0.25
1D 0094403	854	2006	LOS TILOS 854	AHLIG SCHAUB, INGRID		25	8	6	0.78	0.53	14.31	0.52	-0.93	0.45	19.37	0.56	17.34	0.30	0.45	0.37	0.078	0.33	0.038	0.21	0.057	0.29
1D 0095645	858	2006	LOS TILOS 858	AHLIG SCHAUB, INGRID		3	1	2	0.49	0.22	3.69	0.34	1.37	0.31	13.38	0.42	17.65	0.23	0.59	0.27	-0.778	0.26	0.095	0.16	0.054	0.21
1D 0098658	903	2007	LOS TILOS 903	AHLIG SCHAUB, INGRID		18	3	2	0.43	0.49	9.14	0.49	-1.81	0.32	10.03	0.42	14.59	0.23	0.49	0.17	0.372	0.18	-0.060	0.09	0.026	0.15
1D 0102176	981	2008	LOS TILOS	AHLIG SCHAUB, INGRID		13	1	10	0.09	0.46	5.54	0.46	2.40	0.41	16.57	0.53	16.43	0.27	1.08	0.38	-0.364	0.36	0.004	0.24	0.043	0.31
1D 0102180	985	2008	LOS TILOS	AHLIG SCHAUB, INGRID		17	6	16	-0.43	0.51	6.26	0.51	2.08	0.48	13.05	0.57	18.81	0.40	1.16	0.42	0.466	0.43	-0.046	0.31	-0.081	0.38
1D 0102185	990	2008	LOS TILOS	AHLIG SCHAUB, INGRID		10	3	6	-0.04	0.45	4.77	0.44	-1.52	0.42	7.96	0.52	16.84	0.34	0.43	0.32	0.223	0.33	0.069	0.24	0.062	0.30
2D 0006350	177	1996	LOT 177	AHLIG SCHAUB, INGRID		10	2	0	2.49	0.41	12.54	0.36	-3.30	0.26	10.41	0.31	17.09	0.19	0.39	0.15						
2D 0009777	207	1997	LOS TILOS 207	AHLIG SCHAUB, INGRID		16	5	0	1.41	0.41	12.24	0.39	-1.29	0.34	11.72	0.40	12.92	0.25	0.05	0.19						
2D 0046967	3007	2013	ZC 3007	AHLIG SCHAUB, INGRID		8	0	6	0.06	0.43	19.08	0.42	-0.17	0.39	28.95	0.50	26.47	0.29	1.03	0.37	1.904	0.35	0.031	0.26	0.017	0.32
2D 0047089	3129	2013	XC 3129	AHLIG SCHAUB, INGRID		11	0	5	0.65	0.44	24.54	0.43	-1.96	0.37	26.58	0.50	19.58	0.25	0.72	0.33	1.104	0.31	-0.042	0.20	0.039	0.26
2D 0049082	3274	2013	XC 3274	AHLIG SCHAUB, INGRID		14	0	0	0.00	0.46	5.66	0.46	4.32	0.27	21.08	0.42	20.34	0.21	-0.03	0.27	0.814	0.13	-0.032	0.09		

Hijos PD = Número de hijos con registro al destete - Hijos HL = Número de hijas con descendencia con registros al destete - Hijos ultras. = Número de hijos con registro de Área de ojo de bife - # DEP Promedio de Padres

EVALUACION DE REPRODUCTORES ABERDEEN ANGUS - JULIO 2018

TOROS PADRES



H.B.U.	Rp	F.Nac.	Nombre	Criador	TE	Hijos PD	Hijos HL	Hijos ultras.	Dep PN	Prec PN	Dep PD	Prec PD	Dep HL	Prec HL	Dep P18	Prec P18	Dep PA	Prec PA	Dep CE	Prec CE	Dep AOB	Prec AOB	Dep Grasa	Prec Grasa	Dep MAR	Prec MAR
2D 0049779	4009	2014	XC 4009	AHLIG SCHAUB, INGRID		15	0	0	0.62	0.48	20.54	0.48	-0.50	0.32	29.47	0.44	32.33	0.30	0.90	0.30	1.400	0.28	0.099	0.21	0.108	0.24
2D 0049781	4011	2014	XC 4011	AHLIG SCHAUB, INGRID		12	0	0	0.89	0.51	14.52	0.46	3.02	0.29	30.03	0.43	30.63	0.27	0.99	0.30	1.012	0.28	0.025	0.21	0.071	0.24
2D 0049802	4032	2014	XC 4032	AHLIG SCHAUB, INGRID		2	0	0	0.98	0.45	13.16	0.34	5.47	0.28	32.16	0.41	23.50	0.22	0.92	0.28	1.187	0.26	-0.015	0.17	0.003	0.22
2D 0049821	4050	2014	XC 4050	AHLIG SCHAUB, INGRID		4	0	0	0.63	0.40	12.85	0.35	2.91	0.26	22.80	0.40	23.26	0.25	0.66	0.26	0.962	0.24	0.011	0.16	0.011	0.20
2D 0050294	4215	2014	LOS TILOS 4215	AHLIG SCHAUB, INGRID		17	0	0	0.35	0.52	8.00	0.48	0.08	0.18	9.71	0.30	6.31	0.21			-0.096	0.13	-0.075	0.09		
2D 0004815	5078	1995	ZC 5078	AHLIG SCHAUB, INGRID		19	5	1	0.14	0.50	-0.55	0.48	0.32	0.49	-0.16	0.54	-3.12	0.33	-0.34	0.36	-1.251	0.20	-0.014	0.13	0.074	0.18
2D 0006251	F017	1996	ZC F017	AHLIG SCHAUB, INGRID		3	1	0	0.15	0.34	3.56	0.22	0.59	0.23	0.91	0.27	-5.51	0.15	0.14	0.14						
2D 0008015	G079	1997	ZC G079	AHLIG SCHAUB, INGRID		7	1	0	1.88	0.37	12.28	0.36	3.28	0.25	20.95	0.33	13.64	0.19	0.08	0.19						
2D 0008492	H041	1998	ZC H041	AHLIG SCHAUB, INGRID		17	9	0	-0.01	0.52	4.27	0.47	-2.06	0.48	1.79	0.56	7.51	0.38	-0.27	0.39						
2D 0008494	H043	1998	ZC H043	AHLIG SCHAUB, INGRID		19	7	0	-0.55	0.37	-4.07	0.46	3.66	0.45	0.27	0.55	-5.20	0.34	-0.61	0.35						
2D 0008505	H061	1998	ZC H061	AHLIG SCHAUB, INGRID		6	2	0	0.95	0.41	0.43	0.35	1.43	0.33	2.36	0.45	1.64	0.23	-0.55	0.33						
2D 0008509	H067	1998	ZC H067	AHLIG SCHAUB, INGRID		26	16	0	0.60	0.52	8.35	0.50	-3.68	0.52	5.19	0.59	11.40	0.39	-0.09	0.41						
2D 0008579	H094	1998	ZC H094	AHLIG SCHAUB, INGRID		23	7	0	0.80	0.40	4.43	0.48	-2.18	0.48	2.61	0.56	5.34	0.32	-0.39	0.41						
2D 0010205	J001	1999	LOS TILOS J001	AHLIG SCHAUB, INGRID		23	7	8	0.32	0.53	16.26	0.51	-3.77	0.47	13.89	0.55	8.36	0.33	0.89	0.34	-0.317	0.27	0.059	0.17	0.096	0.24
2D 0010237	J034	1999	LOS TILOS J034	AHLIG SCHAUB, INGRID		23	6	4	1.74	0.53	8.90	0.51	-1.11	0.46	9.24	0.55	9.70	0.30	0.00	0.36	-0.244	0.19	0.018	0.09	0.045	0.16
2D 0010250	J048	1999	LOS TILOS J048	AHLIG SCHAUB, INGRID		5	0	1	-1.10	0.36	0.42	0.33	-1.66	0.25	-1.49	0.34	-1.87	0.16	-0.09	0.22	-0.390	0.12	-0.008	0.08	0.013	0.10
2D 0010270	J072	1999	LOS TILOS J072	AHLIG SCHAUB, INGRID		19	5	1	1.13	0.49	2.82	0.45	-2.50	0.43	-2.57	0.51	-4.41	0.30	-0.51	0.34	-0.724	0.11	-0.021	0.06	0.029	0.10
2D 0010284	J080	1999	LOS TILOS J080	AHLIG SCHAUB, INGRID		34	10	13	0.66	0.57	24.68	0.54	-10.1	0.51	6.95	0.58	-1.61	0.35	0.18	0.41	0.254	0.32	0.039	0.20	0.119	0.28
2D 0010348	J154	1999	LOS TILOS J154	AHLIG SCHAUB, INGRID		25	9	5	2.11	0.53	8.35	0.51	-4.69	0.48	2.30	0.56	10.20	0.32	0.50	0.37	-0.381	0.22	-0.031	0.12	0.001	0.18
2D 0010355	J162	1999	LOS TILOS J162	AHLIG SCHAUB, INGRID		22	9	2	1.21	0.50	19.78	0.49	-9.10	0.44	8.80	0.52	12.58	0.26	-0.01	0.25	0.960	0.14	0.040	0.07	0.053	0.15
2D 0010358	J165	1999	LOS TILOS J165	AHLIG SCHAUB, INGRID		24	8	1	0.17	0.53	4.68	0.51	-3.44	0.48	-1.28	0.55	3.84	0.33	-0.70	0.35	-0.280	0.16	0.007	0.09	0.022	0.15
2D 0010368	J175	1999	LOS TILOS J175	AHLIG SCHAUB, INGRID		34	12	13	0.13	0.57	15.90	0.55	-7.78	0.54	6.47	0.60	9.75	0.38	-0.47	0.42	-1.183	0.34	0.040	0.21	0.121	0.29
2D 0010643	J742	1999	LOS TILOS J742	AHLIG SCHAUB, INGRID		34	12	10	0.56	0.55	10.68	0.54	-4.10	0.52	-1.17	0.59	-13.0	0.37	-0.04	0.44	-0.991	0.29	-0.002	0.16	0.070	0.25
2D 0010650	J750	1999	LOS TILOS J750	AHLIG SCHAUB, INGRID		28	7	13	-0.02	0.52	9.62	0.51	-3.68	0.48	1.46	0.57	-6.38	0.30	0.37	0.41	0.363	0.29	0.028	0.16	0.031	0.25
2D 0008769	J816	1999	RED A.U.G. MARIAS J816 TE	AHLIG SCHAUB, INGRID		22	11	0	-1.49	0.35	1.13	0.31	3.53	0.38	4.19	0.42	-1.01	0.32	-0.13	0.26						
2D 0008776	J823	1999	RED A.U. NONE BETTER J823 TE	AHLIG SCHAUB, INGRID		74	30	0	0.89	0.63	-3.04	0.59	1.71	0.60	7.65	0.66	6.86	0.48	-0.35	0.47						
2D 0011952	K205	2000	LOS TILOS K205	AHLIG SCHAUB, INGRID		26	10	5	-0.17	0.54	-0.74	0.53	0.80	0.52	-0.03	0.59	-1.55	0.39	0.78	0.43	-0.610	0.29	-0.004	0.20	0.009	0.27
2D 0011981	K234	2000	LOS TILOS K234	AHLIG SCHAUB, INGRID		9	4	1	-0.19	0.46	-1.73	0.42	0.75	0.42	-8.32	0.50	-15.1	0.33	-0.17	0.35	-1.468	0.22	0.001	0.15	0.035	0.20
2D 0012015	K270	2000	LOS TILOS K270	AHLIG SCHAUB, INGRID		1	1	0	0.72	0.32	1.72	0.28	-0.32	0.26	-1.21	0.38	-4.51	0.19	-0.19	0.24						
2D 0012052	K307	2000	LOS TILOS K307	AHLIG SCHAUB, INGRID		25	7	3	1.91	0.54	-0.12	0.52	-2.06	0.49	-9.58	0.59	-7.13	0.36	-1.15	0.41	-0.212	0.23	0.002	0.14	0.017	0.20
2D 0012068	K323	2000	LOS TILOS K323	AHLIG SCHAUB, INGRID		7	2	2	-0.35	0.39	3.04	0.37	-5.69	0.33	-13.6	0.40	-12.8	0.24	-0.13	0.21	-0.205	0.15	-0.014	0.09	-0.009	0.15
2D 0012123	K380	2000	LOS TILOS K380	AHLIG SCHAUB, INGRID		31	11	15	-0.15	0.57	16.87	0.55	-9.54	0.54	0.39	0.62	4.91	0.39	0.50	0.46	-0.610	0.36	-0.058	0.24	0.051	0.32
2D 0012154	K411	2000	LOS TILOS K411	AHLIG SCHAUB, INGRID		6	2	1	0.00	0.39	4.28	0.36	0.91	0.34	-1.08	0.45	-6.83	0.27	0.07	0.34	-0.670	0.14	-0.007	0.09	-0.006	0.15
2D 0013589	L119	2001	LOS TILOS 119-L.T.259-L.T.117	AHLIG SCHAUB, INGRID		23	9	7	0.67	0.53	2.50	0.51	3.84	0.48	11.85	0.56	10.00	0.40	-0.28	0.34	1.405	0.25	-0.031	0.15	-0.070	0.23
2D 0013669	L313	2001	LOS TILOS L313-Z.C.H.041-L.T.136	AHLIG SCHAUB, INGRID		28	8	13	-0.09	0.56	11.48	0.54	-0.64	0.52	15.09	0.61	17.31	0.41	-0.54	0.46	1.297	0.34	0.109	0.21	0.061	0.29
2D 0016377	M020	2002	LOS TILOS M020-RED A.U. HIGH	AHLIG SCHAUB, INGRID		14	5	4	0.02	0.46	-3.04	0.44	4.11	0.40	3.19	0.51	4.06	0.28	-0.13	0.30	-1.692	0.19	-0.076	0.11	-0.060	0.18

Hijos PD = Número de hijos con registro al destete - Hijos HL = Número de hijas con descendencia con registros al destete - Hijos ultras. = Número de hijos con registro de Área de ojo de bife - # DEP Promedio de Padres

EVALUACION DE REPRODUCTORES ABERDEEN ANGUS - JULIO 2018

TOROS PADRES



H.B.U.	Rp	F.Nac.	Nombre	Criador	TE	Hijos PD	Hijos HL	Hijos ultras.	Dep PN	Prec PN	Dep PD	Prec PD	Dep HL	Prec HL	Dep P18	Prec P18	Dep PA	Prec PA	Dep CE	Prec CE	Dep AOB	Prec AOB	Dep Grasa	Prec Grasa	Dep MAR	Prec MAR
2D 0016518	M164	2002	LOS TILOS M164-L.T. J080-L.T.178	AHLIG SCHAUB, INGRID		11	3	4	0.64	0.45	11.04	0.43	-5.55	0.40	0.57	0.51	-1.15	0.27	-0.24	0.35	-0.854	0.28	0.041	0.16	0.111	0.22
2D 0016605	M286	2002	LOS TILOS M286-L.T.289 BOOMER	AHLIG SCHAUB, INGRID		9	0	2	-0.58	0.43	-2.78	0.42	3.48	0.32	6.45	0.45	5.50	0.24	0.17	0.32	-0.095	0.27	-0.008	0.17	-0.027	0.21
2D 0016608	M289	2002	LOS TILOS M289-ZC5078-EL	AHLIG SCHAUB, INGRID		40	13	16	1.18	0.59	8.72	0.59	-1.88	0.54	6.11	0.64	9.59	0.41	-0.29	0.41	-1.918	0.40	0.008	0.27	0.146	0.36
2D 0016669	M359	2002	LOS TILOS M359-L.T.J001-L.T.178R	AHLIG SCHAUB, INGRID		19	5	7	-0.37	0.51	12.94	0.49	-1.84	0.46	13.34	0.56	7.62	0.32	0.44	0.39	-0.039	0.32	0.059	0.19	0.066	0.27
2D 0016691	M383	2002	LOS TILOS M383-L.T.J175-L.T.169	AHLIG SCHAUB, INGRID		24	9	15	0.93	0.55	22.85	0.53	-5.16	0.52	19.83	0.60	17.01	0.40	-0.27	0.43	0.575	0.41	0.064	0.29	0.088	0.37
2D 0016733	M428	2002	LOS TILOS M428-L.T.J001-L.T.178R	AHLIG SCHAUB, INGRID		11	4	8	0.70	0.46	10.97	0.45	2.07	0.42	18.57	0.51	7.73	0.32	1.13	0.35	0.818	0.33	0.057	0.21	0.015	0.28
2D 0019423	N027	2003	LT N027-379	AHLIG SCHAUB, INGRID		23	7	15	0.11	0.53	12.79	0.52	-3.33	0.49	14.53	0.58	11.32	0.37	-0.38	0.41	1.162	0.40	-0.002	0.24	-0.003	0.33
2D 0019436	N065	2003	LT N065-K205	AHLIG SCHAUB, INGRID		33	9	20	0.90	0.57	8.78	0.56	-1.82	0.52	7.63	0.62	3.00	0.42	0.68	0.43	1.055	0.43	0.050	0.29	0.005	0.38
2D 0019437	N067	2003	LT N067-KBJ CONQUER ALL 447J	AHLIG SCHAUB, INGRID		24	4	8	0.31	0.54	2.63	0.53	-0.36	0.46	4.72	0.56	4.18	0.37	0.03	0.38	0.080	0.34	0.058	0.21	0.045	0.28
2D 0019448	N085	2003	LT N085-379	AHLIG SCHAUB, INGRID		19	4	9	0.33	0.49	7.25	0.49	-3.13	0.42	0.31	0.55	-1.85	0.28	-0.85	0.33	-0.176	0.32	-0.064	0.19	-0.033	0.27
2D 0019625	N223	2003	LT N223-K234	AHLIG SCHAUB, INGRID		32	6	17	-0.07	0.56	3.35	0.56	0.74	0.51	2.31	0.61	-4.42	0.38	-0.24	0.44	-1.868	0.40	0.005	0.27	0.035	0.35
2D 0019347	N284	2003	LT N284-K380	AHLIG SCHAUB, INGRID		24	7	16	0.93	0.53	19.55	0.53	-5.56	0.50	12.63	0.59	14.20	0.40	0.13	0.40	0.635	0.41	-0.053	0.28	0.018	0.36
2D 0019355	N293	2003	LT N293-K380	AHLIG SCHAUB, INGRID		14	3	8	-0.64	0.47	16.45	0.45	-4.34	0.43	9.25	0.53	3.97	0.31	-0.25	0.37	-0.402	0.32	0.016	0.20	0.067	0.27
2D 0019362	N300	2003	LT N300-K380	AHLIG SCHAUB, INGRID		19	3	7	0.21	0.50	11.41	0.49	-5.87	0.43	1.68	0.55	2.83	0.32	0.57	0.35	-0.790	0.31	-0.057	0.19	0.032	0.26
2D 0023897	P401	2004	LOS TILOS P401	AHLIG SCHAUB, INGRID		34	12	16	-0.04	0.57	3.36	0.56	-0.58	0.54	6.40	0.62	6.06	0.39	-0.15	0.40	-0.569	0.40	-0.090	0.27	-0.034	0.36
2D 0023900	P409	2004	LOS TILOS P409	AHLIG SCHAUB, INGRID		28	8	8	1.00	0.55	7.41	0.53	-1.96	0.49	6.89	0.58	7.69	0.32	-0.29	0.37	-0.831	0.33	-0.071	0.21	0.011	0.29
2D 0022796	P416	2004	LOS TILOS P 416	AHLIG SCHAUB, INGRID		18	2	6	-0.57	0.48	10.16	0.48	1.93	0.41	15.34	0.54	10.22	0.30	-0.11	0.36	0.484	0.25	0.066	0.15	0.074	0.22
2D 0022759	P423	2004	LOS TILOS P 423	AHLIG SCHAUB, INGRID		25	8	10	-0.37	0.54	5.39	0.53	5.43	0.50	14.73	0.58	2.18	0.36	0.76	0.40	-0.173	0.37	-0.085	0.24	-0.055	0.32
2D 0022800	P431	2004	LOS TILOS P 431	AHLIG SCHAUB, INGRID		18	7	7	-0.57	0.50	10.82	0.48	-0.98	0.47	13.10	0.56	9.93	0.31	0.03	0.38	2.371	0.33	0.114	0.20	0.011	0.27
2D 0022803	P438	2004	LOS TILOS P 438	AHLIG SCHAUB, INGRID		15	2	8	-0.20	0.48	1.28	0.46	-0.09	0.41	2.14	0.52	2.84	0.28	-0.74	0.35	1.401	0.32	0.001	0.20	-0.052	0.27
2D 0022806	P448	2004	LOS TILOS P 448	AHLIG SCHAUB, INGRID		15	4	4	-0.23	0.49	-1.59	0.46	6.83	0.42	9.97	0.52	2.94	0.32	-0.74	0.35	0.986	0.28	-0.010	0.16	-0.049	0.22
2D 0022808	P451	2004	LOS TILOS P 451	AHLIG SCHAUB, INGRID		19	4	4	-0.29	0.51	7.38	0.50	0.68	0.44	12.30	0.55	8.18	0.30	-0.15	0.38	0.191	0.30	0.022	0.18	0.012	0.26
2D 0023909	P452	2004	LOS TILOS P452	AHLIG SCHAUB, INGRID		24	5	12	0.16	0.53	13.99	0.52	-4.72	0.49	14.53	0.59	15.15	0.36	0.31	0.43	-0.689	0.32	-0.100	0.22	0.014	0.30
2D 0023914	P470	2004	LOS TILOS P470	AHLIG SCHAUB, INGRID		20	0	6	0.31	0.51	13.03	0.50	-1.05	0.42	12.44	0.55	12.67	0.28	-0.30	0.39	1.400	0.30	0.045	0.18	0.039	0.24
2D 0022782	P483	2004	LOS TILOS P 483	AHLIG SCHAUB, INGRID		9	4	2	0.36	0.45	2.79	0.38	2.79	0.37	9.03	0.42	2.20	0.29	0.05	0.22	1.692	0.21	0.083	0.15	0.015	0.20
2D 0023923	P510	2004	LOS TILOS P510	AHLIG SCHAUB, INGRID		22	7	7	-0.61	0.53	4.62	0.51	3.79	0.49	16.31	0.58	6.04	0.34	-0.09	0.40	-0.342	0.37	-0.020	0.25	0.010	0.32
2D 0022833	P513	2004	LOS TILOS P 513	AHLIG SCHAUB, INGRID		14	6	7	0.63	0.48	9.94	0.45	3.13	0.43	18.01	0.53	10.99	0.29	0.38	0.33	-0.187	0.26	0.043	0.16	0.057	0.25
2D 0023938	P541	2004	LOS TILOS P541	AHLIG SCHAUB, INGRID		1	1	0	0.62	0.33	10.69	0.30	1.25	0.29	19.36	0.41	16.34	0.23	-0.46	0.28	1.310	0.21	0.066	0.11	0.045	0.15
2D 0026103	R685	2005	ZC R685	AHLIG SCHAUB, INGRID		13	3	5	0.57	0.47	10.54	0.45	3.46	0.39	19.36	0.49	13.02	0.30	-0.26	0.33	1.608	0.31	0.046	0.21	0.004	0.27
2D 0026113	R695	2005	ZC R695	AHLIG SCHAUB, INGRID		10	3	4	0.35	0.45	11.94	0.44	4.82	0.40	26.93	0.50	22.39	0.32	0.72	0.33	-0.044	0.31	-0.069	0.21	-0.035	0.28
2D 0026136	R719	2005	ZC R719	AHLIG SCHAUB, INGRID		16	4	4	0.50	0.49	11.02	0.48	3.46	0.44	19.10	0.54	7.56	0.35	0.22	0.37	1.478	0.31	0.061	0.21	0.031	0.27
2D 0026174	R758	2005	ZC R758	AHLIG SCHAUB, INGRID		18	3	4	0.53	0.50	4.85	0.49	5.24	0.40	12.71	0.52	5.32	0.32	0.24	0.35	0.596	0.30	0.002	0.19	-0.045	0.26
2D 0026192	R778	2005	ZC R778	AHLIG SCHAUB, INGRID		24	4	9	-0.62	0.53	3.95	0.52	0.50	0.45	9.20	0.56	7.18	0.34	0.42	0.35	-0.542	0.35	0.003	0.23	0.015	0.30
2D 0026232	R821	2005	ZC R821	AHLIG SCHAUB, INGRID		26	2	2	-0.06	0.52	6.97	0.52	6.55	0.38	22.40	0.51	14.77	0.29	0.57	0.36	1.293	0.27	-0.003	0.17	-0.064	0.22
2D 0026280	R871	2005	ZC R871	AHLIG SCHAUB, INGRID		22	4	3	0.40	0.51	-0.93	0.49	5.02	0.44	6.61	0.55	-5.55	0.30	0.15	0.36	0.829	0.28	-0.008	0.17	-0.037	0.23
2D 0026285	R876	2005	ZC R876	AHLIG SCHAUB, INGRID		53	14	22	-0.28	0.63	7.07	0.62	0.38	0.57	10.90	0.66	8.43	0.45	-0.19	0.50	0.814	0.46	0.049	0.32	0.010	0.41

Hijos PD = Número de hijos con registro al destete - Hijos HL = Número de hijas con descendencia con registros al destete - Hijos ultras. = Número de hijos con registro de Área de ojo de bife - # DEP Promedio de Padres

EVALUACION DE REPRODUCTORES ABERDEEN ANGUS - JULIO 2018

TOROS PADRES



H.B.U.	Rp	F.Nac.	Nombre	Criador	TE	Hijos PD	Hijos HL	Hijos ultras.	Dep PN	Prec PN	Dep PD	Prec PD	Dep HL	Prec HL	Dep P18	Prec P18	Dep PA	Prec PA	Dep CE	Prec CE	Dep AOB	Prec AOB	Dep Grasa	Prec Grasa	Dep MAR	Prec MAR
2D 0026287	R879	2005	ZC R879	AHLIG SCHAUB, INGRID		25	6	7	0.28	0.53	1.85	0.52	3.50	0.46	6.39	0.56	-6.85	0.34	0.08	0.37	0.635	0.33	0.103	0.20	0.019	0.28
2D 0029391	S005	2006	L.T. S005	AHLIG SCHAUB, INGRID		30	13	24	0.46	0.56	16.88	0.55	-3.84	0.53	22.59	0.62	20.18	0.43	0.71	0.44	-0.202	0.45	-0.024	0.32	0.095	0.40
2D 0029393	S011	2006	L.T. S011	AHLIG SCHAUB, INGRID		3	2	3	0.31	0.37	12.88	0.35	2.46	0.34	19.15	0.45	14.94	0.27	0.22	0.30	0.300	0.29	0.012	0.19	0.021	0.25
2D 0029394	S014	2006	L.T. S014	AHLIG SCHAUB, INGRID		3	2	2	0.37	0.37	22.93	0.36	-2.00	0.34	25.34	0.44	22.23	0.29	0.60	0.21	-0.909	0.29	-0.019	0.19	0.141	0.26
2D 0029461	S108	2006	LOS TILOS S108	AHLIG SCHAUB, INGRID		11	4	7	-0.93	0.45	6.78	0.44	-5.03	0.40	-0.36	0.51	-3.43	0.33	0.10	0.35	-0.942	0.32	-0.067	0.21	-0.003	0.28
2D 0029477	S125	2006	LOS TILOS S125	AHLIG SCHAUB, INGRID		53	19	38	0.34	0.61	17.01	0.60	-9.44	0.56	12.02	0.67	21.27	0.43	0.16	0.49	-0.063	0.50	0.043	0.36	0.105	0.45
2D 0029482	S130	2006	LOS TILOS S130	AHLIG SCHAUB, INGRID		49	14	31	0.63	0.61	14.55	0.61	-4.74	0.55	17.32	0.66	13.74	0.44	1.05	0.49	1.093	0.48	-0.050	0.35	0.026	0.44
2D 0029516	S168	2006	LOS TILOS S168	AHLIG SCHAUB, INGRID		8	1	3	0.14	0.42	10.79	0.40	-4.34	0.34	7.83	0.46	9.30	0.27	-0.15	0.22	0.279	0.27	-0.012	0.16	0.032	0.24
2D 0029534	S186	2006	LOS TILOS S186	AHLIG SCHAUB, INGRID		7	1	7	1.38	0.42	18.97	0.41	-3.59	0.37	22.71	0.49	21.83	0.28	0.31	0.37	-0.507	0.33	-0.076	0.23	0.054	0.30
2D 0030780	S405	2006	L.T. S405	AHLIG SCHAUB, INGRID		8	3	3	0.62	0.44	5.43	0.41	-1.54	0.38	4.04	0.49	-1.13	0.32	0.21	0.32	0.818	0.27	0.021	0.16	0.014	0.22
2D 0032854	T022	2007	ZC T022	AHLIG SCHAUB, INGRID		18	9	6	0.56	0.50	14.06	0.49	-4.93	0.45	14.29	0.55	21.28	0.35	0.64	0.32	0.234	0.31	-0.082	0.20	-0.025	0.28
2D 0032923	T096	2007	ZC T096	AHLIG SCHAUB, INGRID		20	6	8	0.56	0.51	9.66	0.50	1.58	0.43	22.51	0.54	21.06	0.33	1.31	0.35	1.113	0.30	-0.025	0.19	-0.023	0.26
2D 0032941	T114	2007	ZC T114	AHLIG SCHAUB, INGRID		9	3	6	-0.12	0.44	8.69	0.37	3.51	0.37	15.95	0.42	9.37	0.26	-0.18	0.25	1.488	0.24	-0.012	0.15	-0.053	0.22
2D 0032989	T162	2007	ZC 162	AHLIG SCHAUB, INGRID		41	9	27	-0.02	0.60	10.11	0.61	0.96	0.51	15.48	0.64	6.53	0.41	0.58	0.49	-1.248	0.48	0.008	0.34	0.097	0.42
2D 0034292	T370	2007	ZC T370	AHLIG SCHAUB, INGRID		16	3	5	0.15	0.50	12.17	0.49	-4.92	0.40	11.80	0.53	13.92	0.29	0.18	0.37	1.137	0.26	0.039	0.17	0.025	0.24
2D 0037824	U021	2009	LT	AHLIG SCHAUB, INGRID		58	10	35	-0.03	0.63	15.92	0.63	-5.17	0.55	16.54	0.67	17.56	0.42	0.87	0.53	0.945	0.51	-0.049	0.39	0.021	0.46
2D 0037862	U060	2009	LT	AHLIG SCHAUB, INGRID		7	2	4	0.54	0.42	4.86	0.41	6.12	0.36	24.61	0.47	21.15	0.33	0.71	0.33	1.519	0.33	-0.030	0.24	-0.033	0.29
2D 0038306	U124	2009	LT U124	AHLIG SCHAUB, INGRID		25	5	13	0.77	0.53	7.13	0.53	-4.21	0.45	3.28	0.58	5.59	0.35	0.25	0.41	0.413	0.38	-0.013	0.25	0.023	0.33
2D 0038314	U132	2009	LT U132	AHLIG SCHAUB, INGRID		27	6	17	0.06	0.53	17.24	0.53	-1.46	0.47	20.04	0.60	17.00	0.33	0.51	0.44	0.552	0.42	0.019	0.29	0.057	0.37
2D 0035433	W004	2008	ZC W004	AHLIG SCHAUB, INGRID		17	8	16	0.30	0.49	7.28	0.48	2.81	0.45	19.46	0.56	18.62	0.40	0.70	0.37	0.083	0.40	0.074	0.27	0.057	0.35
2D 0035486	W057	2008	ZC W057	AHLIG SCHAUB, INGRID		21	5	21	0.39	0.52	21.35	0.51	-4.56	0.48	21.17	0.58	22.38	0.38	0.57	0.46	1.355	0.45	-0.011	0.34	0.027	0.42
2D 0035638	W210	2008	ZC W210	AHLIG SCHAUB, INGRID		5	2	4	-0.57	0.37	7.81	0.35	3.34	0.33	16.17	0.44	10.45	0.26	0.30	0.26	-1.080	0.26	-0.056	0.16	0.011	0.22
2D 0036839	W289	2008	L.T. W289	AHLIG SCHAUB, INGRID		31	12	28	0.04	0.54	4.56	0.54	7.94	0.51	23.85	0.62	25.19	0.44	0.20	0.43	0.951	0.46	-0.005	0.32	-0.084	0.41
2D 0040237	X129	2010	LT X129	AHLIG SCHAUB, INGRID		41	8	17	-0.11	0.58	12.88	0.58	-3.76	0.49	13.30	0.61	16.09	0.31	0.20	0.41	1.007	0.41	0.070	0.28	0.072	0.36
2D 0040417	X176	2010	LT X176	AHLIG SCHAUB, INGRID		33	2	14	-0.36	0.56	11.89	0.57	-3.43	0.46	11.49	0.59	5.22	0.29	0.31	0.42	0.351	0.39	-0.001	0.27	0.041	0.35
2D 0040418	X177	2010	LT X177	AHLIG SCHAUB, INGRID		35	9	17	-0.17	0.58	13.10	0.57	-3.51	0.47	14.88	0.61	16.24	0.26	0.30	0.40	0.522	0.40	0.037	0.26	0.062	0.35
2D 0040433	X192	2010	LT X192	AHLIG SCHAUB, INGRID		30	3	8	-0.19	0.55	19.62	0.52	-8.53	0.40	11.14	0.51	16.23	0.27	0.03	0.24	1.603	0.26	0.019	0.17	0.051	0.24
2D 0041497	X271	2010	LT X271	AHLIG SCHAUB, INGRID		42	7	19	0.03	0.59	13.73	0.59	-6.85	0.49	7.82	0.62	9.98	0.31	0.62	0.44	1.844	0.41	0.050	0.28	0.029	0.37
2D 0043080	Y002	2011	LOS TILOS Y002	AHLIG SCHAUB, INGRID		5	1	3	0.55	0.39	20.26	0.38	-0.71	0.35	22.90	0.47	24.22	0.27	-0.01	0.32	-0.021	0.31	-0.123	0.21	-0.024	0.27
2D 0043084	Y006	2011	LOS TILOS Y006	AHLIG SCHAUB, INGRID		28	5	5	0.11	0.53	13.77	0.54	-0.85	0.45	20.32	0.57	23.24	0.38	0.00	0.38	2.486	0.31	-0.025	0.21	-0.012	0.27
2D 0043089	Y011	2011	LOS TILOS Y011	AHLIG SCHAUB, INGRID		27	6	12	0.31	0.54	25.20	0.54	1.72	0.48	37.97	0.60	32.95	0.40	0.87	0.43	1.773	0.38	0.118	0.27	0.119	0.34
2D 0043098	Y020	2011	LOS TILOS Y020	AHLIG SCHAUB, INGRID		13	2	3	-0.05	0.48	15.63	0.47	-4.26	0.40	8.18	0.51	10.02	0.33	0.09	0.34	-1.287	0.30	-0.141	0.21	0.016	0.26
2D 0043122	Y044	2011	LOS TILOS Y044	AHLIG SCHAUB, INGRID		7	3	0	0.62	0.39	10.74	0.37	6.55	0.36	26.38	0.47	18.17	0.26	0.57	0.31	0.754	0.22	0.016	0.14	-0.004	0.17
2D 0043127	Y049	2011	LOS TILOS Y049	AHLIG SCHAUB, INGRID		33	5	7	0.22	0.55	9.72	0.55	2.26	0.47	20.63	0.59	21.00	0.39	0.56	0.41	1.792	0.34	0.057	0.24	0.004	0.30
2D 0043130	Y052	2011	LOS TILOS Y052	AHLIG SCHAUB, INGRID		37	7	15	0.30	0.57	18.20	0.58	-5.50	0.48	14.54	0.62	16.61	0.40	1.10	0.41	-0.395	0.40	-0.078	0.27	0.055	0.33
2D 0044714	Z013	2012	LOS TILOS Z013	AHLIG SCHAUB, INGRID		35	0	9	0.06	0.56	15.68	0.56	-5.79	0.46	9.68	0.61	8.11	0.27	0.84	0.41	-0.983	0.34	-0.099	0.22	0.033	0.29

Hijos PD = Número de hijos con registro al destete - Hijos HL = Número de hijas con descendencia con registros al destete - Hijos ultras. = Número de hijos con registro de Área de ojo de bife - # DEP Promedio de Padres

EVALUACION DE REPRODUCTORES ABERDEEN ANGUS - JULIO 2018

TOROS PADRES



H.B.U.	Rp	F.Nac.	Nombre	Criador	TE	Hijos PD	Hijos HL	Hijos ultras.	Dep PN	Prec PN	Dep PD	Prec PD	Dep HL	Prec HL	Dep P18	Prec P18	Dep PA	Prec PA	Dep CE	Prec CE	Dep AOB	Prec AOB	Dep Grasa	Prec Grasa	Dep MAR	Prec MAR
2D 0044725	Z020	2012	LOS TILOS Z020	AHLIG SCHAUB, INGRID		32	0	19	0.28	0.54	17.75	0.54	-3.17	0.43	16.68	0.59	12.55	0.24	0.59	0.43	0.831	0.39	-0.022	0.27	0.008	0.35
2D 0044729	Z022	2012	LOS TILOS Z022	AHLIG SCHAUB, INGRID		20	0	4	-0.30	0.48	14.41	0.48	-0.43	0.37	15.75	0.52	7.37	0.23	0.60	0.37	0.129	0.28	0.016	0.18	0.050	0.23
2D 0044748	Z036	2012	LOS TILOS Z036	AHLIG SCHAUB, INGRID		38	0	13	-0.11	0.57	6.25	0.57	-1.08	0.46	2.69	0.61	-0.16	0.30	0.47	0.43	2.089	0.39	0.003	0.28	-0.069	0.35
2D 0044763	Z048	2012	LOS TILOS Z048	AHLIG SCHAUB, INGRID		26	0	12	0.19	0.52	19.19	0.52	-5.00	0.43	17.50	0.58	15.21	0.25	0.32	0.42	0.973	0.36	-0.027	0.24	-0.023	0.31
2D 0044909	Z128	2012	LOS TILOS Z128	AHLIG SCHAUB, INGRID		15	0	6	0.27	0.46	9.55	0.46	-0.67	0.38	13.59	0.53	15.38	0.27	0.62	0.38	0.686	0.32	0.054	0.21	0.052	0.27
2D 0044913	Z131	2012	LOS TILOS Z131	AHLIG SCHAUB, INGRID		11	0	4	0.20	0.44	10.73	0.44	0.67	0.39	14.22	0.51	10.87	0.24	0.44	0.36	1.567	0.30	0.058	0.19	0.020	0.26
2D 0044932	Z147	2012	LOS TILOS Z147	AHLIG SCHAUB, INGRID		10	0	5	-0.51	0.43	9.25	0.43	-0.74	0.38	10.62	0.51	6.17	0.27	0.58	0.32	-0.298	0.32	0.002	0.22	0.038	0.27
1D 0088311	131	2004	PITUCA 131 F.DIRECT PUESTO	ALGORTA, IGNACIO Y RAFAEL		2	1	2	0.48	0.33	9.60	0.28	1.39	0.30	17.35	0.38	16.22	0.22	0.25	0.27	1.426	0.27	0.154	0.18	0.084	0.21
1D 0098467	218	2007	PITUCA 218 M487	ALGORTA, IGNACIO Y RAFAEL		29	7	22	0.87	0.50	8.03	0.54	-0.16	0.48	12.28	0.59	16.38	0.32	0.50	0.42	-0.369	0.44	0.002	0.31	0.025	0.40
1D 0103468	261	2008	PITUCA 261 B23 P.BUENO F. DIRECT	ALGORTA, IGNACIO Y RAFAEL		7	4	7	-0.30	0.31	8.04	0.33	2.05	0.35	14.58	0.38	9.78	0.26	-0.13	0.26	1.013	0.28	0.023	0.21	0.000	0.26
1D 0111008	384	2010	PITUCA 384 G.SUDESTE FD	ALGORTA, IGNACIO Y RAFAEL		79	12	60	0.72	0.55	7.62	0.59	4.78	0.50	18.56	0.61	17.64	0.28	0.28	0.35	1.811	0.44	0.068	0.31	0.002	0.40
1D 0121070	441	2012	PITUCA 441 MICK LEVEL	ALGORTA, IGNACIO Y RAFAEL		30	0	28	-1.10	0.50	14.53	0.49	-2.29	0.44	14.63	0.54	15.46	0.30	0.37	0.37	1.589	0.41	-0.112	0.30	-0.049	0.38
1D 0119291	1099	2011	MATURRANGO 1099. BISMARCK.M 801	ALUMIN S.A.		69	0	36	0.11	0.57	6.25	0.59	1.53	0.46	15.71	0.63	17.67	0.31	0.23	0.45	1.313	0.48	0.040	0.36	0.031	0.42
1D 0121560	1208	2012	MATURRANGO 1208.CONDOR.M628	ALUMIN S.A.		4	0	0	1.45	0.38	10.58	0.36	-1.07	0.31	13.98	0.41	12.82	0.25	0.29	0.30	0.465	0.28	0.022	0.21	0.067	0.25
1D 0128119	1300	2013	MATURRANGO1300.BARTOLO.M936	ALUMIN S.A.		14	0	0	0.20	0.45	1.06	0.45	3.01	0.28	12.35	0.41	12.06	0.23	0.15	0.25	1.534	0.23	0.040	0.15	0.036	0.20
1D 0128165	1346	2013	MATURRANGO1346.CONDOR.M661	ALUMIN S.A.		5	0	0	0.07	0.39	6.73	0.37	0.07	0.30	12.40	0.41	12.56	0.25	0.94	0.30	0.759	0.27	-0.049	0.21	-0.026	0.24
1D 0094663	600	2006	MATURRANGO 600 LIDER M 82	ALUMIN S.A.		79	27	78	0.69	0.64	9.49	0.65	-4.77	0.64	7.36	0.71	12.66	0.53	0.59	0.56	0.109	0.59	0.006	0.47	0.039	0.54
1D 0094664	601	2006	MATURRANGO 601 PERFORMA M 252	ALUMIN S.A.		20	6	17	1.04	0.50	7.42	0.49	0.95	0.48	15.82	0.56	19.53	0.37	-0.33	0.41	0.055	0.41	0.024	0.29	-0.008	0.36
1D 0094675	612	2006	MATURRANGO 612 LIDER M 47	ALUMIN S.A.		3	1	3	-0.15	0.32	4.60	0.33	1.43	0.33	7.66	0.42	4.76	0.27	-0.04	0.32	1.285	0.30	0.020	0.22	-0.048	0.27
1D 0099124	649	2007	MATURRANGO 649 HORNERO M6932	ALUMIN S.A.		58	11	46	1.06	0.62	6.02	0.62	-1.30	0.56	9.77	0.66	12.38	0.40	0.12	0.47	0.010	0.52	-0.007	0.40	0.000	0.48
1D 0102559	803	2008	MATURRANGO 803 RETRAIL PROD	MALUMIN S.A.		37	11	26	1.00	0.45	11.85	0.44	1.03	0.46	18.88	0.53	23.56	0.41	0.28	0.33	0.968	0.33	-0.021	0.23	-0.009	0.29
1D 0107221	926	2009	MATURRANGO 926 M600 LIDER.	ALUMIN S.A.		45	5	28	-0.08	0.51	1.47	0.59	-1.47	0.47	3.38	0.61	7.02	0.29	0.30	0.42	-0.325	0.45	0.051	0.32	0.042	0.40
1D 0103520	109	2008	LAS PALMAS 109	ALVAREZ DE TOLEDO DE		1	0	1	1.49	0.29	11.18	0.29	-5.23	0.27	9.06	0.38	23.20	0.19	-0.28	0.27	-0.565	0.16	-0.157	0.12	-0.018	0.15
1D 0113099	173	2010	LAS PALMAS 173	ALVAREZ DE TOLEDO DE		9	0	0	1.20	0.23	15.49	0.39	4.86	0.27	30.44	0.39	26.14	0.24	0.90	0.28	0.716	0.25	-0.036	0.19	0.032	0.22
1D 0113107	181	2010	LAS PALMAS 181	ALVAREZ DE TOLEDO DE		4	0	0	-0.59	0.23	5.98	0.29	-0.63	0.29	9.03	0.39	7.30	0.23	0.34	0.28	1.569	0.25	-0.060	0.20	-0.052	0.22
1D 0089698	39	2004	LAS PALMAS 39	ALVAREZ DE TOLEDO DE		34	16	19	0.59	0.56	14.95	0.55	0.51	0.54	23.97	0.61	27.27	0.28	0.91	0.45	-0.153	0.41	-0.091	0.29	0.005	0.38
1D 0091658	54	2005	LAS PALMAS 54 T.E.	ALVAREZ DE TOLEDO DE		2	0	0	0.65	0.20	13.49	0.20	-0.11	0.22	14.24	0.25	16.79	0.14	0.37	0.17	-0.174	0.15	-0.109	0.12		
1D 0091659	55	2005	LAS PALMAS 55 T.E.	ALVAREZ DE TOLEDO DE		119	34	78	-0.02	0.67	0.83	0.67	1.42	0.64	9.20	0.71	11.56	0.35	0.86	0.55	-1.310	0.58	-0.092	0.46	-0.012	0.54
1D 0085873	418	2003	CAMUNDA AGRARIO REDMANN-1	ANEP-UTU ESC. AGRARIA SDI.		51	21	29	0.65	0.65	4.03	0.60	8.28	0.54	18.06	0.63	10.39	0.46	0.23	0.37	0.618	0.46	0.119	0.32	0.003	0.41
2D 0035342	102	2008	CAMPANERO 102	ARDAO ZUBILLAGA, CARLOS		4	0	4	-0.57	0.33	6.15	0.29	-0.62	0.31	5.13	0.41	2.07	0.20	0.55	0.29	0.004	0.27	0.030	0.17	0.040	0.23
2D 0041398	177	2010	CAMPANERO 177	ARDAO ZUBILLAGA, CARLOS		15	3	14	-0.41	0.42	5.76	0.41	0.02	0.39	10.18	0.48	9.18	0.26	0.35	0.34	0.164	0.35	-0.003	0.26	0.014	0.31
1D 142368	119	2015	RED A SJY CACIQUE SJ87	ARMENTANO E HIJOS SOC.		11	0	0	-0.63	0.40	4.34	0.39	1.97	0.17	12.22	0.27	7.78	0.16								
1D 0122046	2	2012	RED A SJY DETORU 34	ARMENTANO E HIJOS SOC.		18	1	8	-0.85	0.47	14.02	0.47	2.83	0.40	30.45	0.52	26.66	0.24	-0.16	0.34	0.746	0.28	-0.066	0.19	-0.034	0.26
1D 0125584	27	2013	RED A SJY BRIGADIER 439 STA JULIA	ARMENTANO E HIJOS SOC.		4	0	2	-0.41	0.28	9.02	0.28	-1.52	0.26	14.00	0.29	13.48	0.19	-0.03	0.22	1.054	0.20	-0.036	0.17	0.003	0.19
1D 0133826	45	2014	RED A SJY SENRIANGUS 216T	ARMENTANO E HIJOS SOC.		8	0	3	-0.22	0.33	3.19	0.33	1.69	0.29	11.93	0.35	14.42	0.20	0.14	0.15	-1.013	0.20	-0.053	0.13	0.037	0.17
1D 0134941	59	2014	RED A SJY GENERAL PI58V	ARMENTANO E HIJOS SOC.		21	0	2	0.16	0.48	18.15	0.47	-3.85	0.37	20.90	0.48	28.24	0.23	0.06	0.26	0.524	0.18	-0.082	0.12	0.021	0.16

Hijos PD = Número de hijos con registro al destete - Hijos HL = Número de hijas con descendencia con registros al destete - Hijos ultras. = Número de hijos con registro de Área de ojo de bife - # DEP Promedio de Padres

EVALUACION DE REPRODUCTORES ABERDEEN ANGUS - JULIO 2018

TOROS PADRES



H.B.U.	Rp	F.Nac.	Nombre	Criador	TE	Hijos PD	Hijos HL	Hijos ultras.	Dep PN	Prec PN	Dep PD	Prec PD	Dep HL	Prec HL	Dep P18	Prec P18	Dep PA	Prec PA	Dep CE	Prec CE	Dep AOB	Prec AOB	Dep Grasa	Prec Grasa	Dep MAR	Prec MAR
1D 0134942	60	2014	RED A SJY GENERAL PI61V	ARMENTANO E HIJOS SOC.		5	0	0	0.76	0.36	10.85	0.34	2.14	0.31	21.50	0.43	22.82	0.19	-0.12	0.27	0.774	0.21	-0.035	0.14	0.043	0.18
1D 0134943	61	2014	RED A SJY DELPO PI520V	ARMENTANO E HIJOS SOC.		18	0	0	1.70	0.47	13.49	0.47	2.00	0.29	25.45	0.41	23.38	0.21	0.23	0.25	0.735	0.17	-0.044	0.13		
1D 0134949	67	2014	RED A SJY GENERAL PI06A	ARMENTANO E HIJOS SOC.		17	0	0	0.43	0.45	10.94	0.44	4.16	0.25	23.10	0.40	21.73	0.19	-0.03	0.25	1.038	0.22	0.005	0.13	-0.006	0.17
1D 0134951	70	2014	RED A SJY GENERAL PI22R	ARMENTANO E HIJOS SOC.		25	0	0	-0.68	0.50	8.68	0.49	9.74	0.33	35.75	0.46	31.88	0.21	-0.03	0.24	0.818	0.21	0.063	0.12	0.085	0.17
1D 0134965	93	2014	RED A SJY GENERAL PI79V	ARMENTANO E HIJOS SOC.		15	0	2	-0.08	0.47	13.87	0.44	0.61	0.30	22.49	0.44	23.31	0.21	0.11	0.27	0.476	0.25	-0.077	0.17	0.000	0.22
1D 0134968	96	2014	RED A SJY SENRIANGUS 304 PI178T	ARMENTANO E HIJOS SOC.		1	0	1	2.01	0.30	19.70	0.27	3.17	0.25	37.58	0.38	35.12	0.16	0.73	0.24	-0.214	0.23	-0.018	0.14	0.076	0.19
2D 0041905	119	2011	RED A SJY STA JULIA 36 7012	ARMENTANO E HIJOS SOC.		2	0	0	1.50	0.25	9.55	0.23	1.83	0.16	17.01	0.28	10.54	0.14	0.21	0.18	0.089	0.15	-0.031	0.09	0.006	0.12
2D 0040705	36	2010	RED A SJY 416 1288	ARMENTANO E HIJOS SOC.		8	4	8	0.42	0.38	15.68	0.35	-4.60	0.36	13.93	0.46	15.32	0.28	-0.19	0.31	-0.744	0.30	-0.215	0.20	-0.015	0.27
1D 0068715	3068	1994	GUAZUBIRA STOCKMAN 3068	T.E. BARRIGA NEGRA S.A.		6	21	0	1.09	0.31	1.68	0.30	1.25	0.38	0.52	0.45	1.05	0.23	0.08	0.23						
1D 0070581	3181	1995	GUAZUBIRA WINDOW 3181	BARRIGA NEGRA S.A.		15	8	0	0.16	0.13	3.55	0.27	-1.33	0.21	0.73	0.26	3.26	0.10								
1D 0075109	3433	1998	GUAZUBIRA RITO 3433	BARRIGA NEGRA S.A.		19	13	0	1.18	0.26	13.16	0.45	-2.89	0.42	13.48	0.48	17.08	0.27	-0.10	0.20						
1D 0077026	3501	1999	GUAZUBIRA EXECUTIVE 3501	BARRIGA NEGRA S.A.		22	7	0	0.79	0.08	6.31	0.29	2.90	0.24	12.58	0.35	8.50	0.13								
1D 0077028	3503	1999	GUAZUBIRA CYBERSMART 3503	BARRIGA NEGRA S.A.		8	5	0	0.88	0.11	11.41	0.25	-2.36	0.22	10.95	0.26	15.14	0.12								
1D 0078897	3580	2000	GUAZUBIRA DUKE 3580	BARRIGA NEGRA S.A.		13	0	0	0.86	0.11	12.88	0.32	0.99	0.27	19.94	0.36	20.52	0.14	0.40	0.05						
1D 0097934	114	2007	EL ZUCARA 114	BARU, SUC. GABRIEL		1	0	0	-0.07	0.31	2.37	0.28	0.69	0.20	5.42	0.28	8.51	0.17								
1D 0106352	141	2009	EL ZUCARA 141	BARU, SUC. GABRIEL		3	0	0	0.84	0.31	18.74	0.29	-8.06	0.23	8.22	0.34	10.43	0.18								
1D 0128548	168	2013	LF TARGET POBRECITO 3355	BARU, SUC. GABRIEL		26	0	0	0.53	0.44	13.09	0.43	2.73	0.23	26.08	0.37	25.23	0.18								
1D 0128552	172	2013	LF ENRIANGUS ZUC 130 IMPACTO	BARU, SUC. GABRIEL		1	0	0	0.72	0.31	14.87	0.28	-7.60	0.24	6.54	0.36	16.28	0.20								
1D 0080269	35	2001	CREDITO R744 EL ZUCARA 35	BARU, SUC. GABRIEL		6	0	0	1.39	0.24	8.50	0.23	-0.47	0.25	6.92	0.29	4.97	0.13								
1D 0071572	6620	1996	BAYUCUA 6620 RIGHT	BAYUCUA S.C.		20	9	0	0.28	0.52	7.60	0.48	1.88	0.48	13.42	0.56	10.32	0.31	0.51	0.38						
1D 0072401	6695	1996	BAYUCUA 6695	BAYUCUA S.C.		5	3	0	0.40	0.39	1.22	0.35	0.85	0.35	1.67	0.45	0.32	0.22	0.41	0.27						
1D 0073340	6713	1997	BAYUCUA 6713 TRAVELER	BAYUCUA S.C.		6	8	0	0.80	0.46	-1.29	0.41	5.87	0.42	9.66	0.47	13.40	0.31	0.08	0.28						
1D 0073351	6724	1997	BAYUCUA 6724 TRAVELER	BAYUCUA S.C.		50	45	16	0.64	0.70	5.55	0.65	-1.10	0.67	4.83	0.71	10.77	0.51	0.28	0.52	-0.499	0.54	-0.053	0.43	-0.006	0.49
1D 0073355	6729	1997	BAYUCUA 6729 BALOO B. CLYDE	BAYUCUA S.C.		62	12	9	1.55	0.48	8.44	0.36	1.17	0.38	7.68	0.43	5.74	0.22	-0.92	0.24	-0.187	0.16	-0.028	0.09	-0.028	0.12
1D 0073360	6734	1997	BAYUCUA 6734 RIGHT B.B. BELL	BAYUCUA S.C.		25	10	14	0.61	0.55	4.63	0.53	1.12	0.52	0.07	0.58	-3.11	0.33	-0.24	0.40	-0.842	0.40	-0.032	0.29	-0.017	0.35
1D 0073364	6738	1997	BAYUCUA 6738 TRAVELER	BAYUCUA S.C.		32	12	0	0.23	0.52	2.76	0.49	-1.78	0.49	-2.11	0.54	5.54	0.32	0.28	0.34						
1D 0074807	6814	1998	BAYUCUA TRAVELER BAYUCUA BB	BAYUCUA S.C.		78	47	35	0.43	0.71	12.03	0.69	-2.25	0.71	16.54	0.74	20.95	0.55	0.46	0.59	0.316	0.60	0.023	0.48	0.062	0.55
1D 0074825	6832	1998	BAYUCUA FORTUNE BAYUCUA PIEN	BAYUCUA S.C.		15	3	0	1.68	0.45	5.38	0.44	1.87	0.42	9.38	0.52	11.99	0.26	-0.45	0.39						
1D 0074826	6833	1998	BAYUCUA TRAVELER BAYUCUA	BAYUCUA S.C.		11	2	0	0.62	0.43	10.09	0.42	-2.68	0.40	7.85	0.49	10.74	0.25	0.31	0.34						
1D 0074831	6838	1998	BAYUCUA VAQUERO PINE BANCO	BAYUCUA S.C.		6	4	0	1.16	0.44	2.58	0.40	1.35	0.40	6.42	0.48	9.02	0.26	-0.11	0.34						
1D 0074850	6858	1998	BAYUCUA EXT BAYUCUA B.BOY	BAYUCUA S.C.		6	2	0	0.63	0.42	6.44	0.40	1.66	0.39	11.92	0.48	8.51	0.28	0.26	0.35						
1D 0074822	6861	1998	BAYUCUA TRAVELER TOMIL	BAYUCUA S.C.		129	27	89	1.08	0.69	-0.38	0.69	4.77	0.63	2.31	0.73	2.99	0.40	0.94	0.56	0.420	0.56	-0.067	0.43	-0.100	0.51
1D 0075278	6913	1998	BAYUCUA LEACHMAN TOMIL	BAYUCUA S.C.		84	22	69	0.14	0.65	6.78	0.64	2.90	0.60	8.61	0.68	0.64	0.37	0.55	0.47	0.128	0.53	0.055	0.38	0.003	0.45
1D 0076389	6924	1999	BAYUCUA DISCOVERY BAYUCUA	BAYUCUA S.C.		28	9	24	1.01	0.58	6.30	0.56	4.67	0.54	17.20	0.61	18.46	0.41	0.21	0.46	1.644	0.46	-0.047	0.35	-0.067	0.41
1D 0076405	6941	1999	BAYUCUA EXT BAYUCUA TOMIL	BAYUCUA S.C.		10	1	8	0.52	0.42	7.91	0.40	0.17	0.38	8.18	0.47	7.15	0.26	0.32	0.35	0.733	0.27	0.104	0.20	0.037	0.24
1D 0076417	6953	1999	BAYUCUA LADIESMAN BAYU	BAYUCUA S.C.		14	3	12	0.06	0.45	5.43	0.39	1.76	0.37	13.06	0.45	14.26	0.21	0.14	0.28	-0.458	0.28	-0.058	0.16	0.001	0.22

Hijos PD = Número de hijos con registro al destete - Hijos HL = Número de hijas con descendencia con registros al destete - Hijos ultras. = Número de hijos con registro de Área de ojo de bife - # DEP Promedio de Padres

EVALUACION DE REPRODUCTORES ABERDEEN ANGUS - JULIO 2018

TOROS PADRES



H.B.U.	Rp	F.Nac.	Nombre	Criador	TE	Hijos PD	Hijos HL	Hijos ultras.	Dep PN	Prec PN	Dep PD	Prec PD	Dep HL	Prec HL	Dep P18	Prec P18	Dep PA	Prec PA	Dep CE	Prec CE	Dep AOB	Prec AOB	Dep Grasa	Prec Grasa	Dep MAR	Prec MAR
1D 0076432	6968	1999	BAYUCUA FORTUNE BAYUCUA	BAYUCUA S.C.		18	5	18	0.25	0.45	4.10	0.47	-0.27	0.46	4.29	0.55	7.15	0.30	0.08	0.41	-0.171	0.37	0.006	0.25	-0.008	0.31
1D 0077527	7000	1999	BAYUCUA EXT TOMIL BAYU	BAYUCUA S.C.		20	8	16	-0.27	0.54	4.11	0.50	1.02	0.49	5.33	0.57	3.37	0.32	-0.41	0.42	-0.053	0.40	0.157	0.28	0.089	0.34
1D 0077544	7020	1999	BAYUCUA BAYU RIGTH B.BELL	BAYUCUA S.C.		47	2	24	0.51	0.57	1.48	0.56	0.51	0.49	1.82	0.62	0.36	0.26	-0.40	0.43	-0.002	0.39	0.060	0.26	0.058	0.35
1D 0078144	7047	2000	BAYUCUA TRAVELER BAY POWER	BAYUCUA S.C.		3	2	0	0.72	0.33	2.37	0.29	-0.27	0.19	3.44	0.28	12.75	0.20	0.17	0.15						
1D 0078146	7049	2000	BAYUCUA SERPICO REO LECHMAN	BAYUCUA S.C.		42	16	38	2.29	0.58	13.04	0.57	0.46	0.56	17.02	0.63	18.98	0.37	0.26	0.39	-0.164	0.47	-0.001	0.33	0.049	0.40
1D 0078148	7052	2000	BAYUCUA DISCOVERY	BAYUCUA S.C.		16	4	7	0.50	0.49	6.46	0.47	-1.15	0.42	4.62	0.49	9.19	0.28	0.52	0.33	0.431	0.30	-0.023	0.21	-0.011	0.28
1D 0078706	7077	2000	BAYUCUA DISCOVERY TRAVELER	BAYUCUA S.C.		22	7	18	-0.17	0.51	-2.33	0.51	4.70	0.49	1.75	0.57	0.37	0.33	-0.46	0.33	-0.357	0.39	0.001	0.27	-0.043	0.34
1D 0079068	7109	2000	BAYUCUA BAY TRAVELER BAY	BAYUCUA S.C.		6	3	4	0.25	0.40	3.90	0.32	-1.07	0.34	2.38	0.38	8.52	0.23	-0.07	0.18	0.061	0.23	0.023	0.15	-0.002	0.20
1D 0079084	7125	2000	BAYUCUA STEV FORTUNE SOOTHOLBAYUCUA S.C.	BAYUCUA S.C.		83	29	32	0.58	0.67	6.26	0.65	0.15	0.64	10.55	0.69	13.42	0.51	0.16	0.47	-0.326	0.51	-0.010	0.37	0.001	0.47
1D 0079321	7143	2000	BAYUCUA BAY TRAVELER BAY B.	BAYUCUA S.C.		58	19	48	0.61	0.58	1.77	0.57	3.92	0.55	2.06	0.63	-7.55	0.34	-0.13	0.36	-0.511	0.49	-0.066	0.34	-0.041	0.42
1D 0079978	7182	2001	BAYUCUA TRAVELER	BAYUCUA S.C.		101	50	57	0.96	0.73	5.33	0.70	-3.87	0.70	2.20	0.74	17.83	0.57	-0.43	0.57	-0.630	0.59	-0.059	0.46	0.012	0.54
1D 0080655	7212	2001	BAYUCUA 7212	BAYUCUA S.C.		6	2	5	0.63	0.41	7.22	0.34	-3.82	0.36	3.03	0.40	4.99	0.26	-0.21	0.28	-0.691	0.28	-0.018	0.19	0.045	0.24
1D 0081395	7231	2001	BAYUCUA 7231	BAYUCUA S.C.		10	4	10	0.90	0.44	6.31	0.43	-1.95	0.42	5.80	0.50	10.10	0.25	0.17	0.37	-0.434	0.30	-0.028	0.18	-0.021	0.25
1D 0081401	7237	2001	BAYUCUA 7237	BAYUCUA S.C.		10	4	9	0.61	0.46	5.74	0.44	-0.22	0.40	8.21	0.47	10.64	0.27	0.89	0.35	1.198	0.32	0.041	0.21	-0.013	0.27
1D 0081405	7241	2001	BAYUCUA 7241 T.E.	BAYUCUA S.C.		3	2	3	1.24	0.35	11.80	0.32	3.16	0.34	26.13	0.37	24.32	0.24	0.05	0.28	1.294	0.27	-0.017	0.20	-0.001	0.24
1D 0081452	7287	2001	BAYUCUA 7287	BAYUCUA S.C.		13	6	13	-0.19	0.46	-5.69	0.43	1.19	0.44	-9.00	0.53	-9.89	0.25	0.25	0.37	-0.813	0.32	0.107	0.20	0.030	0.26
1D 0083644	7336	2002	BAYUCUA RED NÂ° 48 T.E.	BAYUCUA S.C.		13	9	10	1.67	0.41	8.35	0.39	-1.13	0.43	14.82	0.46	22.76	0.35	0.11	0.24	1.203	0.33	-0.088	0.24	-0.067	0.30
1D 0083969	7353	2002	BAYUCUA 7353	BAYUCUA S.C.		27	6	18	0.41	0.50	2.89	0.51	2.57	0.48	7.38	0.57	4.33	0.30	0.26	0.41	0.750	0.42	-0.049	0.30	-0.081	0.37
1D 0084603	7392	2002	BAYUCUA 7392	BAYUCUA S.C.		9	3	3	0.80	0.40	1.11	0.42	6.42	0.39	12.90	0.48	13.34	0.26	-0.10	0.34	1.279	0.31	-0.033	0.20	-0.083	0.26
1D 0084605	7394	2002	BAYUCUA 7394	BAYUCUA S.C.		2	2	1	-0.59	0.35	5.07	0.32	3.10	0.31	11.87	0.42	10.39	0.23	-0.23	0.29	0.878	0.26	-0.008	0.16	-0.029	0.19
1D 0084608	7397	2002	BAYUCUA 7397	BAYUCUA S.C.		3	3	1	0.62	0.38	6.12	0.35	2.09	0.33	11.91	0.44	13.92	0.21	1.01	0.32	0.955	0.28	-0.019	0.19	-0.050	0.23
1D 0084615	7405	2002	BAYUCUA 7405	BAYUCUA S.C.		24	9	15	0.83	0.53	5.53	0.51	3.56	0.48	10.31	0.54	10.28	0.38	0.01	0.33	0.022	0.38	-0.020	0.27	-0.012	0.35
1D 0084617	7407	2002	BAYUCUA 7407	BAYUCUA S.C.		69	23	40	-0.68	0.68	0.06	0.64	4.49	0.57	6.13	0.67	5.22	0.47	0.05	0.43	1.229	0.50	0.139	0.36	0.024	0.45
1D 0084620	7410	2002	BAYUCUA 7410	BAYUCUA S.C.		68	21	40	1.67	0.68	11.76	0.64	1.02	0.56	14.51	0.67	9.55	0.46	0.15	0.46	1.224	0.51	-0.070	0.38	-0.054	0.46
1D 0084628	7420	2002	BAYUCUA 7420	BAYUCUA S.C.		2	2	1	-0.43	0.37	1.57	0.29	2.25	0.28	10.01	0.41	10.45	0.17	0.28	0.28	-0.469	0.23	-0.017	0.12	-0.014	0.16
1D 0084633	7425	2002	BAYUCUA 7425	BAYUCUA S.C.		22	16	7	0.62	0.53	10.19	0.49	-0.83	0.47	8.49	0.53	7.08	0.29	-0.16	0.33	-0.178	0.31	0.045	0.20	0.066	0.28
1D 0086496	7531	2003	BAYUCUA 7531	BAYUCUA S.C.		22	9	11	0.29	0.53	1.72	0.50	1.50	0.46	3.14	0.56	3.68	0.35	-0.12	0.36	-0.708	0.38	-0.068	0.26	-0.016	0.33
1D 0086501	7536	2003	BAYUCUA 7536 T.E.	BAYUCUA S.C.		17	24	8	0.38	0.49	5.17	0.47	4.51	0.49	16.29	0.54	14.88	0.32	-0.35	0.31	1.388	0.38	-0.024	0.26	-0.084	0.33
1D 0086543	7547	2003	BAYUCUA 7547	BAYUCUA S.C.		16	7	5	-0.76	0.49	3.51	0.47	0.02	0.44	5.59	0.52	4.82	0.33	-0.54	0.31	0.245	0.35	-0.048	0.25	-0.023	0.31
1D 0086550	7554	2003	BAYUCUA 7554 T.E.	BAYUCUA S.C.		16	4	9	1.70	0.46	4.95	0.46	1.89	0.42	6.43	0.48	3.90	0.33	0.02	0.25	0.634	0.33	-0.034	0.24	-0.014	0.30
1D 0086507	7597	2003	BAYUCUA 7597	BAYUCUA S.C.		17	8	8	0.14	0.49	-2.51	0.47	9.22	0.45	8.02	0.54	0.50	0.28	-0.50	0.30	-1.656	0.35	0.007	0.22	0.012	0.30
1D 0087201	7623	2003	BAYUCUA 7623	BAYUCUA S.C.		1	1	0	0.49	0.25	1.28	0.30	4.00	0.30	3.88	0.39	-0.62	0.19	-0.13	0.14	-0.123	0.25	0.002	0.15	-0.039	0.19
1D 0087601	7642	2004	BAYUCUA TABACO	BAYUCUA S.C.		15	7	8	-0.05	0.49	1.63	0.45	1.63	0.43	8.54	0.49	13.92	0.34	0.06	0.30	0.543	0.31	-0.012	0.23	-0.035	0.29
1D 0088577	7669	2004	BAYUCUA LIDER 7669	BAYUCUA S.C.		12	1	12	0.69	0.38	9.62	0.36	4.70	0.35	21.04	0.44	17.00	0.27	-0.11	0.28	1.762	0.31	0.081	0.23	-0.004	0.27
1D 0088585	7677	2004	BAYUCUA 7677	BAYUCUA S.C.		3	2	0	0.66	0.36	3.76	0.33	2.55	0.30	10.29	0.40	8.21	0.19	0.25	0.26	0.980	0.23	0.114	0.14	0.015	0.18
1D 0088587	7679	2004	BAYUCUA 7679	BAYUCUA S.C.		29	1	2	0.11	0.44	11.08	0.47	-1.39	0.40	7.73	0.52	6.62	0.23	0.35	0.31	0.592	0.22	0.022	0.14	0.016	0.18

Hijos PD = Número de hijos con registro al destete - Hijos HL = Número de hijas con descendencia con registros al destete - Hijos ultras. = Número de hijos con registro de Área de ojo de bife - # DEP Promedio de Padres

EVALUACION DE REPRODUCTORES ABERDEEN ANGUS - JULIO 2018

TOROS PADRES



H.B.U.	Rp	F.Nac.	Nombre	Criador	TE	Hijos PD	Hijos HL	Hijos ultras.	Dep PN	Prec PN	Dep PD	Prec PD	Dep HL	Prec HL	Dep P18	Prec P18	Dep PA	Prec PA	Dep CE	Prec CE	Dep AOB	Prec AOB	Dep Grasa	Prec Grasa	Dep MAR	Prec MAR
1D 0088589	7682	2004	BAYUCUA TIMON 7682	BAYUCUA S.C.		24	2	10	0.57	0.47	6.00	0.49	1.42	0.45	12.61	0.54	17.19	0.31	-0.44	0.38	0.784	0.33	-0.029	0.22	-0.023	0.29
1D 0088591	7684	2004	BAYUCUA 7684 T.E.	BAYUCUA S.C.		89	51	45	0.37	0.70	5.58	0.69	-3.79	0.68	9.98	0.72	19.30	0.51	-0.10	0.52	-0.571	0.57	0.034	0.45	0.041	0.53
1D 0088655	7710	2004	BAYUCUA 7710	BAYUCUA S.C.		29	11	11	0.85	0.54	3.59	0.51	0.10	0.49	10.27	0.59	15.92	0.35	0.16	0.40	1.047	0.35	0.068	0.21	0.005	0.30
1D 0089347	7773	2004	BAYUCUA 7773	BAYUCUA S.C.		4	4	2	-0.34	0.40	6.19	0.37	5.61	0.30	19.31	0.37	10.99	0.25	-0.15	0.23	1.562	0.25	0.060	0.20	-0.003	0.24
1D 0089349	7775	2004	BAYUCUA 7775	BAYUCUA S.C.		5	0	3	0.58	0.37	12.28	0.34	-2.19	0.32	9.62	0.41	8.96	0.25	0.18	0.29	1.847	0.29	0.061	0.21	0.013	0.24
1D 0090605	7785	2005	BAYUCUA 7785 (ÁATO) T.E.	BAYUCUA S.C.		61	24	38	0.99	0.64	12.42	0.62	-1.56	0.60	21.79	0.65	22.14	0.42	0.42	0.47	-0.593	0.51	-0.049	0.39	0.064	0.48
1D 0091194	7823	2005	BAYUCUA 2708-36	BAYUCUA S.C.		24	13	16	0.45	0.53	0.32	0.45	5.73	0.43	17.55	0.52	15.12	0.37	0.05	0.32	0.693	0.33	0.028	0.23	-0.029	0.28
1D 0091197	7826	2005	BAYUCUA 2740-40.5 (53) T.E.	BAYUCUA S.C.		2	0	0	0.70	0.28	11.60	0.27	-0.03	0.25	19.63	0.27	20.40	0.20	-0.12	0.23						
1D 0091204	7833	2005	BAYUCUA 2734-31.5	BAYUCUA S.C.		2	8	0	-0.04	0.43	4.86	0.34	-2.14	0.36	4.29	0.46	7.25	0.30	-0.19	0.30	-0.233	0.30	0.054	0.21	0.060	0.25
1D 0091210	7839	2005	BAYUCUA 1741-38 (73) T.E.	BAYUCUA S.C.		17	9	7	-0.73	0.44	3.53	0.42	-1.24	0.44	1.98	0.49	0.75	0.34	-0.72	0.32	0.850	0.30	-0.014	0.22	-0.022	0.28
1D 0091262	7891	2005	BAYUCUA 2850	BAYUCUA S.C.		23	11	22	0.95	0.44	-3.70	0.45	8.92	0.45	8.83	0.54	10.54	0.36	-0.33	0.34	0.727	0.38	-0.084	0.25	-0.172	0.32
1D 0093915	7929	2006	BAYUCUA 7929	BAYUCUA S.C.		143	61	66	0.55	0.73	5.89	0.71	-1.83	0.65	9.79	0.72	18.91	0.51	-0.89	0.59	0.792	0.57	0.002	0.43	-0.010	0.52
1D 0095140	7940	2006	BAYUCUA	BAYUCUA S.C.		56	15	28	0.10	0.58	3.43	0.57	0.09	0.49	7.60	0.60	10.41	0.28	0.44	0.40	-0.856	0.40	-0.024	0.28	0.012	0.35
1D 0095144	7944	2006	BAYUCUA	BAYUCUA S.C.		17	7	4	0.50	0.50	5.66	0.49	-2.45	0.38	4.24	0.45	6.15	0.29	0.11	0.30	0.114	0.27	-0.020	0.20	0.048	0.26
1D 0095292	7958	2006	BAYUCUA 7958 T.E.	BAYUCUA S.C.		2	0	2	0.19	0.26	6.57	0.25	-0.86	0.25	10.06	0.28	14.89	0.17	-0.02	0.20	-1.303	0.20	-0.007	0.15	0.046	0.18
1D 0095520	8012	2006	BAYUCUA	BAYUCUA S.C.		3	0	3	-0.18	0.33	2.21	0.31	1.65	0.26	6.11	0.38	8.20	0.18	0.42	0.28	0.407	0.24	-0.028	0.15	-0.054	0.20
1D 0095543	8035	2006	BAYUCUA	BAYUCUA S.C.		4	4	3	0.39	0.37	1.18	0.35	3.64	0.33	14.23	0.44	23.09	0.28	0.04	0.27	0.070	0.21	-0.021	0.16	-0.040	0.19
1D 0095554	8046	2006	BAYUCUA	BAYUCUA S.C.		1	1	1	1.54	0.33	8.33	0.30	2.69	0.30	15.19	0.39	14.63	0.21	0.41	0.25	0.388	0.23	-0.051	0.15	-0.049	0.20
1D 0097110	8052	2007	BAYUCUA T.E.	BAYUCUA S.C.		7	0	5	1.71	0.29	11.66	0.30	-1.33	0.29	15.71	0.33	22.40	0.21			0.673	0.24	-0.019	0.18	-0.010	0.22
1D 0099817	8080	2007	BAYUCUA	BAYUCUA S.C.		55	15	22	0.98	0.59	8.83	0.58	-4.53	0.49	8.76	0.56	20.84	0.31	-0.16	0.39	-0.445	0.37	0.014	0.25	0.046	0.34
1D 0102318	8233	2008	BAYUCUA	BAYUCUA S.C.		17	6	3	0.46	0.49	8.83	0.47	-0.53	0.39	9.44	0.47	8.38	0.30	0.22	0.27	1.158	0.24	0.031	0.18	0.021	0.22
1D 0102329	8244	2008	BAYUCUA	BAYUCUA S.C.		88	19	31	-0.46	0.68	4.12	0.67	-5.29	0.55	-0.90	0.66	4.60	0.35	-0.03	0.53	0.374	0.47	-0.026	0.34	0.014	0.43
1D 0102396	8311	2008	BAYUCUA TE	BAYUCUA S.C.		16	2	2	0.85	0.40	9.40	0.39	-0.51	0.26	9.16	0.33	11.14	0.19			0.957	0.19	-0.010	0.14	-0.010	0.17
1D 0102399	8314	2008	BAYUCUA TE	BAYUCUA S.C.		31	10	7	0.77	0.53	3.92	0.52	-1.33	0.46	3.42	0.53	9.86	0.32	0.00	0.34	0.845	0.32	0.011	0.23	-0.004	0.29
1D 0105726	8421	2009	BAYUCUA 8421 TE	BAYUCUA S.C.		33	11	8	0.93	0.50	12.65	0.51	-1.69	0.43	14.20	0.49	14.90	0.30	0.16	0.33	0.246	0.32	-0.047	0.25	0.004	0.30
1D 0105727	8422	2009	BAYUCUA 8422 TE	BAYUCUA S.C.		6	0	6	1.01	0.33	13.21	0.32	-4.36	0.33	8.12	0.37	10.72	0.23	0.36	0.27	0.607	0.28	-0.054	0.22	0.005	0.26
1D 0105732	8427	2009	BAYUCUA 8427 TE	BAYUCUA S.C.		27	8	20	0.40	0.46	12.89	0.47	0.37	0.43	20.18	0.50	19.03	0.28	0.63	0.31	0.568	0.35	-0.058	0.27	-0.007	0.32
1D 0108341	8430	2009	BAYUCUA 8430 T.E.	BAYUCUA S.C.		5	5	3	0.56	0.36	10.78	0.34	-1.18	0.32	13.31	0.36	14.10	0.25	0.21	0.26	0.360	0.25	-0.059	0.21	-0.006	0.24
1D 0108344	8436	2009	BAYUCUA 8436 T.E.	BAYUCUA S.C.		55	18	20	0.59	0.60	13.64	0.59	-2.63	0.51	17.17	0.59	17.89	0.39	0.54	0.46	-1.027	0.41	-0.047	0.30	0.072	0.37
1D 0108411	8441	2009	BAYUCUA 8441 T.E.	BAYUCUA S.C.		8	2	4	0.21	0.34	5.60	0.35	-2.33	0.33	4.19	0.37	7.04	0.24	0.39	0.25	0.147	0.26	-0.069	0.22	-0.008	0.24
1D 0108348	8453	2009	BAYUCUA 8453 T.E.	BAYUCUA S.C.		39	4	19	0.33	0.54	14.40	0.54	-3.52	0.45	13.03	0.55	17.38	0.27	-0.55	0.36	1.859	0.38	-0.021	0.27	-0.028	0.35
1D 0108394	8471	2009	BAYUCUA 8471	BAYUCUA S.C.		8	0	5	0.34	0.42	7.33	0.41	-1.41	0.31	11.45	0.40	19.29	0.24	0.27	0.26	0.392	0.26	0.033	0.20	0.047	0.23
1D 0107728	8483	2009	BAYUCUA 8483	BAYUCUA S.C.		1	1	0	1.93	0.33	18.73	0.30	-2.48	0.21	24.21	0.28	25.95	0.20								
1D 0108440	8514	2009	BAYUCUA	BAYUCUA S.C.		53	12	28	0.40	0.62	9.81	0.61	-1.55	0.52	12.69	0.62	21.55	0.39	0.85	0.49	0.749	0.46	0.033	0.34	0.017	0.42
1D 0108447	8521	2009	BAYUCUA	BAYUCUA S.C.		3	0	3	0.62	0.36	10.28	0.33	1.89	0.32	16.28	0.42	15.71	0.24	0.71	0.31	0.408	0.30	0.027	0.22	0.016	0.27
1D 0112853	8591	2010	BAYUCUA T.E.	BAYUCUA S.C.		50	8	18	0.40	0.61	13.24	0.60	-0.26	0.47	20.92	0.57	23.61	0.28	-0.23	0.44	0.794	0.38	0.030	0.28	0.061	0.36

Hijos PD = Número de hijos con registro al destete - Hijos HL = Número de hijas con descendencia con registros al destete - Hijos ultras. = Número de hijos con registro de Área de ojo de bife - # DEP Promedio de Padres

EVALUACION DE REPRODUCTORES ABERDEEN ANGUS - JULIO 2018

TOROS PADRES



H.B.U.	Rp	F.Nac.	Nombre	Criador	TE	Hijos PD	Hijos HL	Hijos ultras.	Dep PN	Prec PN	Dep PD	Prec PD	Dep HL	Prec HL	Dep P18	Prec P18	Dep PA	Prec PA	Dep CE	Prec CE	Dep AOB	Prec AOB	Dep Grasa	Prec Grasa	Dep MAR	Prec MAR
1D 0112865	8603	2010	BAYUCUA T.E.	BAYUCUA S.C.		24	4	17	0.06	0.52	12.50	0.51	-0.51	0.44	21.76	0.52	21.27	0.29	0.53	0.35	0.962	0.38	0.003	0.29	0.031	0.36
1D 0115662	8810	2011	BAYUCUA	BAYUCUA S.C.		9	3	4	-0.26	0.41	3.66	0.40	3.14	0.35	10.41	0.44	8.90	0.22	-0.34	0.33	-0.148	0.29	0.003	0.20	0.013	0.25
1D 0115664	8813	2011	BAYUCUA T.E.	BAYUCUA S.C.		4	0	1	0.56	0.28	15.43	0.30	-3.77	0.22	17.17	0.27	23.48	0.16	0.41	0.19	-0.065	0.18	-0.104	0.14	0.003	0.17
1D 0115665	8814	2011	BAYUCUA	BAYUCUA S.C.		5	0	1	0.33	0.39	3.13	0.36	-0.08	0.30	8.40	0.41	5.54	0.27	0.08	0.31	1.730	0.28	-0.033	0.20	-0.021	0.22
1D 0115672	8821	2011	BAYUCUA	BAYUCUA S.C.		9	2	2	1.27	0.41	4.75	0.40	0.21	0.32	7.22	0.42	10.80	0.24	0.43	0.32	0.480	0.27	-0.069	0.20	-0.027	0.22
1D 0118805	8895	2011	BAYUCUA ISIDORO	BAYUCUA S.C.		1	0	1	0.11	0.31	1.09	0.27	1.29	0.19	6.92	0.29	9.40	0.17	0.26	0.15	-0.560	0.15	-0.002	0.09	-0.015	0.12
1D 0121662	9003	2012	BAYUCUA	BAYUCUA S.C.		10	0	6	1.01	0.41	14.49	0.39	-3.67	0.34	13.65	0.39	16.84	0.25	0.53	0.29	0.427	0.28	-0.052	0.23	0.010	0.26
1D 0121668	9009	2012	BAYUCUA	BAYUCUA S.C.		1	0	0	0.62	0.24	10.88	0.23	-1.82	0.23	10.98	0.24	11.13	0.18								
1D 0121669	9010	2012	BAYUCUA	BAYUCUA S.C.		36	0	6	1.39	0.55	12.96	0.55	-2.20	0.35	13.86	0.44	15.91	0.28	0.36	0.32	0.562	0.29	-0.053	0.23	0.011	0.27
1D 0122445	9028	2012	BAYUCUA	BAYUCUA S.C.		4	0	1	1.09	0.38	11.13	0.36	-3.11	0.28	11.60	0.41	20.71	0.27	-0.48	0.30	0.000	0.26	-0.067	0.19	-0.009	0.21
1D 0122453	9034	2012	BAYUCUA	BAYUCUA S.C.		1	0	0	1.02	0.33	11.63	0.28	-0.47	0.22	15.05	0.30	16.47	0.18			-0.075	0.16	-0.010	0.13		
1D 0124216	9077	2012	BAYUCUA	BAYUCUA S.C.		1	0	0	0.01	0.34	6.02	0.30	-3.16	0.30	4.65	0.41	10.99	0.22	0.55	0.28	0.377	0.25	0.067	0.18	0.045	0.22
1D 0124236	9097	2012	BAYUCUA	BAYUCUA S.C.		17	0	11	0.72	0.50	14.85	0.48	-0.96	0.42	16.14	0.53	18.29	0.31	1.25	0.42	1.504	0.38	0.057	0.28	0.030	0.35
1D 0125276	9190	2012	BAYUCUA	BAYUCUA S.C.		5	0	3	0.76	0.38	10.41	0.31	-3.56	0.28	9.81	0.31	11.38	0.21	-0.25	0.24	1.555	0.23	-0.045	0.19	-0.029	0.22
1D 0131173	9227	2013	BAYUCUA BARTOLO	BAYUCUA S.C.		2	0	0	-0.37	0.31	5.96	0.31	2.63	0.24	18.68	0.37	17.94	0.18	0.41	0.26	0.050	0.23	-0.012	0.15	-0.002	0.19
1D 0131817	9245	2013	BAYUCUA	BAYUCUA S.C.		6	0	5	0.80	0.41	9.04	0.38	-2.21	0.35	9.63	0.45	18.07	0.26	0.45	0.36	0.170	0.32	0.018	0.23	0.030	0.27
1D 0131838	9266	2013	BAYUCUA	BAYUCUA S.C.		5	0	2	0.71	0.35	12.43	0.37	1.04	0.29	23.53	0.42	28.71	0.22	0.73	0.29	1.049	0.27	-0.061	0.17	-0.031	0.22
1D 0131859	9289	2013	BAYUCUA	BAYUCUA S.C.		11	0	0	0.53	0.37	10.41	0.38	-2.26	0.20	13.46	0.26	19.51	0.17								
1D 0132872	9383	2014	BAYUCUA TE	BAYUCUA S.C.		15	0	0	1.42	0.33	9.00	0.33	-1.94	0.23	11.89	0.27	16.35	0.21								
1D 0132876	9387	2014	BAYUCUA TE	BAYUCUA S.C.		6	0	0	0.11	0.31	9.33	0.32	0.19	0.20	16.27	0.24	16.47	0.20								
1D 0132879	9390	2014	BAYUCUA TE	BAYUCUA S.C.		2	0	0	0.73	0.29	10.50	0.27	-2.61	0.22	12.94	0.25	16.92	0.20								
1D 0134294	9410	2014	BAYUCUA TE	BAYUCUA S.C.		6	0	0	0.90	0.36	9.78	0.34	-1.20	0.23	17.42	0.27	22.13	0.21								
1D 0135401	9430	2014	BAYUCUA TE	BAYUCUA S.C.		6	0	0	0.08	0.30	10.37	0.30	-3.24	0.17	12.19	0.23	16.18	0.14								
1D 0135405	9434	2014	BAYUCUA TE	BAYUCUA S.C.		5	0	0	0.43	0.29	15.83	0.29	-1.91	0.18	17.72	0.23	16.41	0.14								
1D 0135426	9455	2014	BAYUCUA	BAYUCUA S.C.		11	0	0	0.17	0.42	11.17	0.37	-0.47	0.19	15.00	0.26	13.74	0.19			1.548	0.15	-0.012	0.12		
1D 0135430	9460	2014	BAYUCUA	BAYUCUA S.C.		19	0	0	-0.22	0.47	7.41	0.46	0.45	0.27	13.96	0.41	14.40	0.23	0.12	0.28	0.776	0.24	0.064	0.17	0.034	0.20
1D 0137382	9496	2014	BAYUCUA	BAYUCUA S.C.		1	0	0	1.51	0.31	8.05	0.27	2.78	0.26	16.33	0.38	15.07	0.19	0.27	0.24	0.814	0.20	-0.023	0.12	-0.020	0.16
1D 142918	9566	2015	BAYUCUA TE	BAYUCUA S.C.		3	0	0	0.24	0.29	12.50	0.29	0.88	0.20	21.15	0.24	20.86	0.14								
2D 0021984	141	2004	BAYUCUA MANUEL	BAYUCUA S.C.		36	24	18	0.22	0.59	5.88	0.53	2.39	0.51	12.40	0.58	4.06	0.31	-0.22	0.40	-0.487	0.36	0.004	0.22	0.036	0.31
2D 0038540	359	2009	BAYUCUA	BAYUCUA S.C.		1	0	0	0.42	0.33	12.52	0.29	-1.07	0.29	16.71	0.40	11.45	0.23	0.78	0.29	1.246	0.27	-0.025	0.20	-0.008	0.23
2D 0013793	41	2001	BC 41	BAYUCUA S.C.		16	8	16	1.44	0.43	7.96	0.42	1.45	0.44	15.23	0.49	13.91	0.28	0.32	0.31	0.847	0.36	0.032	0.24	0.006	0.30
2D 0048580	595	2013	BAYUCUA	BAYUCUA S.C.		1	0	0	-1.02	0.31	10.10	0.27	0.41	0.17	16.64	0.27	11.17	0.12								
2D 0048855	635	2013	BAYUCUA	BAYUCUA S.C.		1	0	0	-0.06	0.29	9.52	0.24	-0.02	0.22	13.60	0.37	10.24	0.15	-0.21	0.26	0.916	0.20	0.062	0.12	0.039	0.15
2D 0049736	661	2014	BAYUCUA	BAYUCUA S.C.		5	0	0	0.67	0.37	9.35	0.36	-0.22	0.25	15.81	0.39	16.77	0.18	-0.44	0.28	0.605	0.25	0.002	0.18	0.022	0.21
2D 0049749	674	2014	BAYUCUA	BAYUCUA S.C.		15	0	0	0.11	0.44	12.02	0.43	-1.06	0.28	14.98	0.41	13.76	0.23	0.19	0.27	1.755	0.24	-0.027	0.15	-0.043	0.19
1D 0080777	185	2001	MACÁ ACHIN EXT 185	BENSICH, SUC ENRIQUE		69	27	34	0.80	0.67	0.19	0.66	1.21	0.65	6.25	0.70	12.64	0.49	0.71	0.55	-0.439	0.53	0.100	0.41	0.038	0.50

Hijos PD = Número de hijos con registro al destete - Hijos HL = Número de hijas con descendencia con registros al destete - Hijos ultras. = Número de hijos con registro de Área de ojo de bife - # DEP Promedio de Padres

EVALUACION DE REPRODUCTORES ABERDEEN ANGUS - JULIO 2018

TOROS PADRES



H.B.U.	Rp	F.Nac.	Nombre	Criador	TE	Hijos PD	Hijos HL	Hijos ultras.	Dep PN	Prec PN	Dep PD	Prec PD	Dep HL	Prec HL	Dep P18	Prec P18	Dep PA	Prec PA	Dep CE	Prec CE	Dep AOB	Prec AOB	Dep Grasa	Prec Grasa	Dep MAR	Prec MAR
1D 0076899	939	1999	MACÁ ACHIN BONUS 939	BENSICH, SUC ENRIQUE		12	6	2	0.28	0.33	-2.95	0.35	3.67	0.36	-0.46	0.42	-8.81	0.27	-0.44	0.19	-0.987	0.19	-0.068	0.11	-0.039	0.17
1D 0076900	942	1999	MACÁ ACHIN KING 942	BENSICH, SUC ENRIQUE		105	55	16	0.81	0.69	3.98	0.66	5.63	0.69	14.12	0.72	16.08	0.57	-0.52	0.52	0.632	0.54	0.151	0.41	0.046	0.49
1D 0070197	2190	1995	EL POBRECITO 2190 AMBUSH-DRIVE	BENTANCUR BANUS, SUC.		50	29	31	1.26	0.63	10.51	0.57	-2.22	0.58	12.97	0.63	15.22	0.40	0.44	0.44	1.265	0.44	-0.025	0.30	-0.011	0.39
1D 0070202	2195	1995	EL POBRECITO 2195 AMBUSH-CASU	BENTANCUR BANUS, SUC.		11	4	0	0.25	0.39	3.33	0.31	0.54	0.34	4.39	0.39	2.20	0.25	-0.43	0.22						
1D 0071902	2285	1996	EL POBRECITO 2285 ATLAS YORK	BENTANCUR BANUS, SUC.		35	16	0	0.02	0.55	1.43	0.51	1.61	0.54	4.16	0.59	0.56	0.42	0.00	0.37						
1D 0073753	2317	1997	EL POBRECITO 2317 STRI CHIEF	BENTANCUR BANUS, SUC.		5	3	0	1.11	0.38	5.51	0.31	0.84	0.32	9.06	0.36	12.85	0.24	-0.41	0.21						
1D 0073754	2318	1997	EL POBRECITO 2318 STOCK RULER	BENTANCUR BANUS, SUC.		6	37	6	0.75	0.54	3.10	0.41	2.10	0.53	9.50	0.58	9.91	0.42	0.54	0.42	-0.412	0.45	0.011	0.33	-0.009	0.38
1D 0073771	2335	1997	EL POBRECITO 2335 STRI ERLY-ST.	BENTANCUR BANUS, SUC.		3	1	0	0.98	0.36	5.22	0.27	-1.19	0.29	5.14	0.32	11.25	0.22	-0.43	0.20						
1D 0073772	2336	1997	EL POBRECITO 2336 STRI YORK	BENTANCUR BANUS, SUC.		6	1	0	-0.36	0.40	2.59	0.32	-0.79	0.33	1.35	0.37	5.02	0.23	-0.82	0.22						
1D 0075212	2417	1998	EL POBRECITO 2417 BARTO RULER	BENTANCUR BANUS, SUC.		2	11	0	0.87	0.45	7.10	0.35	1.89	0.40	20.07	0.48	25.16	0.28	0.65	0.32						
1D 0075214	2419	1998	EL POBRECITO 2419 STRIK PLAIFT	BENTANCUR BANUS, SUC.		1	1	0	1.64	0.35	9.29	0.31	-1.13	0.32	8.83	0.40	14.81	0.23	-0.12	0.28						
1D 0076134	2436	1999	EL POBRECITO 2436 STOCK DRIVE	BENTANCUR BANUS, SUC.		50	46	39	1.38	0.52	13.98	0.48	-4.50	0.60	5.73	0.57	8.84	0.40	0.63	0.40	-0.823	0.43	-0.010	0.31	0.041	0.40
1D 0077320	2481	1999	EL POBRECITO 2481 ROB YORKER	BENTANCUR BANUS, SUC.		62	41	34	-1.40	0.69	1.22	0.66	0.39	0.66	1.72	0.70	2.80	0.50	-0.77	0.50	-0.924	0.52	0.004	0.38	0.006	0.46
1D 0077581	2507	1999	EL POBRECITO 2507 STOCK	BENTANCUR BANUS, SUC.		17	7	9	0.61	0.50	3.72	0.48	2.35	0.49	4.89	0.55	-5.61	0.34	0.04	0.31	-1.067	0.33	-0.046	0.22	-0.021	0.29
1D 0078302	2532	2000	EL POBRECITO 2532 C. ROB BAR	BENTANCUR BANUS, SUC.		32	15	21	0.45	0.54	11.47	0.51	1.09	0.53	15.22	0.57	12.35	0.42	0.70	0.36	0.967	0.39	0.068	0.27	0.053	0.34
1D 0079002	2537	2000	EL POBRECITO 2537	BENTANCUR BANUS, SUC.		17	8	8	0.77	0.50	4.64	0.46	-0.71	0.48	2.77	0.53	6.98	0.34	0.26	0.29	0.041	0.31	-0.021	0.20	0.018	0.27
1D 0079004	2539	2000	EL POBRECITO 2539 BAY-TROV-MAC	BENTANCUR BANUS, SUC.		161	59	103	0.61	0.72	6.99	0.71	-3.31	0.69	7.50	0.74	12.66	0.52	-0.48	0.60	0.654	0.59	0.001	0.46	0.020	0.54
1D 0079420	2554	2000	EL POBRECITO 2554 BAYTRA - N. Y.	BENTANCUR BANUS, SUC.		2	2	1	0.28	0.35	3.03	0.25	-1.72	0.28	2.29	0.30	8.35	0.22	-0.01	0.17	-0.768	0.17	-0.027	0.12	-0.010	0.15
1D 0079516	2566	2000	EL POBRECITO 2566 BAYU OSCAR	BENTANCUR BANUS, SUC.		1	0	0	-0.15	0.31	2.74	0.28	-4.40	0.25	-6.74	0.37	1.44	0.20	-0.24	0.25						
1D 0081314	2611	2001	EL POBRECITO 2611 BAYU CASU	BENTANCUR BANUS, SUC.		4	2	3	1.02	0.38	6.52	0.30	-0.68	0.32	5.17	0.35	7.86	0.24	-0.26	0.21	-0.558	0.22	-0.061	0.15	-0.003	0.19
1D 0082122	2650	2002	EL POBRECITO 2650 AMBU ROCKET	BENTANCUR BANUS, SUC.		53	20	38	2.18	0.58	11.73	0.57	-0.71	0.57	18.32	0.61	24.81	0.47	0.08	0.44	2.150	0.48	0.005	0.35	-0.018	0.44
1D 0084108	2678	2002	EL POBRECITO 2678 PRECISIONBAR	BENTANCUR BANUS, SUC.		4	0	3	-0.18	0.38	10.13	0.30	0.62	0.27	18.64	0.34	22.98	0.19	1.23	0.25	0.116	0.23	-0.032	0.16	0.004	0.19
1D 0084115	2686	2002	EL POBRECITO 2686 COPPER ATLAS	BENTANCUR BANUS, SUC.		1	0	1	-0.25	0.32	8.42	0.30	0.29	0.24	10.71	0.30	9.50	0.20			-0.106	0.18	0.021	0.11	0.017	0.15
1D 0084117	2688	2002	EL POBRECITO 2688 PRECISIONLEN	BENTANCUR BANUS, SUC.		17	7	12	0.40	0.49	2.69	0.48	3.33	0.45	5.51	0.53	1.08	0.30	0.16	0.33	-0.144	0.33	0.016	0.22	0.006	0.28
1D 0084119	2690	2002	EL POBRECITO 2690 CANYON	BENTANCUR BANUS, SUC.		24	5	10	-0.28	0.53	4.26	0.51	4.27	0.46	9.09	0.56	5.81	0.29	-0.18	0.35	0.835	0.32	-0.024	0.22	-0.059	0.29
1D 0084121	2692	2002	EL POBRECITO 2692 AMBUSH	BENTANCUR BANUS, SUC.		1	0	1	-0.04	0.31	6.34	0.29	-2.82	0.27	3.69	0.38	4.12	0.20	0.52	0.26	-0.528	0.23	-0.024	0.14	0.025	0.17
1D 0084474	2698	2002	EL POBRECITO 2698 LUCY AMBUSH	BENTANCUR BANUS, SUC.		2	2	1	-0.45	0.38	3.76	0.32	2.32	0.32	11.34	0.42	12.73	0.23	0.68	0.28	0.218	0.23	0.018	0.14	-0.002	0.18
1D 0084476	2700	2002	EL POBRECITO 2700 LUCY STOCK	BENTANCUR BANUS, SUC.		6	1	4	0.14	0.39	5.08	0.37	0.63	0.32	9.62	0.43	11.22	0.21	0.59	0.28	0.172	0.27	0.005	0.16	-0.012	0.21
1D 0084481	2705	2002	EL POBRECITO 2705 PRECISION CEN	BENTANCUR BANUS, SUC.		4	0	2	0.27	0.35	5.76	0.34	-0.08	0.30	6.94	0.41	7.12	0.21	0.28	0.30	0.236	0.25	-0.013	0.17	-0.002	0.20
1D 0085899	2764	2003	EL POBRECITO 2764 BUSTER BARTO	BENTANCUR BANUS, SUC.		18	7	11	1.03	0.46	9.40	0.44	-1.56	0.44	11.70	0.51	22.88	0.27	-0.12	0.32	0.538	0.30	-0.132	0.21	-0.087	0.28
1D 0085901	2766	2003	EL POBRECITO 2766 BAYU BARTO	BENTANCUR BANUS, SUC.		4	2	4	0.63	0.33	7.85	0.31	-0.62	0.28	10.01	0.34	15.38	0.17	0.41	0.18	-0.763	0.18	-0.067	0.11	0.002	0.16
1D 0087229	2797	2003	EL POBRECITO 2797 COPPE ATLAS	BENTANCUR BANUS, SUC.		5	1	1	0.87	0.38	10.36	0.36	0.78	0.34	14.40	0.43	11.27	0.24	0.77	0.29	0.236	0.23	0.079	0.14	0.072	0.18
1D 0087230	2799	2003	EL POBRECITO 2799 BAYU BUSTER	BENTANCUR BANUS, SUC.		2	0	1	1.10	0.35	6.08	0.33	0.54	0.31	12.56	0.41	17.57	0.22	-0.12	0.28	0.268	0.25	-0.069	0.17	-0.035	0.20
1D 0087443	2814	2004	EL POBRECITO 2814 BAYU AMBUSH	BENTANCUR BANUS, SUC.		1	1	0	0.57	0.32	4.31	0.28	-3.86	0.28	2.24	0.38	8.69	0.20	0.55	0.27	-0.165	0.23	-0.037	0.14	-0.005	0.17
1D 0088107	2847	2004	EL POBRECITO 2847 EXECUT	BENTANCUR BANUS, SUC.		27	8	14	0.20	0.52	6.59	0.51	-0.90	0.48	8.34	0.57	11.20	0.30	-0.32	0.38	-0.528	0.33	-0.105	0.21	-0.006	0.29
1D 0088108	2848	2004	EL POBRECITO 2848 DISCO STOCK	BENTANCUR BANUS, SUC.		14	6	6	1.00	0.48	3.62	0.47	-0.70	0.45	5.74	0.51	8.83	0.28	-0.27	0.28	-0.162	0.30	-0.094	0.21	-0.068	0.28

Hijos PD = Número de hijos con registro al destete - Hijos HL = Número de hijas con descendencia con registros al destete - Hijos ultras. = Número de hijos con registro de Área de ojo de bife - # DEP Promedio de Padres

EVALUACION DE REPRODUCTORES ABERDEEN ANGUS - JULIO 2018

TOROS PADRES



H.B.U.	Rp	F.Nac.	Nombre	Criador	TE	Hijos PD	Hijos HL	Hijos ultras.	Dep PN	Prec PN	Dep PD	Prec PD	Dep HL	Prec HL	Dep P18	Prec P18	Dep PA	Prec PA	Dep CE	Prec CE	Dep AOB	Prec AOB	Dep Grasa	Prec Grasa	Dep MAR	Prec MAR
1D 0088121	2862	2004	EL POBRECITO 2862 PREFORM	BENTAN CUR BANUS, SUC.		14	4	7	-0.06	0.48	6.77	0.46	1.42	0.44	15.71	0.54	13.48	0.30	0.00	0.38	0.654	0.34	0.000	0.24	-0.019	0.29
1D 0088125	2866	2004	EL POBRECITO 2866 COPPER	BENTAN CUR BANUS, SUC.		18	6	10	-0.18	0.46	2.61	0.43	3.02	0.42	8.04	0.48	5.95	0.25	0.19	0.27	-0.529	0.29	-0.015	0.20	-0.032	0.27
1D 0088126	2867	2004	EL POBRECITO 2867 COPPER COPP	BENTAN CUR BANUS, SUC.		9	2	0	-1.06	0.42	-1.51	0.40	1.23	0.33	0.79	0.42	2.70	0.19	-0.59	0.17						
1D 0088885	2877	2004	EL POBRECITO 2877 COPPE STRI	BENTAN CUR BANUS, SUC.		4	0	0	0.39	0.31	5.86	0.30	0.80	0.26	9.43	0.39	11.73	0.20	-0.38	0.26	-0.293	0.22	-0.008	0.13	0.009	0.15
1D 0088908	2901	2004	EL POBRECITO 2901 PREFORM PIND	BENTAN CUR BANUS, SUC.		18	7	10	0.98	0.50	8.30	0.48	-1.87	0.47	4.34	0.56	1.93	0.29	0.07	0.40	-0.266	0.37	-0.010	0.26	0.014	0.32
1D 0089873	2922	2004	EL POBRECITO 2922 PREFORM	BENTAN CUR BANUS, SUC.		46	16	14	0.56	0.61	3.48	0.59	2.14	0.56	13.84	0.64	14.80	0.35	0.50	0.45	0.135	0.42	0.115	0.30	0.049	0.37
1D 0089875	2924	2004	EL POBRECITO 2924 BAYU ATLAS	BENTAN CUR BANUS, SUC.		4	3	0	-0.09	0.38	2.44	0.33	-0.72	0.36	2.26	0.45	-2.76	0.29	-0.15	0.30	0.089	0.27	0.032	0.17	0.045	0.21
1D 0091064	2960	2005	EL POBRECITO 2960 BAYU POCK	BENTAN CUR BANUS, SUC.		17	4	0	0.95	0.48	3.44	0.46	5.01	0.41	15.41	0.52	11.42	0.25	-0.21	0.34	1.017	0.25	-0.013	0.12	-0.012	0.19
1D 0091073	2969	2005	EL POBRECITO 2969 HORNERO	BENTAN CUR BANUS, SUC.		6	2	0	0.11	0.36	6.20	0.34	0.27	0.35	5.48	0.41	2.43	0.23	-0.23	0.28	-0.670	0.23	-0.064	0.18	-0.019	0.20
1D 0091084	2980	2005	EL POBRECITO 2980 EXECUT COPPE	BENTAN CUR BANUS, SUC.		18	5	0	-0.30	0.47	5.65	0.46	-2.61	0.40	2.71	0.52	4.30	0.28	-0.30	0.32	-0.273	0.23	-0.061	0.14	-0.023	0.19
1D 0095776	3103	2006	EL POBRECITO 3103 FACON STOCK	BENTAN CUR BANUS, SUC.		2	1	2	0.33	0.36	2.92	0.33	4.80	0.32	13.82	0.41	10.61	0.24	0.41	0.29	0.284	0.21	0.028	0.15	-0.032	0.19
1D 0099432	3147	2007	EL POBRECITO 3147 SODER	BENTAN CUR BANUS, SUC.		82	21	50	0.02	0.65	11.66	0.65	-2.02	0.58	12.92	0.68	17.35	0.39	0.43	0.51	0.284	0.52	-0.010	0.38	0.012	0.48
1D 0099433	3148	2007	EL POBRECITO 3148 ANSWER EXT	BENTAN CUR BANUS, SUC.		23	8	21	0.29	0.52	11.17	0.49	3.15	0.48	19.39	0.56	14.99	0.34	0.74	0.39	0.035	0.42	0.056	0.31	0.064	0.38
1D 0099437	3153	2007	EL POBRECITO 3153 NICANOR BART	BENTAN CUR BANUS, SUC.		1	1	0	0.27	0.33	5.59	0.30	-0.36	0.28	12.98	0.37	19.68	0.21	0.77	0.25	-1.023	0.22	0.009	0.15	0.045	0.19
1D 0099447	3163	2007	EL POBRECITO 3163 GUAZU	BENTAN CUR BANUS, SUC.		19	11	7	1.36	0.51	13.71	0.49	-1.40	0.45	14.58	0.55	17.48	0.29	0.64	0.34	0.224	0.35	-0.002	0.25	0.052	0.31
1D 0099453	3169	2007	EL POBRECITO 3169 FACON COPPE	BENTAN CUR BANUS, SUC.		34	14	5	0.27	0.56	4.35	0.55	0.61	0.49	8.96	0.57	12.02	0.31	-0.09	0.31	-1.153	0.31	0.056	0.22	0.070	0.28
1D 0099669	3192	2007	EL POBRECITO 3192 GUAZU PRECI	BENTAN CUR BANUS, SUC.		7	2	2	1.57	0.41	8.59	0.39	3.07	0.35	18.33	0.45	18.27	0.27	0.45	0.30	2.250	0.29	-0.009	0.22	-0.050	0.26
1D 0099671	3194	2007	EL POBRECITO 3194 GUAZU COPER	BENTAN CUR BANUS, SUC.		45	5	32	0.09	0.47	9.12	0.42	0.44	0.40	10.53	0.51	8.33	0.30	0.32	0.35	0.417	0.33	-0.051	0.24	-0.027	0.30
1D 0099673	3196	2007	EL POBRECITO 3196 ASNWER	BENTAN CUR BANUS, SUC.		74	24	44	0.33	0.63	8.14	0.62	-0.39	0.58	10.45	0.65	12.54	0.37	0.37	0.41	0.607	0.46	-0.016	0.35	-0.021	0.43
1D 0099687	3210	2007	EL POBRECITO 3210 EXECUT COPER	BENTAN CUR BANUS, SUC.		36	19	0	0.66	0.53	2.28	0.51	4.54	0.46	13.75	0.56	14.60	0.33	-0.32	0.28						
1D 0103622	3269	2008	EL POBRECITO 3269 IMPACTO	BENTAN CUR BANUS, SUC.		8	1	1	0.82	0.37	10.55	0.37	-0.80	0.23	13.33	0.31	17.17	0.18			0.845	0.14	-0.020	0.10	0.001	0.13
1D 0103629	3277	2008	EL POBRECITO 3277 IMPACTO PAYA	BENTAN CUR BANUS, SUC.		9	5	1	0.73	0.40	1.30	0.39	3.66	0.36	6.74	0.46	2.37	0.27	-0.37	0.27	1.172	0.17	0.046	0.12	0.005	0.15
1D 0105318	3341	2009	EL POBRECITO 3341 ENVIDO	BENTAN CUR BANUS, SUC.		30	12	14	-1.12	0.52	4.85	0.48	-0.75	0.47	4.12	0.53	10.36	0.41	-0.40	0.29	0.542	0.34	-0.008	0.24	-0.006	0.31
1D 0106689	3345	2009	EL POBRECITO 3345 DISCO COPPE	BENTAN CUR BANUS, SUC.		19	9	9	0.10	0.49	4.39	0.42	0.56	0.38	6.18	0.45	4.81	0.23	-0.23	0.26	0.257	0.24	-0.050	0.15	-0.078	0.22
1D 0106701	3357	2009	EL POBRECITO 3357 ENVIDO MANDE	BENTAN CUR BANUS, SUC.		10	7	4	0.68	0.41	5.12	0.40	-1.17	0.37	8.01	0.44	13.75	0.24	-0.01	0.23	0.399	0.25	-0.036	0.18	0.007	0.23
1D 0106702	3358	2009	EL POBRECITO 3358 ZORZAL BARTO	BENTAN CUR BANUS, SUC.		30	9	15	0.37	0.54	14.98	0.52	0.09	0.47	28.40	0.55	32.30	0.30	0.71	0.36	0.601	0.37	-0.062	0.27	0.002	0.34
1D 0106718	3374	2009	EL POBRECITO 3374 ANSWE NICOL	BENTAN CUR BANUS, SUC.		25	12	18	0.08	0.56	14.71	0.55	-2.29	0.52	15.21	0.60	14.16	0.43	0.89	0.42	0.229	0.45	-0.001	0.34	0.023	0.41
1D 0106743	3400	2009	EL POBRECITO 3400 ANSWER ATLAS	BENTAN CUR BANUS, SUC.		7	4	6	-0.18	0.42	3.91	0.40	5.57	0.40	16.32	0.48	11.08	0.31	-0.09	0.30	0.033	0.32	-0.013	0.21	-0.001	0.29
1D 0106748	3405	2009	EL POBRECITO 3405 ASWER COPRE	BENTAN CUR BANUS, SUC.		1	0	0	0.62	0.30	12.23	0.28	3.47	0.23	22.88	0.36	19.71	0.18	0.69	0.25	0.576	0.22	0.014	0.14	0.028	0.18
1D 0109291	3448	2010	EL POBRECITO 3448 CARDENAL	BENTAN CUR BANUS, SUC.		9	3	4	1.50	0.42	6.16	0.41	0.13	0.36	10.19	0.45	15.15	0.25	-0.32	0.31	-0.934	0.22	-0.007	0.15	0.060	0.21
1D 0109321	3483	2010	EL POBRECITO 3483 PREFOR BAYU	BENTAN CUR BANUS, SUC.		4	2	4	-0.03	0.36	-3.09	0.27	1.78	0.27	2.88	0.32	2.79	0.19	0.09	0.16	-0.895	0.21	0.052	0.14	0.013	0.18
1D 0110308	3490	2010	EL POBRECITO 3490 CONDOR	BENTAN CUR BANUS, SUC.		1	0	0	1.07	0.34	8.10	0.31	-1.61	0.22	10.26	0.30	10.97	0.20	0.49	0.19	0.721	0.18	-0.043	0.15		
1D 0110332	3513	2010	EL POBRECITO 3513 PREMIUN	BENTAN CUR BANUS, SUC.		2	2	0	1.43	0.34	15.13	0.32	0.65	0.23	23.13	0.30	24.72	0.21								
1D 0114677	3617	2011	EL POBRECITO 3617 GUAZU ST	BENTAN CUR BANUS, SUC.		2	1	1	0.98	0.19	11.21	0.21	1.12	0.23	16.12	0.27	15.60	0.15	0.03	0.14	-0.077	0.13	-0.004	0.09	0.045	0.12
1D 0114679	3620	2011	EL POBRECITO 3620 SODER LU	BENTAN CUR BANUS, SUC.		6	2	4	-0.86	0.38	1.51	0.34	5.13	0.32	11.23	0.42	7.53	0.20	0.77	0.30	0.487	0.26	-0.050	0.17	-0.064	0.23
1D 0115368	3637	2011	EL POBRECITO 3637 SODER PRECIS	BENTAN CUR BANUS, SUC.		11	5	6	0.06	0.37	4.34	0.40	-3.60	0.37	-0.58	0.47	6.59	0.24	0.26	0.33	-0.726	0.29	-0.003	0.19	0.033	0.25

Hijos PD = Número de hijos con registro al destete - Hijos HL = Número de hijas con descendencia con registros al destete - Hijos ultras. = Número de hijos con registro de Área de ojo de bife - # DEP Promedio de Padres

EVALUACION DE REPRODUCTORES ABERDEEN ANGUS - JULIO 2018

TOROS PADRES



H.B.U.	Rp	F.Nac.	Nombre	Criador	TE	Hijos PD	Hijos HL	Hijos ultras.	Dep PN	Prec PN	Dep PD	Prec PD	Dep HL	Prec HL	Dep P18	Prec P18	Dep PA	Prec PA	Dep CE	Prec CE	Dep AOB	Prec AOB	Dep Grasa	Prec Grasa	Dep MAR	Prec MAR
1D 0115371	3640	2011	EL POBRECITO 3640 CONDOR	BENTANCUR BANUS, SUC.		8	2	5	0.64	0.30	7.39	0.38	-0.14	0.32	11.02	0.42	13.85	0.22	-0.13	0.24	0.849	0.25	0.041	0.16	0.027	0.22
1D 0116579	3649	2011	POBRECITO 3649 THROOTLE IMPA	BENTANCUR BANUS, SUC.		1	1	1	1.00	0.22	10.49	0.21	0.03	0.21	14.33	0.25	18.18	0.16			0.157	0.15	-0.116	0.10	-0.046	0.13
1D 0117800	3660	2011	EL POBRECITO SODER BAYU	BENTANCUR BANUS, SUC.		75	8	24	-0.09	0.63	12.07	0.58	3.19	0.46	25.42	0.58	23.85	0.28	0.30	0.37	1.753	0.34	0.015	0.23	-0.029	0.31
1D 0117977	3671	2011	EL POBRECITO 3671 CATRIEL	BENTANCUR BANUS, SUC.		23	13	12	0.61	0.47	3.98	0.47	-4.98	0.42	-0.61	0.55	10.52	0.24	-0.50	0.31	-0.759	0.28	-0.029	0.18	-0.002	0.25
1D 0117978	3673	2011	EL POBRECITO 3673 RAUL BAYUC	BENTANCUR BANUS, SUC.		12	7	9	0.63	0.45	11.08	0.41	-1.83	0.34	13.52	0.45	17.61	0.19	0.18	0.25	-1.376	0.24	0.049	0.15	0.109	0.21
1D 0119886	3727	2012	EL POBRECITO 3727 MANA	BENTANCUR BANUS, SUC.		16	0	7	1.28	0.41	13.51	0.42	-4.64	0.38	13.30	0.46	17.96	0.26	0.21	0.28	-0.211	0.28	-0.028	0.20	0.073	0.25
1D 0119892	3733	2012	EL POBRECITO 3733 CURUPI	BENTANCUR BANUS, SUC.		4	2	4	1.23	0.28	11.98	0.33	-1.39	0.31	14.69	0.41	18.35	0.19	0.44	0.27	0.152	0.27	-0.009	0.17	0.034	0.23
1D 0119896	3738	2012	EL POBRECITO 3738 FALTA ENVIDO	BENTANCUR BANUS, SUC.		4	5	3	0.58	0.29	9.43	0.33	-1.70	0.30	12.39	0.41	14.19	0.18	0.05	0.21	-0.247	0.24	-0.047	0.15	0.005	0.20
1D 0122922	3763	2012	EL POBRECITO 3763 ZORZAL	BENTANCUR BANUS, SUC.		9	3	7	0.73	0.37	8.95	0.37	4.78	0.30	24.47	0.39	22.04	0.17	0.53	0.16	0.333	0.24	0.040	0.15	0.026	0.21
1D 0125836	3808	2013	EL POBRECITO 3808 ZORZAL	BENTANCUR BANUS, SUC.		7	0	5	1.08	0.40	12.39	0.29	-1.72	0.25	17.81	0.31	23.44	0.19	0.68	0.20	0.703	0.19	-0.046	0.13	-0.031	0.17
1D 0125840	3812	2013	EL POBRECITO 3812 IRON	BENTANCUR BANUS, SUC.		19	0	8	-0.25	0.41	5.80	0.42	2.02	0.37	17.55	0.44	17.98	0.19	0.41	0.27	0.570	0.25	-0.051	0.16	-0.030	0.22
1D 0125841	3813	2013	EL POBRECITO 3813 MANA COOPER	BENTANCUR BANUS, SUC.		11	0	1	1.15	0.47	5.97	0.38	4.22	0.30	17.23	0.36	15.68	0.22	0.21	0.20	1.452	0.20	-0.056	0.16	-0.063	0.18
1D 0125846	3818	2013	EL POBRECITO 3818 IRON	BENTANCUR BANUS, SUC.		16	0	4	0.96	0.40	7.91	0.34	-0.31	0.29	14.72	0.34	18.17	0.16	-0.15	0.20	0.039	0.19	-0.057	0.13	0.004	0.18
1D 0126964	3838	2013	EL POBRECITO 3838 NET WORTH	BENTANCUR BANUS, SUC.		5	0	2	0.32	0.33	15.03	0.31	-0.87	0.31	22.24	0.34	22.31	0.21	0.46	0.23	1.268	0.21	-0.052	0.17	-0.021	0.20
1D 0130152	3842	2013	EL POBRECITO 3842 NET WORTH	BENTANCUR BANUS, SUC.		7	0	3	1.09	0.32	13.21	0.33	1.15	0.32	19.78	0.36	17.15	0.22	0.42	0.24	1.175	0.22	-0.023	0.17	0.002	0.20
1D 0130155	3845	2013	EL POBRECITO 3845 ZORZAL MICK	BENTANCUR BANUS, SUC.		34	0	13	2.08	0.51	15.91	0.51	-1.20	0.39	21.74	0.53	26.89	0.26	0.21	0.38	1.027	0.33	-0.038	0.21	0.032	0.28
1D 0130136	3854	2013	EL POBRECITO HARVEST 3854	BENTANCUR BANUS, SUC.		13	0	7	0.69	0.38	7.24	0.42	-2.79	0.31	5.15	0.42	8.95	0.18	-0.04	0.21	0.487	0.22	-0.026	0.13	-0.018	0.19
1D 0130137	3855	2013	EL POBRECITO HARVEST 3855	BENTANCUR BANUS, SUC.		2	0	0	0.79	0.33	12.04	0.23	-0.42	0.18	17.01	0.22	15.78	0.12			0.524	0.12	-0.012	0.08		
1D 0132760	3905	2014	EL POBRECITO 3905 PAYADOR	BENTANCUR BANUS, SUC.		24	0	4	0.82	0.47	3.23	0.48	-3.46	0.33	-2.53	0.47	3.46	0.21	-0.67	0.28	2.143	0.25	-0.015	0.16	-0.063	0.22
1D 0132997	3909	2014	EL POBRECITO 3909 SOLIDO	BENTANCUR BANUS, SUC.		16	0	10	0.53	0.42	21.22	0.45	-1.12	0.37	28.87	0.46	25.90	0.25	0.33	0.31	2.006	0.28	0.051	0.19	0.053	0.25
1D 0136446	3939	2014	EL POBRECITO 3939 RAICES	BENTANCUR BANUS, SUC.		23	0	0	0.66	0.41	10.77	0.41	-3.01	0.27	12.33	0.36	14.99	0.22	0.46	0.23	2.685	0.21	0.044	0.15	-0.012	0.19
1D 0135950	3978	2014	EL POBRECITO 3978	BENTANCUR BANUS, SUC.		5	0	0	1.06	0.36	9.26	0.34	-0.38	0.15	14.18	0.26	21.11	0.12								
1D 0136471	3992	2014	EL POBRECITO 3992 BOMBAZO	BENTANCUR BANUS, SUC.		15	0	0	0.84	0.44	12.19	0.44	-1.81	0.29	13.10	0.42	14.87	0.23	0.33	0.29	1.194	0.26	0.114	0.18	0.088	0.22
1D 139940	4046	2015	EL POBRECITO 4046 GENERAL	BENTANCUR BANUS, SUC.		9	0	0	1.56	0.34	5.83	0.33	3.55	0.20	15.39	0.26	16.61	0.15			0.423	0.16	-0.101	0.11		
1D 140654	4049	2015	EL POBRECITO 4049	BENTANCUR BANUS, SUC.		7	0	0	1.57	0.34	19.50	0.30	-2.80	0.20	27.47	0.26	32.84	0.19			0.140	0.17	-0.026	0.15		
1D 140668	4060	2015	EL POBRECITO 4060 ENVIDO	BENTANCUR BANUS, SUC.		4	0	0	1.05	0.24	17.10	0.24	-2.35	0.16	21.20	0.21	24.16	0.12			-0.042	0.12	0.000	0.09		
1D 145074	4109	2015	EL POBRECITO 4109 BOMBAZO	BENTANCUR BANUS, SUC.		2	0	0	1.24	0.32	8.34	0.27	-0.28	0.22	13.85	0.32	15.90	0.17	0.28	0.22	0.951	0.18	0.118	0.14	0.057	0.16
1D 145075	4110	2015	EL POBRECITO 4110 HARVESTOR	BENTANCUR BANUS, SUC.		13	0	0	1.53	0.35	11.91	0.35	2.96	0.19	20.68	0.26	17.63	0.15			0.583	0.13	-0.071	0.09		
1D 0113322	117	2010	SAN QUINTIN 117 ANSWER AMBUSH	BENTANCUR CORTABARRIA,		23	4	8	0.23	0.46	12.97	0.45	0.79	0.41	21.50	0.51	22.36	0.28	0.56	0.31	2.729	0.33	0.030	0.24	-0.022	0.30
1D 0117456	135	2011	SAN QUINTIN 135 MANA CANYON	BENTANCUR CORTABARRIA,		1	1	0	0.61	0.30	12.10	0.27	-6.57	0.26	3.95	0.34	11.65	0.20								
1D 0125850	169	2013	SAN QUINTIN 169 MANA TRAVELLER	BENTANCUR CORTABARRIA,		2	0	2	0.66	0.36	12.12	0.25	0.89	0.24	21.81	0.28	24.66	0.20	0.26	0.20	1.713	0.20	0.023	0.15	0.037	0.18
1D 0125851	170	2013	SAN QUINTIN 170 ZORZAL FACON	BENTANCUR CORTABARRIA,		8	0	5	-0.79	0.35	8.65	0.29	-1.09	0.27	14.55	0.33	18.53	0.18	0.67	0.19	0.507	0.18	-0.042	0.12	-0.030	0.16
1D 0125858	177	2013	SAN QUINTIN 177 LOOKOUT AMBUSH	BENTANCUR CORTABARRIA,		1	0	1	0.46	0.21	9.91	0.21	1.59	0.22	20.84	0.25	18.66	0.18			1.338	0.16	0.031	0.12	0.042	0.15
1D 0110584	16	2010	LA SERENA ETO	BERRUTTI BERNARDI, PEDRO		20	0	10	1.83	0.44	14.38	0.41	-12.2	0.32	-7.14	0.39	6.02	0.20	0.28	0.29	-1.194	0.26	-0.134	0.18	0.061	0.24
1D 0110589	21	2010	LA SERENA KINGA	BERRUTTI BERNARDI, PEDRO		8	0	0	0.18	0.26	9.05	0.25	0.59	0.12	13.33	0.17	13.94	0.11								
1D 0115606	24	2011	LA SERENA DENSO	BERRUTTI BERNARDI, PEDRO		7	0	5	1.38	0.34	21.37	0.34	1.32	0.27	32.98	0.35	34.63	0.18	0.43	0.24	0.402	0.23	0.039	0.16	0.058	0.21

Hijos PD = Número de hijos con registro al destete - Hijos HL = Número de hijas con descendencia con registros al destete - Hijos ultras. = Número de hijos con registro de Área de ojo de bife - # DEP Promedio de Padres

EVALUACION DE REPRODUCTORES ABERDEEN ANGUS - JULIO 2018

TOROS PADRES



H.B.U.	Rp	F.Nac.	Nombre	Criador	TE	Hijos PD	Hijos HL	Hijos ultras.	Dep PN	Prec PN	Dep PD	Prec PD	Dep HL	Prec HL	Dep P18	Prec P18	Dep PA	Prec PA	Dep CE	Prec CE	Dep AOB	Prec AOB	Dep Grasa	Prec Grasa	Dep MAR	Prec MAR
1D 0106203	25	2009	RANCHO GRANDE TE	BETIZAGASTI, JUSTO JOSE		3	0	2	1.82	0.30	16.57	0.29	-5.69	0.27	15.08	0.30	24.33	0.22	0.82	0.24	-0.040	0.23	-0.038	0.20	0.054	0.22
1D 0074945	1	1998	RED EMBRUJO SANGUINE C.MAR	BINAGUY Y MARIA E BIANCHI,		145	65	0	0.52	0.64	8.35	0.59	-0.65	0.63	13.81	0.68	19.38	0.39	0.86	0.48						
1D 0075794	4	1998	RED EMBRUJO SANGUINE MART 4	BINAGUY Y MARIA E BIANCHI,		23	5	2	0.75	0.45	5.40	0.43	-4.07	0.42	0.44	0.45	9.06	0.30	0.13	0.27	-1.541	0.24	-0.059	0.16	0.035	0.21
1D 0125462	107	2012	SANTA JUDITH 107 POBRE SODER	BONINO Y MARCOS		10	1	0	0.15	0.27	8.90	0.26	-3.56	0.25	8.01	0.30	16.62	0.14	0.20	0.18						
1D 0130125	124	2013	SANTA JUDITH 124 BRIGADIER SODEBONINO Y MARCOS			5	0	0	0.27	0.33	10.83	0.31	3.20	0.26	27.10	0.37	22.90	0.22	0.71	0.29						
1D 0107432	25	2009	SANTA JUDITH 25 CARDENAL EP	BONINO Y MARCOS		17	1	0	0.50	0.43	6.63	0.42	-3.22	0.40	4.50	0.49	14.30	0.24	-0.20	0.34	0.517	0.15	-0.004	0.12		
1D 0116035	71	2011	SANTA JUDITH 71 IN FOCUS	BONINO Y MARCOS		5	2	0	-0.31	0.36	7.59	0.29	-3.16	0.29	2.76	0.33	6.39	0.17	0.03	0.19	0.758	0.14	0.004	0.11		
1D 0103688	9	2008	SANTA JUDITH 9 PREFORMA POBRE	BONINO Y MARCOS		7	2	0	-0.03	0.38	-0.59	0.35	2.10	0.32	6.20	0.39	6.50	0.22	-0.05	0.20	-1.022	0.13	0.038	0.09		
1D 0105712	18	2009	CAMBARA FIDEL BAYUCUASO TE	BONNEVAUX NEBEL, JOSE		2	0	0	1.25	0.23	15.47	0.23	-0.82	0.21	18.94	0.24	21.82	0.17	0.17	0.17						
1D 0111203	17	2010	HBD NET WORTH 10/2	BONOMI DANZA, HECTOR M.		5	0	4	1.01	0.26	12.00	0.25	-0.23	0.25	16.23	0.28	17.72	0.19	0.68	0.19	0.031	0.21	-0.018	0.17	0.033	0.20
1D 0134061	37	2014	HBD CCA 01/14	BONOMI DANZA, HECTOR M.		9	0	0	0.25	0.27	13.48	0.26	5.29	0.15	31.93	0.20	27.31	0.13			1.017	0.11	0.029	0.09		
1D 0134062	38	2014	HBD RETURN 02/14	BONOMI DANZA, HECTOR M.		4	0	0	1.06	0.29	7.74	0.29	-0.56	0.18	12.35	0.24	17.74	0.17			1.141	0.17	0.014	0.14		
1D 0074617	104	1998	BB 104 COMPADRE KING ROB	BOVE BARRIOLA HNOS.		2	3	0	0.14	0.31	10.54	0.27	5.42	0.32	19.99	0.35	9.84	0.25	0.16	0.23						
1D 0078842	178	2000	BB 178 LEOPARDO G. CANYON	BOVE BARRIOLA HNOS.		29	15	26	0.94	0.51	2.08	0.49	6.17	0.51	19.89	0.56	19.44	0.42	0.14	0.35	0.077	0.43	0.094	0.31	0.048	0.38
1D 0080184	205	2001	BB MASCARILLA COPPER 205 T.E.	BOVE BARRIOLA HNOS.		23	7	10	-0.78	0.50	7.07	0.48	-2.09	0.44	4.49	0.50	5.25	0.36	0.08	0.22	-0.190	0.33	-0.032	0.23	-0.006	0.28
1D 0080185	206	2001	BB MACANUDO COPPER 206 T.E.	BOVE BARRIOLA HNOS.		3	5	0	-0.62	0.28	7.71	0.26	0.16	0.30	11.53	0.31	13.25	0.23	-0.16	0.19						
1D 0080188	209	2001	BB MALUCO COPPER 209 T.E.	BOVE BARRIOLA HNOS.		38	13	35	-0.09	0.52	-2.26	0.50	6.00	0.53	8.33	0.57	7.35	0.41	-0.30	0.36	0.435	0.43	-0.039	0.32	-0.118	0.39
1D 0082041	247	2002	BB PIOJITO CENTENNIAL 247 T.E.	BOVE BARRIOLA HNOS.		14	3	14	0.64	0.42	17.45	0.41	-9.60	0.42	-1.72	0.47	-4.17	0.30	0.33	0.31	1.740	0.36	0.045	0.25	0.066	0.33
1D 0082043	249	2002	BB PUCHERO CENTENNIAL 249	BOVE BARRIOLA HNOS.		8	2	6	-0.13	0.37	6.87	0.36	4.91	0.36	15.52	0.40	3.12	0.25	0.32	0.27	0.865	0.28	0.094	0.20	0.037	0.25
1D 0082049	255	2002	BB PAMPERO COPPER ROB 255	BOVE BARRIOLA HNOS.		7	4	7	-0.57	0.34	0.81	0.30	-1.58	0.36	-4.70	0.39	-2.10	0.29	-0.03	0.24	-0.841	0.28	-0.024	0.20	-0.002	0.24
1D 0083836	266	2002	BB PRINCIPE VAQUERO 266	BOVE BARRIOLA HNOS.		22	7	22	1.51	0.51	17.33	0.49	4.08	0.50	35.83	0.57	37.85	0.33	0.45	0.41	2.537	0.43	-0.081	0.31	-0.044	0.39
1D 0085562	293	2003	BB REBUSCADO HOBITO 293	BOVE BARRIOLA HNOS.		1	0	1	-0.04	0.22	4.66	0.20	3.69	0.22	12.11	0.25	6.32	0.16	-0.31	0.17	0.185	0.18	0.130	0.12	0.053	0.15
1D 0083255	295	2003	B.B. REY RICARDO B.J.R. 295	BOVE BARRIOLA HNOS.		1	0	1	0.48	0.29	9.29	0.27	3.66	0.25	19.28	0.36	15.81	0.18	0.37	0.25	-0.017	0.23	-0.075	0.13	-0.022	0.17
1D 0087461	334	2004	BB SURUBI HIHO 334	BOVE BARRIOLA HNOS.		5	3	5	1.29	0.30	15.46	0.27	-1.88	0.30	20.72	0.34	30.85	0.17	0.04	0.12	-0.308	0.22	-0.146	0.14	-0.048	0.20
1D 0091291	413	2005	BB TIRADENTE QUEBRACHO 413	BOVE BARRIOLA HNOS.		21	6	12	-0.06	0.49	-1.80	0.46	3.88	0.44	8.20	0.51	4.33	0.29	-0.36	0.35	1.128	0.35	0.131	0.25	0.022	0.32
1D 0091296	418	2005	BB TOBOSO FEDERAL 418	BOVE BARRIOLA HNOS.		21	3	17	-2.11	0.47	-4.92	0.46	0.11	0.42	-14.0	0.52	-17.4	0.29	-0.45	0.36	-0.802	0.37	0.165	0.26	0.097	0.33
1D 0091300	422	2005	BB TUPAC AMARU FEDERAL 422	BOVE BARRIOLA HNOS.		1	0	0	-1.17	0.31	-1.52	0.28	0.78	0.25	-2.32	0.36	-4.89	0.19	-0.41	0.25	-0.115	0.24	0.112	0.16	0.062	0.20
1D 0091303	425	2005	BB TINTILLO FEDERAL 425	BOVE BARRIOLA HNOS.		3	0	3	0.73	0.35	6.55	0.32	2.55	0.30	9.04	0.41	1.98	0.20	-0.13	0.29	-0.177	0.28	0.089	0.18	0.074	0.24
1D 0069535	48	1995	BB 48 NATALIO CENTENNIAL	BOVE BARRIOLA HNOS.		5	5	0	0.73	0.34	10.48	0.30	3.04	0.34	16.19	0.36	5.59	0.24	0.33	0.21						
1D 0095096	487	2006	BB VASCO FEDERAL 487	BOVE BARRIOLA HNOS.		67	27	25	0.56	0.56	6.15	0.54	2.74	0.55	7.68	0.60	1.23	0.31	-0.33	0.41	0.845	0.43	0.029	0.30	0.015	0.39
1D 0095098	489	2006	BB VECINO LEOPARDO 489	BOVE BARRIOLA HNOS.		24	11	15	0.12	0.50	5.32	0.48	7.06	0.46	20.01	0.54	9.47	0.33	-0.58	0.29	0.950	0.39	0.189	0.26	0.098	0.35
1D 0095104	495	2006	BB VENADO HOBO 5228 495	BOVE BARRIOLA HNOS.		22	7	18	0.57	0.49	5.06	0.48	1.22	0.45	11.23	0.54	10.90	0.33	0.07	0.28	0.140	0.39	0.004	0.27	0.038	0.35
1D 0097718	532	2007	BB AQUILES BRIGADIER 532	BOVE BARRIOLA HNOS.		4	1	0	0.49	0.38	10.73	0.37	-0.80	0.33	12.69	0.41	7.94	0.28	0.08	0.31	1.151	0.29	-0.042	0.22	-0.023	0.26
1D 0102951	640	2008	BB BOLEADOR BRIGADIER 640	BOVE BARRIOLA HNOS.		29	6	25	0.39	0.49	9.26	0.50	0.05	0.48	11.97	0.56	8.90	0.35	0.58	0.35	2.942	0.43	0.010	0.32	-0.042	0.39
1D 0102954	643	2008	BB BOLALEJO BRIGADIER 643 T.E.	BOVE BARRIOLA HNOS.		11	3	9	0.47	0.26	7.72	0.29	2.87	0.33	14.47	0.35	6.58	0.22	0.38	0.24	1.665	0.27	0.008	0.22	-0.024	0.25
1D 0102979	669	2008	BB BIGOTE TIRADENTE 669	BOVE BARRIOLA HNOS.		2	0	2	-1.31	0.31	-1.16	0.29	5.06	0.28	10.68	0.39	5.48	0.18	-0.31	0.26	1.146	0.25	0.157	0.15	0.021	0.21

Hijos PD = Número de hijos con registro al destete - Hijos HL = Número de hijas con descendencia con registros al destete - Hijos ultras. = Número de hijos con registro de Área de ojo de bife - # DEP Promedio de Padres

EVALUACION DE REPRODUCTORES ABERDEEN ANGUS - JULIO 2018

TOROS PADRES



H.B.U.	Rp	F.Nac.	Nombre	Criador	TE	Hijos PD	Hijos HL	Hijos ultras.	Dep PN	Prec PN	Dep PD	Prec PD	Dep HL	Prec HL	Dep P18	Prec P18	Dep PA	Prec PA	Dep CE	Prec CE	Dep AOB	Prec AOB	Dep Grasa	Prec Grasa	Dep MAR	Prec MAR
1D 0105408	698	2009	BB COMBO BRIGADIER 698	BOVE BARRIOLA HNOS.		43	2	26	0.70	0.57	8.18	0.58	3.30	0.49	16.40	0.60	9.97	0.35	0.19	0.41	1.611	0.46	-0.013	0.34	-0.032	0.41
1D 0106241	706	2009	BB CARBONERO SERENADE 706 TE	BOVE BARRIOLA HNOS.		15	3	1	-0.30	0.43	13.76	0.43	1.79	0.29	25.12	0.37	17.63	0.28	0.70	0.18	2.574	0.22	0.088	0.15	0.023	0.19
1D 0074604	93	1998	BB 93 ANSINA KING ROB	BOVE BARRIOLA HNOS.		12	8	12	0.42	0.44	7.31	0.38	2.07	0.41	9.56	0.48	4.32	0.33	-0.36	0.28	0.093	0.34	-0.078	0.25	-0.029	0.28
1D 0115106	39	2011	MONTEGRANDE 39 FESTU	BRUY BRUY, ESPERANZA		11	1	3	0.35	0.37	12.53	0.36	-3.60	0.29	9.63	0.33	11.34	0.23	0.36	0.23	0.605	0.23	-0.079	0.19	-0.007	0.21
1D 0126259	91	2013	MONTEGRANDE 91 CLASICO LIDER	BRUY BRUY, ESPERANZA		9	0	0	0.53	0.27	8.36	0.26	-2.22	0.09	7.91	0.16	12.11	0.10								
1D 0077570	17	1999	VIEJO VASCO JOHN WAYNE 36-1	BURUTARAN ESTEVES, OMAR		8	1	5	2.07	0.32	4.76	0.23	-2.01	0.20	-2.61	0.24	3.23	0.13	-0.48	0.10	-0.576	0.10	-0.043	0.06	0.010	0.09
1D 0077573	20	1999	VASCO VIEJO DATELINE 49-1	BURUTARAN ESTEVES, OMAR		54	19	41	-0.80	0.55	4.15	0.49	3.17	0.51	9.78	0.56	6.87	0.29	0.29	0.37	0.121	0.40	0.085	0.30	0.056	0.36
1D 0077574	21	1999	VASCO VIEJO TERERE 92-1	BURUTARAN ESTEVES, OMAR		8	0	3	0.21	0.36	3.11	0.27	-3.75	0.22	-6.23	0.27	-1.69	0.15	-0.46	0.15	-0.565	0.12	-0.031	0.07	0.005	0.10
1D 0079643	23	2000	VASCO VIEJO TENORIO	BURUTARAN ESTEVES, OMAR		13	0	3	0.58	0.38	3.46	0.29	0.85	0.24	3.41	0.28	5.43	0.18	0.17	0.18	-0.692	0.17	-0.009	0.13	0.023	0.15
1D 0082409	42	2002	VIEJO VASCO APERO 6956-1	BURUTARAN ESTEVES, OMAR		16	6	15	0.83	0.41	14.73	0.32	-0.83	0.35	17.84	0.40	19.95	0.27	0.07	0.19	-0.062	0.25	-0.034	0.16	0.001	0.23
1D 0082761	49	2003	VASCO VIEJO EXPLORER 1749 - 10	BURUTARAN ESTEVES, OMAR		11	3	8	0.06	0.36	0.48	0.37	2.72	0.37	6.93	0.44	5.24	0.30	-0.01	0.30	0.064	0.28	-0.008	0.21	-0.017	0.26
1D 0087747	59	2004	VIEJO VASCO PERFORMA 18-4	BURUTARAN ESTEVES, OMAR		1	1	1	0.60	0.31	6.04	0.27	0.15	0.20	9.68	0.27	8.51	0.20			-0.540	0.17	0.047	0.14	0.029	0.15
1D 0081901	06	2002	PANADES BUEN DIA / 06	CABAÑA EL PANADES (EL		3	1	2	0.87	0.22	9.03	0.21	1.54	0.22	15.29	0.25	15.35	0.12	0.25	0.12	-0.238	0.14	0.007	0.09	0.004	0.12
1D 0082784	15	2003	PANADES LUIS / 15	CABAÑA EL PANADES (EL		3	3	3	0.25	0.27	6.99	0.23	2.39	0.28	11.19	0.32	7.47	0.16	0.11	0.19	0.641	0.21	-0.160	0.13	-0.098	0.18
1D 0088616	26	2004	TERO / 3	CABAÑA EL PANADES (EL		1	0	1	1.55	0.23	8.63	0.25	1.61	0.20	16.50	0.27	20.93	0.16			0.175	0.17	0.000	0.12	0.009	0.15
1D 0088849	33	2004	TERO / 33	CABAÑA EL PANADES (EL		6	2	1	0.76	0.26	13.09	0.34	0.04	0.29	15.52	0.34	14.80	0.22	-0.03	0.21	1.263	0.21	-0.029	0.16	-0.026	0.20
1D 0090633	6	2005	CAIRO 6 ORIENTAL BETTER T.E.	CAIRO		3	0	2	1.00	0.20	9.62	0.25	-1.95	0.25	15.96	0.27	19.15	0.18			0.261	0.20	-0.077	0.15	0.003	0.19
1D 0109990	71	2010	CAIRO 71	CAIRO		70	7	0	0.04	0.54	3.89	0.54	-0.68	0.45	10.94	0.55	14.79	0.27	-0.23	0.21	1.885	0.16	-0.106	0.14		
1D 0076636	123	1999	CN BLACK MISSION NONE BETTER -	CAJA NOTARIAL		5	1	5	0.37	0.35	12.82	0.34	-1.72	0.32	17.83	0.43	25.27	0.21	-0.87	0.32	-0.533	0.22	-0.024	0.13	0.053	0.17
1D 0076920	130	1999	CN BLACK MISSION RA ZAMA	CAJA NOTARIAL		27	11	24	0.12	0.45	4.50	0.46	-2.86	0.45	5.94	0.54	15.22	0.24	0.39	0.36	0.120	0.35	-0.009	0.22	0.016	0.28
1D 0078744	170	2000	CN BLACK MISSION RA L. SANGUINE	CAJA NOTARIAL		13	0	10	0.74	0.42	-4.58	0.40	6.56	0.36	7.62	0.46	7.05	0.19	-0.55	0.28	-0.199	0.25	0.004	0.14	-0.053	0.20
1D 0079016	182	2000	CN REDA HEAVEN 182 T.E.	CAJA NOTARIAL		10	4	7	-0.99	0.35	7.06	0.34	-3.62	0.35	1.10	0.40	10.55	0.20	-0.21	0.23	-0.968	0.24	-0.115	0.16	-0.001	0.20
1D 0079037	203	2000	CN BLACK MISSION COCO - 7	CAJA NOTARIAL		16	1	12	1.84	0.43	-6.65	0.41	7.28	0.36	7.20	0.48	8.34	0.21	-0.83	0.32	-0.550	0.24	-0.084	0.14	-0.075	0.19
1D 0080922	219	2001	CN BLACK MISSION NONE BETTER-5	CAJA NOTARIAL		105	12	84	2.11	0.57	11.46	0.63	-0.69	0.54	13.88	0.67	17.60	0.34	-0.17	0.39	-0.881	0.52	0.006	0.39	0.080	0.47
1D 0080927	225	2001	CN RED MISSION HI-C-6	CAJA NOTARIAL		69	8	46	1.10	0.52	-0.02	0.59	4.01	0.50	6.26	0.62	6.77	0.28	-0.09	0.35	-0.070	0.47	-0.014	0.33	-0.036	0.41
1D 0080950	248	2001	CN RED MISSION RA ZAMA PINE 12 -	CAJA NOTARIAL		2	0	2	-0.51	0.33	1.90	0.25	-1.80	0.25	1.98	0.29	8.56	0.15			-0.561	0.17	0.003	0.11	0.025	0.14
1D 0084445	271	2002	C.N. RED MISSION RA SANGUINE	CAJA NOTARIAL		45	12	36	1.90	0.38	7.60	0.52	1.61	0.47	14.50	0.57	17.22	0.30	0.43	0.29	-0.524	0.42	0.051	0.29	0.056	0.37
1D 0071476	30	1996	CN BLACK MISSION INNOVATOR 2	CAJA NOTARIAL		9	3	2	1.08	0.33	5.04	0.30	4.53	0.33	13.24	0.37	8.95	0.18	0.40	0.19	-0.824	0.18	-0.024	0.11	0.016	0.14
1D 0095055	432	2006	CN BLACK MISSION FM 432	CAJA NOTARIAL		11	0	10	0.56	0.32	6.12	0.39	3.18	0.35	15.60	0.47	14.67	0.27	0.64	0.19	-0.371	0.31	0.093	0.19	0.060	0.26
1D 0095288	476	2006	CN BLACK MISSION FM 476	CAJA NOTARIAL		11	0	6	1.09	0.30	4.45	0.33	-0.55	0.30	3.80	0.41	9.29	0.20	-0.34	0.14	-0.064	0.25	-0.003	0.16	-0.018	0.21
1D 0098120	488	2007	CN BLACK MISSION 488	CAJA NOTARIAL		9	0	7	0.68	0.39	9.33	0.37	2.25	0.33	19.83	0.44	17.54	0.24	0.28	0.24	-0.509	0.30	-0.052	0.21	-0.001	0.26
1D 0098126	494	2007	CN BLACK MISSION 494	CAJA NOTARIAL		9	0	6	1.22	0.38	11.03	0.37	4.56	0.32	24.47	0.43	20.58	0.20	0.04	0.20	0.265	0.29	-0.001	0.19	0.053	0.25
1D 0104591	89	2008	AYELEN 89 T.E.	CANCOR S.A.		20	4	0	0.87	0.39	4.91	0.39	1.54	0.38	10.03	0.44	10.85	0.24	-0.19	0.17	-0.684	0.15	-0.059	0.12		
1D 0075996	4	1998	RETOÑO 4 T.E.	CARDOSUR S.A.		93	42	57	-0.76	0.72	5.01	0.68	1.77	0.67	5.88	0.73	-7.15	0.47	-0.31	0.57	1.620	0.58	-0.082	0.44	-0.096	0.51
1D 0090479	142	2004	LECHUZA BLACK BEAR	CEBRAL, ALFONSO		12	4	10	2.14	0.31	13.57	0.31	3.52	0.30	27.73	0.35	30.87	0.18	-0.22	0.15	-0.296	0.23	-0.061	0.15	0.004	0.20
1D 0099355	190	2007	LECHUZA 190	CEBRAL, ALFONSO		2	0	2	2.04	0.26	11.97	0.24	0.83	0.22	18.15	0.29	19.35	0.16	0.22	0.19	0.755	0.20	0.012	0.13	0.001	0.16

Hijos PD = Número de hijos con registro al destete - Hijos HL = Número de hijas con descendencia con registros al destete - Hijos ultras. = Número de hijos con registro de Área de ojo de bife - # DEP Promedio de Padres

EVALUACION DE REPRODUCTORES ABERDEEN ANGUS - JULIO 2018

TOROS PADRES



H.B.U.	Rp	F.Nac.	Nombre	Criador	TE	Hijos PD	Hijos HL	Hijos ultras.	Dep PN	Prec PN	Dep PD	Prec PD	Dep HL	Prec HL	Dep P18	Prec P18	Dep PA	Prec PA	Dep CE	Prec CE	Dep AOB	Prec AOB	Dep Grasa	Prec Grasa	Dep MAR	Prec MAR
1D 0101707	209	2008	LECHUZA 209	CEBRAL, ALFONSO		6	2	6	0.18	0.27	12.37	0.26	-2.99	0.28	11.35	0.30	15.88	0.18	-0.25	0.19	-0.631	0.22	-0.108	0.17	0.002	0.20
1D 0104970	215	2009	LECHUZA 215	CEBRAL, ALFONSO		1	0	1	0.47	0.30	7.91	0.26	0.30	0.25	13.57	0.36	19.21	0.20	0.03	0.17	0.390	0.25	0.005	0.18	-0.001	0.21
1D 0105845	220	2009	LECHUZA 220	CEBRAL, ALFONSO		1	1	1	2.34	0.23	11.15	0.20	1.66	0.19	18.47	0.26	22.48	0.13			-0.054	0.15	-0.016	0.10	0.028	0.13
1D 0107375	222	2009	LECHUZA 222	CEBRAL, ALFONSO		1	1	1	0.11	0.28	10.67	0.26	2.61	0.24	20.10	0.31	18.72	0.17			1.747	0.22	0.030	0.17	-0.011	0.19
1D 0137439	274	2014	LECHUZA 274	CEBRAL, ALFONSO		1	0	0	0.75	0.31	13.58	0.28	-0.85	0.24	17.73	0.35	18.22	0.19			1.374	0.25	-0.050	0.19	-0.013	0.21
2D 0034545	265	2008	LECHUZA SA	CEBRAL, ALFONSO		1	0	1	0.57	0.21	8.54	0.20	0.74	0.17	15.43	0.29	13.44	0.12	0.10	0.07	1.334	0.09	0.026	0.05	-0.014	0.07
2D 0036982	269	2009	LECHUZA 269	CEBRAL, ALFONSO		2	1	2	-0.62	0.28	3.45	0.26	0.12	0.23	9.33	0.35	7.34	0.18	-0.20	0.13	-0.277	0.23	0.016	0.16	0.002	0.19
2D 0036990	273	2009	LECHUZA 273	CEBRAL, ALFONSO		1	0	1	1.00	0.29	11.66	0.25	-0.37	0.25	12.68	0.35	10.39	0.21	0.00	0.15	2.096	0.25	0.039	0.18	-0.016	0.21
2D 0036992	275	2009	LECHUZA 275	CEBRAL, ALFONSO		2	0	2	-0.03	0.28	9.15	0.25	0.93	0.22	15.04	0.35	10.89	0.15	0.57	0.11	0.318	0.22	-0.037	0.13	-0.023	0.18
2D 0041494	291	2011	LECHUZA 291 SA	CEBRAL, ALFONSO		1	0	1	-0.02	0.13	5.19	0.22	2.96	0.19	15.79	0.32	11.51	0.13	0.25	0.18	0.970	0.18	0.040	0.10	0.004	0.14
2D 0050741	329	2014	LECHUZA 329	CEBRAL, ALFONSO		1	0	0	-0.91	0.28	4.26	0.25	-0.87	0.20	7.62	0.33	6.38	0.14			0.380	0.21	0.000	0.15	0.010	0.17
2D 0050743	331	2014	LECHUZA 331	CEBRAL, ALFONSO		1	0	0	1.26	0.30	9.45	0.27	7.32	0.24	26.91	0.34	21.29	0.17			0.353	0.23	0.138	0.17	0.084	0.20
1D 0070957	04	1996	LARRAÑA AGA RED SAWER BROWN	CODASTOR S.A.		21	7	12	1.62	0.36	6.82	0.37	5.74	0.36	19.16	0.46	12.22	0.18	0.34	0.22	0.741	0.27	-0.113	0.15	-0.050	0.19
1D 0070958	05	1996	LARRAÑA AGA RED LEACMAN MONU	CODASTOR S.A.		11	3	0	0.69	0.36	9.68	0.33	-6.00	0.31	0.03	0.36	6.67	0.19	-0.38	0.20						
1D 0072508	07	1996	LARRAÑA AGA RED HIGH MARK 07 TE	CODASTOR S.A.		9	1	0	-1.03	0.29	0.05	0.29	-1.10	0.10	-4.29	0.16	2.98	0.11	-0.04	0.07						
1D 0072634	12	1997	LARRAÑA AGA RED ZAMA PINE 3W 12	CODASTOR S.A.		185	74	37	-0.28	0.67	7.41	0.66	-4.58	0.66	4.46	0.70	12.32	0.37	0.00	0.52	-0.446	0.48	-0.017	0.32	0.053	0.41
1D 0107254	7	2009	ST 7 MARATHON/14	DE BRUM DELGADO, HORACIO		6	5	2	1.81	0.23	14.04	0.22	2.53	0.26	28.94	0.28	30.69	0.13	0.22	0.12	1.597	0.14	0.090	0.10	0.041	0.13
1D 0136279	13	2014	RETOÑA O 13	DE LOS SANTOS HUTTON,		1	0	1	1.25	0.31	11.89	0.28	-4.10	0.27	10.32	0.37	12.05	0.21	0.06	0.27	1.256	0.26	-0.071	0.20	-0.013	0.23
1D 144502	20	2015	RETOÑA O 20	DE LOS SANTOS HUTTON,		4	0	0	0.18	0.31	10.51	0.29	2.03	0.20	21.91	0.33	22.98	0.15	0.07	0.22	2.139	0.20	0.066	0.12	-0.001	0.15
1D 0110362	72	2010	P.RED 72X DON PEDRO PRIMER	DE MORAES LISBOA, MARISA Y		11	0	8	1.18	0.35	11.32	0.34	-0.66	0.29	13.70	0.40	12.26	0.19	0.34	0.26	1.369	0.22	0.002	0.15	-0.020	0.18
1D 0124951	573	2012	TUPAMBAE 573	DEDINCOR S.A.		2	0	0	0.44	0.24	4.24	0.31	2.77	0.26	14.14	0.37	13.43	0.21	0.33	0.28	0.021	0.25	-0.052	0.19	-0.008	0.22
1D 0131368	624	2013	TUPAMBAE NET-624	DEDINCOR S.A.		7	0	3	0.77	0.33	15.51	0.39	2.70	0.30	28.35	0.37	26.38	0.23	0.88	0.20	0.709	0.24	-0.001	0.19	0.052	0.22
1D 0136866	752	2014	TUPAMBAE 752	DEDINCOR S.A.		5	0	0	0.91	0.38	8.80	0.36	5.37	0.28	24.46	0.39	20.52	0.23	0.57	0.28	0.080	0.26	0.014	0.20	0.062	0.22
1D 0114437	19	2011	CRUCEÑA O RED BRIGADIER 19 TE	DIWIN S.A.		16	5	15	1.13	0.41	3.77	0.40	-2.28	0.41	2.55	0.46	2.35	0.29	0.04	0.31	1.254	0.33	-0.164	0.25	-0.107	0.32
2D 0036675	361	2008	361 MONTECITO QUEBRACHITO	DOS SANTOS TORRES, MIRTA		2	0	0	0.71	0.15	8.59	0.21	-3.59	0.16	2.19	0.20	4.39	0.12			1.000	0.14	0.008	0.10		
1D 0132415	63	2014	LDS CONEALY 2674/7 TE	DOS SANTOS, LUIS MARIA		16	0	0	0.48	0.33	15.59	0.32	-3.81	0.18	16.86	0.24	20.63	0.16			0.361	0.14	-0.041	0.10		
1D 0115245	32	2011	PODEROSA JOCKER DIAMOND 32F	EBATEL S.A.		8	0	8	0.21	0.21	2.30	0.21	4.32	0.23	12.49	0.27	11.35	0.11	-0.35	0.14	0.026	0.16	-0.047	0.09	-0.031	0.13
1D 0128274	56	2013	PODEROSO BISMARCK 56 T.E.	EBATEL S.A.		2	0	0	0.24	0.24	9.72	0.23	-0.61	0.19	14.76	0.21	15.00	0.17			0.723	0.18	0.003	0.17		
1D 0134053	67	2014	PODEROSO DUFF ANGUS /67	EBATEL S.A.		8	0	7	0.83	0.30	8.58	0.30	1.11	0.29	14.47	0.33	12.80	0.19	0.12	0.21	1.195	0.24	-0.068	0.17	-0.049	0.22
1D 157692	96	2015	PODEROSO QUEBRANTADOR/96	EBATEL S.A.		1	0	0	0.60	0.23	11.49	0.22	-2.76	0.20	17.19	0.21	23.85	0.17								
1D 0105913	21	2009	EL CABALLERO LN 408 4022 21-TE	EL CABALLERO S.A.		4	2	4	-0.80	0.28	1.79	0.24	-3.83	0.26	-2.96	0.31	2.83	0.18	0.01	0.21	-1.838	0.21	0.075	0.16	0.101	0.19
1D 0115350	39	2011	EL CABALLERO 14 EXT 39 - TE	EL CABALLERO S.A.		1	0	0	0.48	0.22	9.31	0.20	-0.09	0.23	12.05	0.24	10.64	0.18			0.824	0.18	0.062	0.16		
1D 0121685	49	2012	EL CABALLERO 10 CRD - 49	EL CABALLERO S.A.		8	0	9	1.21	0.33	11.54	0.32	2.87	0.31	19.86	0.38	15.84	0.20	0.10	0.27	2.622	0.27	0.037	0.19	-0.060	0.23
1D 0121690	54	2012	EL CABALLERO 10 EXT - 54 T.E.	EL CABALLERO S.A.		10	0	10	0.84	0.33	12.50	0.32	3.27	0.31	20.73	0.36	13.73	0.23	0.31	0.25	2.426	0.26	0.080	0.21	0.007	0.24
1D 0128750	93	2013	EL CABALLERO URE 52 JEW 4184 93	EL CABALLERO S.A.		12	0	0	0.55	0.10	3.61	0.27	2.86	0.08	10.96	0.14	12.49	0.09								
1D 0095570	102	2006	MADRUGON 102 LARKS CANYON	EL MADRUGON S.C.		5	3	4	0.29	0.31	7.63	0.35	4.12	0.35	15.88	0.42	11.84	0.23	0.14	0.27	-0.298	0.28	-0.007	0.19	0.000	0.25

Hijos PD = Número de hijos con registro al destete - Hijos HL = Número de hijas con descendencia con registros al destete - Hijos ultras. = Número de hijos con registro de Área de ojo de bife - # DEP Promedio de Padres

EVALUACION DE REPRODUCTORES ABERDEEN ANGUS - JULIO 2018

TOROS PADRES



H.B.U.	Rp	F.Nac.	Nombre	Criador	TE	Hijos PD	Hijos HL	Hijos ultras.	Dep PN	Prec PN	Dep PD	Prec PD	Dep HL	Prec HL	Dep P18	Prec P18	Dep PA	Prec PA	Dep CE	Prec CE	Dep AOB	Prec AOB	Dep Grasa	Prec Grasa	Dep MAR	Prec MAR
1D 0088447	11	2004	MADRUGON 11 PRECISION	T.E. EL MADRUGON S.C.		3	0	0	0.46	0.23	3.08	0.21	1.37	0.20	8.14	0.23	12.24	0.15			0.832	0.16	0.008	0.13		
1D 0098948	121	2007	MADRUGON 121 TABACO	T.E. EL MADRUGON S.C.		6	1	3	1.69	0.30	9.96	0.30	0.67	0.30	18.19	0.33	23.72	0.21	0.19	0.20	-0.205	0.23	-0.020	0.18	0.021	0.22
1D 0100943	146	2008	MADRUGÁ*N 146 MATRIX	EL MADRUGON S.C.		3	1	0	0.45	0.31	11.45	0.32	0.65	0.29	19.24	0.39	20.33	0.21	0.34	0.26	1.839	0.25	0.018	0.17	-0.012	0.21
1D 0100946	149	2008	MADRUGÁ*N 149 TEJAS	EL MADRUGON S.C.		5	5	0	-0.08	0.30	7.89	0.28	-0.63	0.28	13.37	0.38	20.15	0.16	-0.31	0.21	-0.372	0.20	-0.028	0.12	0.008	0.17
1D 0104078	191	2008	MADRUGÁ*N 191 FINAL ANSWER	EL MADRUGON S.C.		15	3	13	-0.18	0.37	11.12	0.37	2.71	0.35	23.73	0.40	28.56	0.31	0.40	0.23	2.053	0.27	0.160	0.21	0.064	0.26
1D 0105297	195	2009	MADRUGÁ*N 195 DOC HOLLIDAY	EL MADRUGON S.C.		3	0	3	0.53	0.34	9.50	0.32	2.51	0.31	19.57	0.41	21.17	0.22	0.37	0.26	0.167	0.28	-0.142	0.20	-0.055	0.25
1D 0087538	2	2004	MADRUGON 2 CASAMU	EL MADRUGON S.C.		3	1	2	1.19	0.25	3.14	0.23	2.08	0.24	10.02	0.27	14.82	0.17	-0.08	0.14	0.645	0.17	-0.039	0.12	-0.033	0.15
1D 0105311	209	2009	MADRUGÁ*N 209 HORNERO	EL MADRUGON S.C.		10	0	6	0.42	0.41	14.44	0.40	-3.01	0.35	14.78	0.45	18.62	0.24	-0.22	0.30	1.417	0.32	-0.146	0.24	-0.067	0.29
1D 0107058	228	2009	MADRUGÁ*N 228 NOSTRADAMUS	EL MADRUGON S.C.		8	0	3	0.04	0.36	6.47	0.35	-0.25	0.26	8.13	0.33	14.01	0.20			1.004	0.20	-0.204	0.15	-0.136	0.18
1D 0090529	31	2005	MADRUGON 31 LARKS CANYON	EL MADRUGON S.C.		19	7	6	0.12	0.46	2.90	0.43	-0.21	0.37	0.51	0.43	4.69	0.25	-0.76	0.21	-0.135	0.28	-0.068	0.20	0.011	0.25
1D 0091953	43	2005	MADRUGON 43 BADLANDS MR. BEEFEL	MADRUGON S.C.		11	4	9	0.91	0.32	6.14	0.31	1.91	0.32	13.51	0.34	17.76	0.21	0.25	0.18	1.226	0.22	-0.193	0.15	-0.130	0.21
1D 0093151	62	2006	MADRUGON 62 CHATEAU	T.E. EL MADRUGON S.C.		1	0	1	-0.23	0.23	8.63	0.22	-0.18	0.24	13.43	0.25	17.02	0.15			0.323	0.19	-0.050	0.15	-0.010	0.17
1D 0093155	66	2006	MADRUGON 66 DOC HOLLIDAY	EL MADRUGON S.C.		10	6	8	0.08	0.41	10.85	0.39	0.28	0.38	12.86	0.48	12.59	0.22	0.34	0.28	0.163	0.33	-0.041	0.22	-0.002	0.29
1D 0093706	72	2006	MADRUGON 72 CHATEAU	T.E. EL MADRUGON S.C.		5	2	3	0.18	0.28	12.45	0.28	-2.73	0.28	13.83	0.31	19.97	0.17			0.439	0.22	-0.031	0.16	0.009	0.20
1D 0093710	76	2006	MADRUGON 76 DOC HOLLIDAY	EL MADRUGON S.C.		1	0	0	0.69	0.32	15.20	0.30	1.83	0.26	26.01	0.37	27.26	0.21	0.38	0.27	1.020	0.25	-0.090	0.18	-0.039	0.22
1D 0093920	83	2006	MADRUGON 83 PRECISION	EL MADRUGON S.C.		4	1	0	0.83	0.33	6.33	0.26	0.31	0.20	11.81	0.25	18.99	0.16								
1D 0093921	84	2006	MADRUGON 84 DOC HOLIDAY	EL MADRUGON S.C.		3	1	3	1.43	0.31	9.03	0.27	-2.16	0.28	7.59	0.35	12.85	0.21	0.39	0.22	-0.488	0.24	-0.208	0.17	-0.075	0.21
1D 0093925	88	2006	MADRUGON 88 MAJOR LEAGUE	T.E. EL MADRUGON S.C.		3	2	1	-0.18	0.34	4.78	0.30	6.06	0.28	17.72	0.35	15.45	0.20	-0.43	0.22	1.014	0.24	0.054	0.18	0.049	0.21
1D 0106398	114	2009	CEBOLLATI NEGRO 5 SURVIVOR	EL TORO S.A.		15	9	15	1.67	0.32	14.80	0.28	2.32	0.29	26.17	0.38	24.95	0.19	1.04	0.24	-0.005	0.24	-0.118	0.16	-0.011	0.20
1D 0120423	147	2012	CEBOLLATI NEGRO 3 BANDO	EL TORO S.A.		14	0	13	-0.33	0.33	6.31	0.33	3.79	0.28	19.14	0.39	22.10	0.19	0.23	0.27	0.658	0.26	0.021	0.16	-0.020	0.22
1D 0132396	174	2014	CEBOLLATI NEGRO 1 THUNDER	EL TORO S.A.		21	0	2	-0.45	0.27	14.14	0.27	-4.52	0.18	12.70	0.23	16.46	0.11	0.70	0.10	0.821	0.13	-0.099	0.07	-0.017	0.11
1D 0096312	87	2006	CEBOLLATI NEGRO 4 GOOD NEWS	EL TORO S.A.		15	6	14	-0.62	0.28	6.95	0.26	-4.15	0.30	-1.25	0.33	0.19	0.15	0.44	0.18	-0.734	0.21	-0.096	0.13	-0.015	0.19
1D 0097481	1666	2007	MACACHINES	ETCHEGARAY CARVALLIDO Y		3	3	3	0.68	0.22	8.01	0.22	0.89	0.24	18.12	0.37	23.20	0.17	-0.12	0.25	-0.199	0.14	0.019	0.09	0.043	0.12
1D 0099322	1720	2007	MACACHINES	ETCHEGARAY CARVALLIDO Y		2	0	0	0.54	0.25	1.92	0.24	-9.30	0.21	-16.6	0.32	-2.96	0.15	0.08	0.23	1.153	0.19	-0.013	0.11	-0.040	0.14
1D 0101646	1725	2008	MACACHINES	ETCHEGARAY CARVALLIDO Y		15	16	13	-1.44	0.40	4.34	0.33	-2.03	0.38	7.82	0.47	13.83	0.22	0.01	0.31	1.254	0.26	0.007	0.15	-0.012	0.21
1D 0101644	1727	2008	MACACHINES	ETCHEGARAY CARVALLIDO Y		2	0	2	0.07	0.28	10.01	0.25	0.12	0.24	16.02	0.34	18.16	0.16	-0.12	0.24	-0.468	0.21	0.018	0.13	0.047	0.18
1D 0105839	1805	2009	MACACHINES	ETCHEGARAY CARVALLIDO Y		3	1	2	-0.27	0.29	-0.40	0.26	0.72	0.24	-1.17	0.35	0.01	0.16	-0.15	0.23	-0.519	0.21	0.020	0.13	0.023	0.17
1D 0110147	1822	2010	MACACHINES CHURRINCHE	ETCHEGARAY CARVALLIDO Y		20	9	13	-1.18	0.43	4.75	0.40	-0.37	0.36	10.24	0.43	9.95	0.26	0.23	0.27	1.257	0.22	-0.012	0.17	-0.015	0.20
1D 0115150	1910	2011	MACACHINES	ETCHEGARAY CARVALLIDO Y		7	2	2	0.57	0.36	9.73	0.34	-0.34	0.31	16.11	0.39	20.40	0.23	0.26	0.26	1.117	0.25	-0.011	0.17	-0.005	0.20
1D 0115336	1930	2011	MACACHINES MARISCAL	ETCHEGARAY CARVALLIDO Y		3	0	0	-0.12	0.33	6.93	0.30	-0.72	0.26	10.57	0.35	9.46	0.22	0.21	0.26	1.158	0.23	-0.025	0.18	0.016	0.20
1D 0120273	1982	2012	MACACHINES	ETCHEGARAY CARVALLIDO Y		3	0	2	1.79	0.34	8.87	0.30	0.32	0.30	17.38	0.38	22.68	0.20	0.21	0.27	1.152	0.25	-0.025	0.17	-0.020	0.21
1D 0120281	1993	2012	MACACHINES	ETCHEGARAY CARVALLIDO Y		13	0	3	1.58	0.36	11.81	0.33	0.12	0.29	19.96	0.39	24.30	0.21	-0.01	0.26	1.233	0.26	0.050	0.18	0.042	0.21
1D 0121735	2032	2012	MACACHINES	ETCHEGARAY CARVALLIDO Y		40	0	6	1.63	0.41	10.03	0.39	-0.02	0.30	14.38	0.42	13.06	0.20	0.30	0.25	0.443	0.26	-0.028	0.17	0.016	0.21
1D 0126451	2052	2013	MACACHINES	ETCHEGARAY CARVALLIDO Y		2	0	0	0.42	0.30	11.50	0.27	-1.34	0.26	15.25	0.35	17.19	0.16	0.58	0.26	-0.068	0.11	-0.032	0.08		
1D 0126456	2057	2013	MACACHINES	ETCHEGARAY CARVALLIDO Y		38	0	6	1.85	0.49	10.75	0.48	0.54	0.37	18.19	0.48	21.90	0.25	0.82	0.32	1.574	0.23	-0.027	0.17	-0.010	0.21
1D 0126462	2063	2013	MACACHINES	ETCHEGARAY CARVALLIDO Y		14	0	2	0.57	0.41	11.77	0.41	3.89	0.37	27.70	0.48	25.82	0.23	0.42	0.32	1.554	0.19	0.024	0.14	0.001	0.17

Hijos PD = Número de hijos con registro al destete - Hijos HL = Número de hijas con descendencia con registros al destete - Hijos ultras. = Número de hijos con registro de Área de ojo de bife - # DEP Promedio de Padres

EVALUACION DE REPRODUCTORES ABERDEEN ANGUS - JULIO 2018

TOROS PADRES



H.B.U.	Rp	F.Nac.	Nombre	Criador	TE	Hijos PD	Hijos HL	Hijos ultras.	Dep PN	Prec PN	Dep PD	Prec PD	Dep HL	Prec HL	Dep P18	Prec P18	Dep PA	Prec PA	Dep CE	Prec CE	Dep AOB	Prec AOB	Dep Grasa	Prec Grasa	Dep MAR	Prec MAR
1D 0126491	2095	2013	MACACHINES	ETCHEGARAY CARVALLIDO Y		1	0	0	0.50	0.28	6.68	0.24	0.97	0.24	16.38	0.34	20.29	0.18	0.44	0.26	1.479	0.13	0.026	0.11		
1D 0126492	2096	2013	MACACHINES	ETCHEGARAY CARVALLIDO Y		3	0	2	0.67	0.32	9.97	0.29	1.44	0.27	18.14	0.37	15.43	0.16	0.35	0.23	1.200	0.15	0.026	0.10	0.004	0.13
1D 0129142	2135	2013	MACACHINES 2135	ETCHEGARAY CARVALLIDO Y		8	0	4	-0.03	0.37	8.06	0.35	-0.67	0.32	11.77	0.43	11.40	0.19	0.12	0.30	0.950	0.17	0.010	0.11	0.013	0.14
1D 0129353	2137	2013	MACACHINES	ETCHEGARAY CARVALLIDO Y		4	0	2	1.07	0.35	6.65	0.33	2.73	0.30	14.38	0.42	11.19	0.18	0.38	0.29	0.711	0.18	0.011	0.11	0.011	0.14
1D 0133681	2169	2014	MACACHINES	ETCHEGARAY CARVALLIDO Y		6	0	0	1.27	0.37	12.72	0.35	-2.00	0.31	16.55	0.40	20.70	0.23	0.31	0.28	1.178	0.17	0.014	0.14		
1D 0133682	2170	2014	MACACHINES	ETCHEGARAY CARVALLIDO Y		9	0	0	1.18	0.38	15.37	0.36	0.47	0.34	21.71	0.44	23.44	0.22	0.73	0.29	0.977	0.17	0.072	0.13		
1D 0133689	2179	2014	MACACHINES	ETCHEGARAY CARVALLIDO Y		9	0	0	0.60	0.36	10.75	0.35	4.47	0.34	23.49	0.43	21.50	0.21	0.11	0.28	0.730	0.14	0.040	0.12		
1D 0135488	2206	2014	MACACHINES	ETCHEGARAY CARVALLIDO Y		24	0	0	0.20	0.43	4.04	0.42	1.58	0.28	12.26	0.40	14.65	0.24	0.29	0.28	1.389	0.15	0.016	0.12		
1D 141361	2280	2015	MACACHINES	ETCHEGARAY CARVALLIDO Y		1	0	0	1.46	0.30	12.35	0.26	-1.08	0.23	17.24	0.35	21.17	0.16	0.09	0.25	-0.066	0.11	0.027	0.08		
1D 141370	2289	2015	MACACHINES	ETCHEGARAY CARVALLIDO Y		6	0	0	2.04	0.37	14.57	0.35	5.18	0.27	32.03	0.39	30.47	0.21	0.18	0.27	1.877	0.17	0.023	0.13		
1D 141375	2295	2015	MACACHINES	ETCHEGARAY CARVALLIDO Y		5	0	0	0.42	0.36	11.61	0.33	4.06	0.25	21.64	0.36	18.48	0.20	0.23	0.25	0.691	0.14	0.039	0.12		
1D 0085663	M115	2002	FERTIGAL 4412 115	FERTIGAL S.A.		4	1	0	-0.50	0.18	5.77	0.23	0.77	0.19	11.55	0.23	14.49	0.13								
1D 0076156	1005	1999	MODELO WESTWIND BLACK 1005	FRIGORIFICO MODELO S.A.		3	0	3	1.85	0.30	11.42	0.23	-0.49	0.25	14.81	0.27	21.81	0.17	-0.27	0.21	-0.921	0.19	-0.033	0.14	0.020	0.16
1D 0076162	1011	1999	MODELO RITO 3 X 17 MONITA 1011	FRIGORIFICO MODELO S.A.		1	3	1	0.90	0.24	10.48	0.20	1.48	0.24	17.54	0.27	16.80	0.17	0.02	0.15	1.046	0.18	-0.060	0.12	-0.064	0.15
1D 0076236	1030	1999	MODELO KING ROB AGROMELU RED	FRIGORIFICO MODELO S.A.		69	27	43	2.35	0.66	10.22	0.63	2.85	0.60	19.39	0.66	24.08	0.48	0.34	0.44	1.356	0.51	-0.092	0.38	-0.083	0.46
1D 0078224	1115	2000	MODELO EXPLORER MODELO 1115	FRIGORIFICO MODELO S.A.		8	9	7	0.56	0.35	9.14	0.37	0.92	0.42	15.65	0.45	16.85	0.30	0.49	0.29	-0.093	0.35	-0.047	0.26	-0.028	0.30
1D 0078232	1123	2000	MODELO SAUGAHATCHEE POBRE	FRIGORIFICO MODELO S.A.		19	7	12	1.63	0.42	16.66	0.38	-0.33	0.40	24.17	0.43	25.11	0.23	0.05	0.24	1.164	0.29	-0.143	0.21	-0.047	0.27
1D 0078244	1135	2000	MODELO SAUGAHATCHEE POBRE	FRIGORIFICO MODELO S.A.		23	3	21	0.78	0.47	0.06	0.48	2.33	0.47	6.38	0.53	4.96	0.30	-0.58	0.39	1.411	0.40	-0.113	0.27	-0.138	0.33
1D 0078341	1152	2000	MODELO SANDSTONE MODELO RED	FRIGORIFICO MODELO S.A.		66	12	22	-0.21	0.57	5.80	0.63	-4.05	0.54	2.38	0.66	10.26	0.28	-0.33	0.33	1.347	0.40	-0.063	0.26	-0.102	0.35
1D 0078346	1157	2000	MODELO RITO 2RT2 MODELO 1157	FRIGORIFICO MODELO S.A.		22	6	20	1.02	0.44	9.41	0.44	4.29	0.42	21.78	0.53	18.87	0.22	0.33	0.35	1.163	0.33	-0.026	0.20	-0.040	0.26
1D 0078350	1166	2000	MODELO G. MARIAS MODELO RED	FRIGORIFICO MODELO S.A.		46	8	18	1.12	0.53	5.77	0.58	-2.36	0.52	-5.32	0.63	-2.88	0.30	0.31	0.36	-0.341	0.38	-0.124	0.25	-0.060	0.32
1D 0078354	1175	2000	MODELO G. MARIAS MODELO RED	FRIGORIFICO MODELO S.A.		52	11	14	-0.14	0.56	2.45	0.59	1.68	0.52	7.24	0.63	9.14	0.28	-0.47	0.36	0.939	0.35	-0.086	0.22	-0.114	0.30
1D 0078389	1189	2000	MODELO FULLBACK MODELO 1189	FRIGORIFICO MODELO S.A.		15	34	0	0.77	0.39	10.64	0.36	-3.12	0.39	8.19	0.44	13.37	0.25	-0.42	0.20						
1D 0078396	1196	2000	MODELO FULLBACK MODELO 1196	FRIGORIFICO MODELO S.A.		62	26	41	0.34	0.63	11.50	0.60	0.64	0.59	14.80	0.65	12.60	0.49	-0.25	0.40	2.063	0.49	0.048	0.36	-0.015	0.43
1D 0078362	1212	2000	MODELO MODELO MODELO 1212	FRIGORIFICO MODELO S.A.		24	8	19	0.90	0.52	13.35	0.50	0.38	0.47	16.29	0.54	12.99	0.33	0.45	0.33	2.001	0.39	-0.028	0.25	-0.030	0.34
1D 0078406	1217	2000	MODELO G. MARIAS MODELO RED	FRIGORIFICO MODELO S.A.		32	5	13	0.28	0.30	4.46	0.50	4.10	0.45	9.34	0.54	7.89	0.24	0.18	0.24	0.093	0.32	-0.075	0.21	-0.096	0.26
1D 0078918	1231	2000	MODELO WIDESPREAD LILA 1231	FRIGORIFICO MODELO S.A.		6	7	6	0.78	0.36	15.37	0.30	0.18	0.36	26.61	0.41	31.86	0.29	0.38	0.21	-0.640	0.30	-0.052	0.22	0.057	0.25
1D 0078927	1241	2000	MODELO MODELO MODELO RED	FRIGORIFICO MODELO S.A.		29	9	24	3.45	0.50	9.99	0.47	2.46	0.47	17.61	0.53	15.40	0.36	0.14	0.27	0.039	0.37	-0.019	0.23	0.007	0.30
1D 0078934	1254	2000	MODELO RITO 6I6 MODELO 1254	FRIGORIFICO MODELO S.A.		2	2	2	0.44	0.29	8.48	0.25	3.12	0.29	17.41	0.31	18.45	0.20	0.17	0.18	0.135	0.23	-0.058	0.17	-0.029	0.20
1D 0078963	1275	2000	MODELO MODELO MODELO 1275	FRIGORIFICO MODELO S.A.		11	12	11	2.01	0.33	18.68	0.22	8.27	0.31	39.74	0.37	33.09	0.19	0.27	0.21	1.125	0.22	-0.074	0.14	-0.087	0.17
1D 0079679	1282	2001	MODELO FREIGHTLINER MODELO	FRIGORIFICO MODELO S.A.		17	6	15	-0.79	0.42	8.55	0.41	-6.39	0.44	0.52	0.48	8.59	0.30	0.67	0.29	-0.819	0.34	0.083	0.23	0.064	0.29
1D 0079954	1314	2001	MODELO ASTRONOMER MODELO	FRIGORIFICO MODELO S.A.		6	9	4	0.56	0.35	8.96	0.29	-1.37	0.35	13.36	0.40	17.76	0.21	0.52	0.21	-0.206	0.24	0.107	0.14	0.082	0.19
1D 0080002	1331	2001	MODELO RITO 3X17 MODELO	FRIGORIFICO MODELO S.A.		33	8	30	1.91	0.53	15.34	0.53	3.27	0.49	27.15	0.59	23.42	0.33	-0.01	0.45	0.217	0.43	-0.101	0.31	-0.052	0.39
1D 0081094	1396	2001	MODELO RITO 3X25 MODELO	FRIGORIFICO MODELO S.A.		27	19	14	1.40	0.47	9.66	0.38	4.48	0.44	23.21	0.48	19.56	0.24	0.14	0.22	0.901	0.30	0.075	0.19	0.026	0.25
1D 0082271	1472	2002	MODELO M.EXPLORER 1115 M	FRIGORIFICO MODELO S.A.		7	3	7	0.77	0.39	-0.32	0.35	6.37	0.35	11.60	0.41	5.26	0.25	0.21	0.21	0.020	0.25	0.098	0.16	-0.047	0.21
1D 0082278	1483	2002	MODELO M. SAUGAHATCHEE	FRIGORIFICO MODELO S.A.		7	4	6	1.16	0.40	5.29	0.37	5.17	0.38	18.21	0.44	9.92	0.29	-0.47	0.29	1.193	0.30	-0.130	0.20	-0.120	0.25

Hijos PD = Número de hijos con registro al destete - Hijos HL = Número de hijas con descendencia con registros al destete - Hijos ultras. = Número de hijos con registro de Área de ojo de bife - # DEP Promedio de Padres

EVALUACION DE REPRODUCTORES ABERDEEN ANGUS - JULIO 2018

TOROS PADRES



H.B.U.	Rp	F.Nac.	Nombre	Criador	TE	Hijos PD	Hijos HL	Hijos ultras.	Dep PN	Prec PN	Dep PD	Prec PD	Dep HL	Prec HL	Dep P18	Prec P18	Dep PA	Prec PA	Dep CE	Prec CE	Dep AOB	Prec AOB	Dep Grasa	Prec Grasa	Dep MAR	Prec MAR
1D 0082793	1556	2003	MODELO BATTLE CRY M 966 / 1556	FRIGORIFICO MODELO S.A.		43	15	34	0.94	0.57	9.81	0.56	-2.97	0.57	14.87	0.62	25.01	0.40	0.59	0.43	-3.355	0.48	-0.169	0.36	0.016	0.45
1D 0082795	1559	2003	MODELO WIDESPREAD GANA 1559	FRIGORIFICO MODELO S.A.		3	1	2	0.38	0.32	11.52	0.30	-4.03	0.31	9.96	0.34	21.02	0.24	-0.03	0.23	-1.378	0.25	0.110	0.20	0.191	0.24
1D 0082959	1633	2003	MODELO BARSAS M.1028/1633 TE.	FRIGORIFICO MODELO S.A.		10	3	8	0.44	0.39	8.14	0.38	-1.05	0.39	8.65	0.43	9.06	0.25	0.06	0.27	-1.702	0.32	-0.017	0.23	0.075	0.29
1D 0087615	1643	2004	MODELO DATELINE LILA 2102/1643	FRIGORIFICO MODELO S.A.		9	0	9	1.21	0.35	15.71	0.34	0.97	0.36	22.91	0.41	25.63	0.20	0.59	0.17	0.143	0.29	-0.041	0.20	0.048	0.27
1D 0090542	1742	2005	MODELO PREMIUM BEEF	FRIGORIFICO MODELO S.A.		6	4	4	0.92	0.41	4.75	0.38	0.55	0.38	13.09	0.47	18.19	0.30	-0.39	0.32	0.533	0.34	0.072	0.24	0.024	0.30
1D 0090545	1745	2005	MODELO WIDESPREAD M.966/1745	FRIGORIFICO MODELO S.A.		4	2	3	0.96	0.33	16.21	0.31	-0.88	0.32	20.73	0.40	26.84	0.24	0.26	0.25	-1.941	0.26	0.130	0.17	0.211	0.23
1D 0090551	1751	2005	MODELO MODELO 1559 M.876/1751	FRIGORIFICO MODELO S.A.		38	11	32	1.62	0.56	14.81	0.53	0.84	0.51	23.97	0.59	28.68	0.34	0.14	0.41	-0.618	0.44	0.173	0.33	0.206	0.42
1D 0091339	1819	2005	MODELO M.BATTLE CRY 1556/1819	FRIGORIFICO MODELO S.A.		4	1	3	0.95	0.37	6.15	0.33	2.82	0.32	18.57	0.42	22.82	0.21	0.83	0.29	-1.669	0.28	-0.182	0.19	-0.087	0.24
1D 0093847	1845	2006	MODELO PAYADOR/1845 RED TE.	FRIGORIFICO MODELO S.A.		2	2	2	0.77	0.25	10.02	0.24	3.40	0.27	17.43	0.28	12.41	0.19	-0.52	0.18	1.901	0.22	-0.042	0.17	-0.067	0.21
1D 0093855	1854	2006	MODELO BEXTOR/1854 TE.	FRIGORIFICO MODELO S.A.		14	9	4	0.86	0.38	9.94	0.37	-3.36	0.39	8.00	0.43	13.00	0.28	0.23	0.21	-0.253	0.25	-0.037	0.20	0.033	0.24
1D 0093996	1861	2006	MODELO CATALYST/1861 RED	FRIGORIFICO MODELO S.A.		27	7	24	1.28	0.50	12.12	0.49	-5.00	0.47	4.77	0.56	11.47	0.28	-0.55	0.41	0.237	0.42	-0.168	0.31	-0.066	0.39
1D 0094003	1870	2006	MODELO PREMIUN BEEF/1870	FRIGORIFICO MODELO S.A.		18	7	14	0.03	0.47	3.56	0.46	7.93	0.44	23.04	0.54	17.84	0.35	0.04	0.36	1.738	0.39	0.019	0.28	-0.064	0.35
1D 0094010	1879	2006	MODELO PREMIUN BEEF/1879	FRIGORIFICO MODELO S.A.		17	3	12	0.84	0.37	12.92	0.39	-5.71	0.38	5.79	0.47	15.40	0.29	0.55	0.31	-0.797	0.32	-0.081	0.23	0.013	0.29
1D 0096935	1943	2007	MODELO G. MAKER M.1537/1943 T.E.	FRIGORIFICO MODELO S.A.		9	1	9	1.54	0.36	10.82	0.35	3.10	0.36	19.87	0.41	15.89	0.24	0.59	0.27	1.897	0.30	0.000	0.21	-0.045	0.27
1D 0098014	2000	2007	MODELO CAÑON/2000 RED T.E.	FRIGORIFICO MODELO S.A.		17	3	15	0.74	0.42	4.18	0.41	-4.41	0.41	1.04	0.47	10.91	0.28	0.74	0.31	-0.805	0.33	0.045	0.24	0.109	0.31
1D 0101495	2045	2008	MODELO MARATHON/2045 TE	FRIGORIFICO MODELO S.A.		1	0	1	1.29	0.23	13.23	0.20	-0.56	0.23	21.81	0.25	28.49	0.15	-0.08	0.18	0.980	0.19	0.048	0.14	0.020	0.17
1D 0101500	2050	2008	MODELO CREDITO/2050 TE	FRIGORIFICO MODELO S.A.		16	6	15	1.33	0.42	15.95	0.41	-4.91	0.43	15.20	0.48	25.14	0.30	0.00	0.27	0.561	0.35	0.036	0.25	0.056	0.32
1D 0101501	2051	2008	MODELO CREDITO/2051 TE	FRIGORIFICO MODELO S.A.		16	6	13	0.72	0.45	10.49	0.45	0.47	0.42	19.63	0.49	24.50	0.27	0.16	0.25	0.301	0.35	-0.048	0.25	-0.036	0.32
1D 0101552	2055	2008	MODELO DOC HOLLYDAY/2056 RED	FRIGORIFICO MODELO S.A.		26	7	18	1.63	0.47	4.90	0.46	2.88	0.45	9.65	0.52	9.34	0.31	0.43	0.31	0.424	0.37	-0.104	0.27	-0.058	0.34
1D 0101555	2058	2008	MODELO DOC HOLLYDAY/2058 RED	FRIGORIFICO MODELO S.A.		1	0	1	0.74	0.23	5.37	0.21	3.20	0.23	9.42	0.25	5.18	0.16			-0.153	0.19	-0.109	0.15	-0.049	0.17
1D 0101569	2074	2008	MODELO CREDIT O/2074 TE.	FRIGORIFICO MODELO S.A.		14	4	10	2.12	0.38	14.24	0.39	-0.36	0.36	19.11	0.42	17.27	0.29	0.22	0.18	0.986	0.27	0.033	0.18	0.022	0.23
1D 0101581	2086	2008	MODELO CREDIT O/2086 TE.	FRIGORIFICO MODELO S.A.		11	14	0	0.35	0.38	8.05	0.36	0.13	0.31	14.09	0.37	15.92	0.26								
1D 0102450	2127	2008	MODELO M.1861/2127 RED	FRIGORIFICO MODELO S.A.		11	4	10	1.52	0.42	15.01	0.41	1.32	0.40	23.76	0.50	23.33	0.25	-0.32	0.33	2.328	0.34	-0.016	0.23	-0.008	0.30
1D 0105516	2182	2009	MODELO NET WORTH/2182 TE	FRIGORIFICO MODELO S.A.		10	1	2	1.31	0.32	17.05	0.34	-0.78	0.28	22.58	0.33	21.67	0.22	0.17	0.24	0.911	0.25	-0.077	0.21	0.002	0.23
1D 0106439	2201	2009	MODELO M. 1751/2201	FRIGORIFICO MODELO S.A.		69	15	45	0.67	0.58	13.48	0.58	-2.26	0.50	15.92	0.60	22.76	0.36	0.21	0.36	-0.606	0.41	-0.069	0.29	0.038	0.38
1D 0106476	2208	2009	MODELO SAKIC/2208 RED TE	FRIGORIFICO MODELO S.A.		5	0	4	0.72	0.23	7.90	0.28	7.56	0.27	23.86	0.31	19.04	0.18	0.60	0.22	-0.174	0.23	-0.115	0.17	-0.045	0.21
1D 0106479	2212	2009	MODELO SAKIC/2212 RED TE	FRIGORIFICO MODELO S.A.		5	1	3	1.19	0.29	10.35	0.28	2.64	0.26	15.12	0.30	13.11	0.20	0.46	0.19	0.662	0.22	-0.168	0.17	-0.059	0.20
1D 0109350	2277	2010	MODELO QUEBRANTADOR/2277 RED	FRIGORIFICO MODELO S.A.		18	0	8	0.06	0.42	4.72	0.41	-5.43	0.35	-2.72	0.46	5.91	0.25	0.19	0.34	-1.164	0.32	-0.124	0.22	-0.027	0.27
1D 0109639	2308	2010	MODELO LOOKOUT/2208	FRIGORIFICO MODELO S.A.		3	1	2	0.17	0.35	8.91	0.33	-1.85	0.28	13.27	0.34	20.46	0.24	0.09	0.19	1.412	0.23	-0.009	0.16	-0.030	0.21
1D 0109353	2310	2010	MODELO CAÑON RED 2310	FRIGORIFICO MODELO S.A.		11	0	7	1.13	0.39	7.43	0.38	7.77	0.29	27.89	0.39	22.64	0.19	0.91	0.20	0.857	0.24	0.021	0.15	0.044	0.20
1D 0114597	2398	2011	MODELO CONDOR /2398 T.E	FRIGORIFICO MODELO S.A.		1	0	0	0.77	0.25	15.29	0.25	-0.64	0.24	21.29	0.26	18.63	0.19	0.27	0.21	1.182	0.22	-0.084	0.19		
1D 0114604	2405	2011	MODELO CONDOR /2405 T.E	FRIGORIFICO MODELO S.A.		23	11	23	0.42	0.49	14.30	0.47	1.42	0.46	24.52	0.53	19.14	0.33	-0.09	0.30	1.270	0.40	-0.055	0.31	-0.001	0.38
1D 0114610	2411	2011	MODELO CONDOR 2411 T.E	FRIGORIFICO MODELO S.A.		34	3	20	1.18	0.50	22.96	0.51	-6.00	0.44	19.70	0.53	19.53	0.31	0.34	0.36	0.930	0.40	-0.177	0.31	-0.040	0.38
1D 0115204	2441	2011	MODELO GAUCHO / 2441	FRIGORIFICO MODELO S.A.		61	4	34	0.87	0.59	18.00	0.60	-1.73	0.47	29.64	0.61	42.44	0.33	-0.18	0.41	-0.061	0.46	-0.085	0.34	-0.007	0.42
1D 0116020	2489	2011	MODELO M 1870/2489	FRIGORIFICO MODELO S.A.		4	1	0	0.25	0.33	6.75	0.30	0.31	0.26	9.56	0.38	12.92	0.22	0.04	0.24	1.772	0.24	0.028	0.16	-0.026	0.20
1D 0119383	2499	2012	MODELO CONDOR/2499	FRIGORIFICO MODELO S.A.		2	1	1	1.36	0.30	14.39	0.29	1.85	0.25	24.69	0.33	20.43	0.22	0.73	0.22	1.526	0.20	0.046	0.18	0.034	0.20

Hijos PD = Número de hijos con registro al destete - Hijos HL = Número de hijas con descendencia con registros al destete - Hijos ultras. = Número de hijos con registro de Área de ojo de bife - # DEP Promedio de Padres

EVALUACION DE REPRODUCTORES ABERDEEN ANGUS - JULIO 2018

TOROS PADRES



H.B.U.	Rp	F.Nac.	Nombre	Criador	TE	Hijos PD	Hijos HL	Hijos ultras.	Dep PN	Prec PN	Dep PD	Prec PD	Dep HL	Prec HL	Dep P18	Prec P18	Dep PA	Prec PA	Dep CE	Prec CE	Dep AOB	Prec AOB	Dep Grasa	Prec Grasa	Dep MAR	Prec MAR
1D 0119389	2503	2012	MODELO BRIGADIER/2503 RED TE	FRIGORIFICO MODELO S.A.		1	0	1	1.04	0.23	10.05	0.23	4.51	0.23	25.00	0.25	17.00	0.18			1.466	0.20	-0.030	0.18	-0.020	0.19
1D 0119390	2504	2012	MODELO COVENANT/2504 RED TE	FRIGORIFICO MODELO S.A.		18	3	15	0.04	0.41	3.14	0.42	-1.70	0.37	4.25	0.46	8.36	0.19	-0.17	0.29	-1.943	0.32	0.007	0.22	0.074	0.29
1D 0119885	2521	2012	MODELO REGIS/2521 TE	FRIGORIFICO MODELO S.A.		26	3	25	0.84	0.42	16.00	0.48	1.07	0.44	24.74	0.52	20.59	0.27	1.01	0.36	0.462	0.40	-0.058	0.30	-0.008	0.38
1D 0125308	2630	2013	MODELO MAXIMO/2630 RED	FRIGORIFICO MODELO S.A.		27	0	14	0.50	0.47	13.47	0.50	1.73	0.37	27.37	0.51	27.52	0.22	0.90	0.36	2.444	0.36	0.182	0.25	0.098	0.33
1D 0125313	2635	2013	MODELO M.2051/2635 TE	FRIGORIFICO MODELO S.A.		32	0	30	1.08	0.46	16.36	0.46	3.71	0.39	32.43	0.49	30.42	0.23	0.16	0.30	1.991	0.39	-0.137	0.28	-0.087	0.35
1D 0125328	2650	2013	MODELO M. 2308/2650 TE	FRIGORIFICO MODELO S.A.		8	1	6	0.68	0.26	13.51	0.26	0.64	0.27	25.20	0.32	29.91	0.15	0.02	0.18	1.121	0.19	-0.017	0.12	-0.010	0.18
1D 0127046	2706	2013	MODELO BRIGADIER/2706 RED TE	FRIGORIFICO MODELO S.A.		5	0	3	1.20	0.27	18.77	0.28	-0.29	0.28	25.96	0.31	22.31	0.20	0.55	0.22	1.450	0.23	-0.026	0.19	0.009	0.22
1D 0127078	2708	2013	MODELO GRINGO /2708 TE	FRIGORIFICO MODELO S.A.		5	0	4	0.29	0.25	0.08	0.30	3.94	0.28	12.75	0.33	15.15	0.18	0.25	0.20	-0.625	0.22	0.018	0.15	-0.004	0.20
1D 0127057	2718	2013	MODELO GENERAL/2718 TE	FRIGORIFICO MODELO S.A.		22	0	16	0.72	0.42	18.79	0.42	-1.73	0.35	27.54	0.43	34.11	0.22	0.83	0.28	2.217	0.30	-0.075	0.21	-0.064	0.28
1D 0131010	2773	2014	MODELO GRIGO/2773 TE	FRIGORIFICO MODELO S.A.		13	0	10	0.79	0.36	6.46	0.36	-3.42	0.33	5.92	0.39	14.82	0.20	0.61	0.21	-0.788	0.28	0.022	0.19	0.079	0.26
1D 0131011	2774	2014	MODELO NET RETURN/2774 TE	FRIGORIFICO MODELO S.A.		1	0	1	1.49	0.23	17.83	0.22	-2.06	0.22	20.50	0.26	22.36	0.18	0.51	0.17	1.865	0.20	0.103	0.15	0.064	0.18
1D 0069424	282	1995	MODELO PRECISION L. HEIRESS	FRIGORIFICO MODELO S.A.		16	8	0	2.93	0.47	21.13	0.40	-6.64	0.36	14.38	0.40	19.43	0.22	-0.20	0.16						
1D 0133367	2828	2014	MODELO RUBETA/2828 RED TE	FRIGORIFICO MODELO S.A.		20	0	12	0.39	0.41	18.56	0.42	-4.30	0.33	20.83	0.40	20.26	0.23	0.26	0.25	1.369	0.28	0.021	0.21	0.063	0.26
1D 0133706	2843	2014	MODELO N.WORTH/2843	FRIGORIFICO MODELO S.A.		9	0	0	0.18	0.43	10.42	0.40	10.34	0.29	41.30	0.39	32.95	0.27	0.38	0.27	-0.767	0.21	0.060	0.20	0.092	0.22
1D 139558	2896	2014	MODELO GAUCHO 2441/2896	FRIGORIFICO MODELO S.A.		8	0	0	0.93	0.41	29.13	0.37	-6.54	0.23	30.96	0.37	38.17	0.20	0.40	0.23	0.749	0.21	-0.120	0.14	-0.017	0.17
1D 0134707	2906	2014	MODELO GAUCHO 2441/2906	FRIGORIFICO MODELO S.A.		3	0	0	1.05	0.32	14.19	0.29	-2.89	0.24	19.05	0.37	28.81	0.17	0.09	0.25	-0.219	0.24	-0.081	0.15	-0.005	0.20
1D 138131	2932	2015	MODELO RUBETA/ 2932 RED TE	FRIGORIFICO MODELO S.A.		2	0	0	0.95	0.21	10.76	0.21	-1.31	0.15	13.85	0.17	16.23	0.13								
1D 139132	2956	2015	MODELO EURO/2956 TE	FRIGORIFICO MODELO S.A.		10	0	0	1.28	0.35	12.26	0.35	-2.03	0.15	14.65	0.21	17.40	0.15								
1D 0069461	319	1995	MODELO PRECISION VALLEY 319	FRIGORIFICO MODELO S.A.		19	7	0	1.39	0.44	14.62	0.40	-2.00	0.24	12.36	0.30	10.99	0.16	-0.06	0.13						
1D 0069570	359	1995	MODELO RITO MODELO 359 T.E.	FRIGORIFICO MODELO S.A.		10	1	0	0.46	0.43	2.93	0.33	4.18	0.29	15.53	0.35	14.18	0.16	-0.09	0.09						
1D 0069698	409	1995	MODELO RITO LILA 409 T.E.	FRIGORIFICO MODELO S.A.		1	70	0	1.96	0.58	20.92	0.32	-1.19	0.47	23.75	0.62	20.97	0.41	0.49	0.43						
1D 0071505	528	1996	MODELO CHIEFTON AGROMELU 528	FRIGORIFICO MODELO S.A.		5	0	0	1.67	0.27	9.95	0.25	1.94	0.16	17.54	0.21	19.41	0.13								
1D 0072758	581	1997	MODELO WESTWIND MONITA 581	FRIGORIFICO MODELO S.A.		2	1	0	0.01	0.27	3.85	0.20	1.96	0.18	10.16	0.22	12.70	0.14	-0.18	0.14						
1D 0072790	613	1997	MODELO WESTWIND MODELO 613	FRIGORIFICO MODELO S.A.		61	39	1	0.84	0.63	6.05	0.59	2.07	0.64	13.74	0.68	22.08	0.53	-0.37	0.52	0.390	0.46	-0.093	0.34	-0.088	0.41
1D 0073180	747	1997	MODELO GRAMI EUCA	FRIGORIFICO MODELO S.A.		63	29	59	-0.57	0.53	5.58	0.52	-5.97	0.57	-6.41	0.60	1.82	0.36	-0.10	0.41	-2.830	0.43	-0.022	0.31	0.135	0.39
1D 0074496	871	1998	MODELO STOCKMAN MODELO 871	FRIGORIFICO MODELO S.A.		3	9	0	0.19	0.46	12.08	0.32	-4.67	0.37	5.39	0.42	8.91	0.25	0.34	0.23						
1D 0074509	884	1998	MODELO MAXIMUN RITA 884	FRIGORIFICO MODELO S.A.		3	3	0	1.03	0.29	18.44	0.22	6.70	0.23	38.68	0.27	31.23	0.15	0.52	0.14						
1D 0074548	923	1998	MODELO DON PANCHO CASAMU	FRIGORIFICO MODELO S.A.		20	8	17	1.92	0.47	5.23	0.45	2.27	0.48	13.63	0.53	16.19	0.31	-0.22	0.33	1.267	0.39	0.028	0.26	-0.006	0.33
1D 0076060	978	1999	MODELO TRAVELER 6807 RITA 978	FRIGORIFICO MODELO S.A.		4	3	4	1.36	0.27	11.01	0.26	0.62	0.29	14.94	0.31	17.44	0.19	0.24	0.17	-0.059	0.23	0.025	0.18	0.039	0.21
1D 0076069	987	1999	MODELO DONAMERE POBRE 987	FRIGORIFICO MODELO S.A.		21	13	15	0.41	0.50	8.98	0.45	5.03	0.49	21.25	0.53	19.49	0.34	-0.06	0.33	1.627	0.38	-0.032	0.25	-0.085	0.31
1D 0108048	12	2009	AMISTAD ZACARIAS	GAMBETTA Y MC ALISTER		12	2	7	0.27	0.26	7.36	0.26	1.36	0.25	13.39	0.30	14.28	0.14	0.17	0.12	0.245	0.13	-0.019	0.09	-0.021	0.12
1D 0100800	6	2007	AMISTAD EDUARDO T.E.	GAMBETTA Y MC ALISTER		10	6	4	1.26	0.28	7.10	0.30	0.25	0.35	12.89	0.36	14.87	0.23	0.33	0.20	0.288	0.22	0.010	0.17	-0.007	0.21
1D 0103384	16	2008	SAN JUAN 16 DIEGO 140	GANADERA CUMBER S.A.		35	14	28	0.27	0.55	10.55	0.55	-4.69	0.51	9.85	0.60	16.28	0.38	0.11	0.38	-1.303	0.45	-0.018	0.34	0.061	0.41
1D 0127575	178	2013	CUMBER 178 LIDER DIEGO	GANADERA CUMBER S.A.		4	0	4	0.75	0.38	17.04	0.36	2.05	0.31	26.83	0.37	19.12	0.25	0.28	0.22	2.045	0.26	0.114	0.21	0.048	0.25
1D 0098438	2	2007	MSAN JUAN 02 PINTA B.H3	GANADERA CUMBER S.A.		69	24	51	1.00	0.65	14.18	0.66	0.41	0.60	18.05	0.69	6.05	0.49	-0.61	0.49	0.195	0.56	0.098	0.44	0.108	0.53
1D 0110772	61	2010	CUMBER 61 PIONNER H3	GANADERA CUMBER S.A.		19	5	12	-0.11	0.46	15.89	0.51	-5.46	0.42	9.60	0.51	11.10	0.28	0.32	0.33	1.168	0.36	0.116	0.26	0.100	0.33

Hijos PD = Número de hijos con registro al destete - Hijos HL = Número de hijas con descendencia con registros al destete - Hijos ultras. = Número de hijos con registro de Área de ojo de bife - # DEP Promedio de Padres

EVALUACION DE REPRODUCTORES ABERDEEN ANGUS - JULIO 2018

TOROS PADRES



H.B.U.	Rp	F.Nac.	Nombre	Criador	TE	Hijos PD	Hijos HL	Hijos ultras.	Dep PN	Prec PN	Dep PD	Prec PD	Dep HL	Prec HL	Dep P18	Prec P18	Dep PA	Prec PA	Dep CE	Prec CE	Dep AOB	Prec AOB	Dep Grasa	Prec Grasa	Dep MAR	Prec MAR
1D 0116175	97	2011	CUMBER 97 CHARRUA H 140	GANADERA CUMBER S.A.		42	5	32	-0.34	0.53	8.75	0.58	-3.19	0.49	9.28	0.60	14.57	0.32	0.23	0.37	0.738	0.45	0.019	0.35	-0.003	0.43
1D 0082612	128	2003	HURA 128 EXT AMBUSH	GANADERA CUMBER Y LA		67	27	56	1.77	0.64	14.22	0.62	-0.13	0.63	19.76	0.68	18.90	0.50	-0.20	0.52	0.308	0.55	0.020	0.43	0.021	0.51
1D 0080497	13	2001	HURA 13 EXT SYSTEMS	GANADERA CUMBER Y LA		12	6	11	0.44	0.45	0.63	0.42	4.79	0.43	8.16	0.50	-0.35	0.38	0.16	0.36	-0.215	0.32	0.074	0.23	0.066	0.28
1D 0083322	140	2003	HURA 140 270 3X17	GANADERA CUMBER Y LA		382	173	323	0.32	0.81	12.53	0.81	-3.63	0.80	14.69	0.84	18.77	0.72	-0.51	0.73	-0.437	0.77	0.163	0.68	0.160	0.73
1D 0088734	189	2004	HURA 189 LIDER 9440	GANADERA CUMBER Y LA		31	10	25	0.62	0.55	16.86	0.54	0.77	0.52	23.21	0.60	16.40	0.37	0.35	0.44	2.139	0.45	0.092	0.33	0.055	0.41
1D 0088764	219	2004	HURA 219 EXPLONUGGET	GANADERA CUMBER Y LA		15	4	11	1.20	0.47	7.02	0.45	0.49	0.44	11.88	0.53	17.97	0.33	-0.35	0.38	-0.192	0.38	-0.021	0.27	-0.019	0.33
1D 0088767	222	2004	HURA 222 ORIENTAL 5827	GANADERA CUMBER Y LA		39	9	0	0.54	0.52	16.86	0.48	-9.60	0.47	5.21	0.57	5.96	0.38	0.71	0.18	-0.379	0.25	-0.098	0.16	0.004	0.18
1D 0090503	249	2005	HURA 249 FULL 161	GANADERA CUMBER Y LA		81	40	67	1.11	0.61	5.64	0.63	3.04	0.62	6.86	0.68	-3.89	0.47	-0.37	0.48	-0.143	0.55	-0.059	0.42	-0.020	0.50
1D 0091777	260	2005	HURA 260 DILLON 613	GANADERA CUMBER Y LA		9	4	8	0.30	0.37	0.96	0.40	5.68	0.39	15.33	0.49	15.66	0.32	-0.01	0.34	0.057	0.35	0.028	0.25	-0.012	0.31
1D 0080487	3	2001	HURA 3 EXT 322	GANADERA CUMBER Y LA		90	46	79	-0.05	0.70	7.10	0.68	1.42	0.69	8.04	0.73	2.54	0.60	-0.41	0.57	0.111	0.62	0.192	0.51	0.131	0.58
1D 0091816	303	2005	HURA 303 ZORZAL ROSINA	GANADERA CUMBER Y LA		19	11	0	0.62	0.50	9.61	0.44	4.96	0.44	22.43	0.52	18.20	0.37	0.38	0.30	-0.640	0.25	-0.042	0.18	0.018	0.21
1D 0091823	310	2005	HURA 310 PELOTSALAYETA	GANADERA CUMBER Y LA		13	8	11	0.67	0.38	6.94	0.42	3.85	0.43	14.34	0.52	4.10	0.36	-0.27	0.35	0.157	0.37	-0.011	0.26	0.006	0.33
1D 0094858	340	2006	HURA 340 DIEGO SYSTEM	GANADERA CUMBER Y LA		47	20	42	-0.26	0.60	-7.30	0.59	2.08	0.57	-5.68	0.64	-0.92	0.45	-0.68	0.43	-2.478	0.49	0.097	0.37	0.061	0.45
1D 0094859	341	2006	HURA 341 DIEGO LARKS	GANADERA CUMBER Y LA		21	2	14	0.40	0.40	8.45	0.43	-5.28	0.39	1.90	0.46	8.85	0.29	-0.16	0.28	-0.751	0.33	0.057	0.25	0.082	0.31
1D 0094860	342	2006	HURA 342 DIEGO POWERPLAY	GANADERA CUMBER Y LA		25	11	20	0.40	0.52	-2.46	0.48	1.05	0.49	4.93	0.54	10.14	0.40	-0.42	0.37	-0.875	0.40	0.106	0.29	0.023	0.37
1D 0106983	569	2009	HURA 569 PINTA RITOMIL	GANADERA CUMBER Y LA		4	0	2	1.13	0.36	15.30	0.34	0.18	0.31	20.68	0.40	16.55	0.23	-0.29	0.28	0.467	0.21	0.079	0.19	0.082	0.22
1D 0110895	617	2010	HURA 617 PIONER	GANADERA CUMBER Y LA		15	4	12	0.20	0.39	11.30	0.44	-1.18	0.38	15.85	0.48	18.01	0.28	0.29	0.33	1.191	0.34	0.036	0.25	0.031	0.31
1D 0110900	622	2010	HURA 622 PIONNERCANYON	GANADERA CUMBER Y LA		2	1	1	0.32	0.27	5.46	0.34	0.25	0.25	7.96	0.32	10.47	0.23	0.41	0.20	0.838	0.21	0.026	0.16	-0.002	0.20
1D 0110910	632	2010	HURA 632	GANADERA CUMBER Y LA		5	2	4	0.96	0.30	12.82	0.36	-1.47	0.30	15.75	0.39	14.12	0.24	0.15	0.25	0.686	0.25	-0.034	0.18	-0.009	0.23
1D 0120995	777	2012	HURA 777 DIVIDE GMAKER	GANADERA CUMBER Y LA		17	0	12	0.37	0.41	13.37	0.39	-6.84	0.34	9.20	0.46	16.49	0.25	-0.13	0.32	2.366	0.32	0.005	0.23	0.013	0.29
1D 0083785	88	2002	HURA 88 BANDOJEJC	GANADERA CUMBER Y LA		29	6	26	1.43	0.53	14.11	0.50	4.49	0.50	22.89	0.56	15.33	0.33	0.43	0.38	1.366	0.42	0.057	0.30	0.019	0.39
1D 0133121	914	2014	HURA 914 ORIENT	GANADERA CUMBER Y LA		19	0	2	-0.53	0.47	-0.59	0.50	1.55	0.28	7.56	0.37	6.38	0.25	-0.48	0.22	-0.006	0.23	0.056	0.18	0.011	0.21
1D 0118784	15	2011	REBUSQUE 15 QUIQUE	GARCIA PINTOS S.C., SUC.		1	0	0	-0.18	0.21	11.19	0.20	0.80	0.19	17.82	0.20	19.35	0.17								
1D 0131159	21	2013	GAETAN 21	GARCIA PINTOS S.C., SUC.		1	0	0	0.19	0.22	16.06	0.20	4.83	0.16	33.11	0.21	30.10	0.11	1.03	0.12						
1D 0102308	7	2008	REBUSQUE 07 LIDER CAMBICHA 93	GARCIA PINTOS S.C., SUC.		11	0	7	0.88	0.35	11.09	0.34	1.07	0.30	14.47	0.36	13.19	0.23			0.685	0.25	0.040	0.19	0.031	0.22
1D 0080681	3658	2001	GUAZUBIRA EXECUTIVE 3658	GARCIA VIDAL, JUAN A.		20	10	0	1.28	0.17	9.18	0.36	1.39	0.32	12.35	0.37	7.05	0.18								
1D 0080684	3661	2001	GUAZUBIRA ROBBER 3661	GARCIA VIDAL, JUAN A.		10	5	0	0.59	0.11	8.25	0.30	4.14	0.25	18.87	0.28	16.26	0.13								
1D 0080685	3662	2001	GUAZUBIRA ROBBER 3662	GARCIA VIDAL, JUAN A.		23	6	20	1.52	0.34	14.54	0.35	-3.05	0.37	9.16	0.44	11.93	0.20	-0.29	0.26	-0.513	0.30	-0.069	0.19	0.040	0.26
1D 0081129	3683	2001	GUAZUBIRA WINDOW 3683	GARCIA VIDAL, JUAN A.		71	27	0	0.77	0.59	13.23	0.56	-1.32	0.54	13.23	0.64	9.55	0.44	-0.24	0.03						
1D 0081137	3691	2001	GUAZUBIRA RITO 3691	GARCIA VIDAL, JUAN A.		122	45	112	0.78	0.53	13.49	0.52	-5.73	0.57	11.51	0.60	18.64	0.39	-0.21	0.41	-0.245	0.45	0.104	0.32	0.150	0.41
1D 0084494	3806	2002	GUAZUBIRA EXECUTIVE 3806	GARCIA VIDAL, JUAN A.		4	1	0	0.67	0.04	7.54	0.25	2.39	0.24	13.63	0.37	10.58	0.12								
1D 0084497	3809	2002	GUAZUBIRA EXECUTIVE 3809	GARCIA VIDAL, JUAN A.		1	0	0	0.45	0.03	2.96	0.20	4.29	0.17	11.87	0.32	8.20	0.10								
1D 0084508	3820	2002	GUAZUBIRA EXECUTIVE 3820	GARCIA VIDAL, JUAN A.		4	1	0	0.84	0.06	7.52	0.25	2.61	0.22	14.29	0.35	11.44	0.13								
1D 0087239	3901	2003	GUAZUBIRA DUKE 3901	GARCIA VIDAL, JUAN A.		19	1	0	0.26	0.08	5.02	0.40	0.95	0.31	8.93	0.42	9.95	0.15								
1D 0087241	3903	2003	GUAZUBIRA DUKE 3903	GARCIA VIDAL, JUAN A.		3	0	3	1.22	0.15	13.63	0.26	-1.23	0.23	14.34	0.37	14.73	0.13	0.67	0.11	-0.655	0.10	0.009	0.05	0.047	0.09
1D 0089262	3931	2004	GUAZUBIRA ROBBER 3931	GARCIA VIDAL, JUAN A.		28	5	0	0.37	0.10	2.51	0.31	5.09	0.32	13.40	0.37	10.62	0.14								

EVALUACION DE REPRODUCTORES ABERDEEN ANGUS - JULIO 2018

TOROS PADRES



H.B.U.	Rp	F.Nac.	Nombre	Criador	TE	Hijos PD	Hijos HL	Hijos ultras.	Dep PN	Prec PN	Dep PD	Prec PD	Dep HL	Prec HL	Dep P18	Prec P18	Dep PA	Prec PA	Dep CE	Prec CE	Dep AOB	Prec AOB	Dep Grasa	Prec Grasa	Dep MAR	Prec MAR
1D 0089264	3933	2004	GUAZUBIRA DISCOVERY 3933	GARCIA VIDAL, JUAN A.		24	12	0	1.33	0.23	4.55	0.39	2.22	0.37	13.70	0.47	17.38	0.23								
1D 0091997	4006	2005	GUAZUBIRA DISCOVERY 4006	GARCIA VIDAL, JUAN A.		4	0	0	-0.22	0.28	-1.37	0.29	1.35	0.26	2.98	0.39	5.56	0.19								
1D 0092002	4011	2005	GUAZUBIRA DISCOVERY 4011	GARCIA VIDAL, JUAN A.		13	0	0	0.57	0.20	5.27	0.31	-1.60	0.30	6.22	0.39	11.66	0.20								
1D 0095877	4076	2006	GUAZUBIRA DISCOVERY0 4076	GARCIA VIDAL, JUAN A.		6	0	0	0.93	0.26	-3.83	0.33	3.11	0.26	3.17	0.38	6.59	0.21								
1D 0095895	4109	2006	GUAZUBIRA NICHOLS 4109	GARCIA VIDAL, JUAN A.		16	3	0	1.27	0.18	6.85	0.34	1.39	0.32	12.93	0.43	14.97	0.21								
1D 0099991	4190	2007	GUAZUBIRA DISCOVERY 4190	GARCIA VIDAL, JUAN A.		11	1	0	0.84	0.09	5.66	0.31	-0.26	0.27	7.31	0.40	9.12	0.15								
1D 0118770	4384	2011	GUAZUBIRA DISCOVERY 4384	GARCIA VIDAL, JUAN A.		12	0	0	1.20	0.11	8.08	0.21	0.67	0.10	12.89	0.16	14.41	0.08								
1D 0124148	4393	2012	GUAZUBIRA BLACK 4393	GARCIA VIDAL, JUAN A.		12	0	0	0.61	0.18	1.11	0.26	2.37	0.16	7.30	0.27	7.98	0.11								
1D 0126249	14	2013	DON RUBEN - JORGITO	GEREDA, JOSE MARIA		2	0	0	0.90	0.23	9.62	0.23	-1.19	0.17	14.21	0.20	17.50	0.12								
1D 146886	28	2015	DON RUBEN (FELIFO)	GEREDA, JOSE MARIA		1	0	0	0.40	0.23	8.51	0.23	-0.93	0.19	13.06	0.22	16.56	0.18								
1D 0115532	3	2011	DON RUBEN	GEREDA, JOSE MARIA		1	0	0	-0.16	0.31	10.54	0.29	0.53	0.19	17.01	0.26	19.60	0.19			1.328	0.17	0.038	0.16		
1D 0128814	35	2013	COMPE BOTAS CQ 856 ZAL	T.E. GRUMBACHER, JACQUES		2	0	0	1.23	0.22	12.44	0.22	0.10	0.22	17.86	0.24	16.37	0.18	0.37	0.19						
1D 0128816	37	2013	COMPE ROBIN CQ 826 IMP	GRUMBACHER, JACQUES		11	0	0	1.04	0.25	5.29	0.24	1.20	0.24	12.09	0.25	15.68	0.14	-0.13	0.14						
1D 139243	70	2014	COMPE70 BALOTELLI SE 285 SE 390	GRUMBACHER, JACQUES		1	0	0	1.38	0.23	21.46	0.22	-2.44	0.14	26.64	0.20	27.13	0.12			0.786	0.12	-0.054	0.10		
1D 140479	79	2015	COMPE 79 LAZARO 2141 IMP TE	GRUMBACHER, JACQUES		8	0	0	1.76	0.31	-0.33	0.30	3.42	0.19	3.72	0.23	6.63	0.17								
1D 0119430	599	2012	NEGRO MANA 7	HERRAN, MERCEDES		12	0	5	2.23	0.32	7.30	0.32	0.36	0.31	11.76	0.35	16.75	0.19	0.53	0.20	0.883	0.18	-0.023	0.14	-0.023	0.18
1D 0121710	608	2012	NEGRO FINALISTA 1	HERRAN, MERCEDES		4	0	0	0.73	0.33	11.40	0.32	1.41	0.25	20.33	0.32	22.29	0.23	0.76	0.24	0.260	0.19	0.033	0.17		
1D 0119346	114	2012	MATAOJO 12114 BISMARCK	IBAÑEZ POLLEDO,		75	3	49	-0.96	0.54	10.44	0.54	-6.08	0.47	3.84	0.57	7.58	0.34	-0.58	0.38	0.247	0.41	0.054	0.31	0.071	0.37
1D 0099801	35	2007	MATAOJO 07 HORNERO 35	IBAÑEZ POLLEDO,		1	0	0	1.12	0.33	10.79	0.31	-1.55	0.28	10.90	0.37	12.36	0.22	-0.31	0.27	0.027	0.24	-0.047	0.18	0.020	0.22
1D 0099804	38	2007	MATAOJO 07 LIDER 38	IBAÑEZ POLLEDO,		2	2	2	0.36	0.33	9.42	0.30	2.03	0.23	16.61	0.33	12.49	0.22	0.20	0.18	0.588	0.21	0.052	0.16	0.041	0.18
1D 0094581	4	2006	MATAOJO DIEGO 04	IBAÑEZ POLLEDO,		1	0	0	1.35	0.31	13.86	0.30	6.31	0.26	28.64	0.37	26.52	0.20	0.21	0.27	0.644	0.23	0.009	0.16	0.041	0.20
1D 0101231	46	2008	MATAOJO 08 LIDER 46	IBAÑEZ POLLEDO,		8	0	0	-0.04	0.24	8.66	0.23	3.59	0.25	16.77	0.33	12.62	0.21	0.14	0.24	1.651	0.19	0.056	0.16		
1D 0092935	103	2005	LAS CORTADERAS KIKO 103	IGLESIAS, ANDRES		1	5	0	-0.09	0.33	14.50	0.29	-1.53	0.26	19.03	0.33	17.88	0.20	0.13	0.20						
1D 0082130	11	2002	LAS CORTADERAS S PRECISION 11	IGLESIAS, ANDRES		67	22	51	0.22	0.54	5.96	0.49	-0.46	0.52	10.72	0.58	12.79	0.43	0.56	0.40	0.102	0.44	-0.006	0.34	0.024	0.39
1D 0092947	112	2005	LAS CORTADERAS FD 112	IGLESIAS, ANDRES		45	14	35	1.33	0.59	16.84	0.58	2.10	0.54	30.06	0.63	29.80	0.31	0.43	0.41	2.337	0.48	0.159	0.36	0.102	0.45
1D 0082137	18	2002	LAS CORTADERAS S PRECISION 18	IGLESIAS, ANDRES		8	7	3	0.06	0.29	9.15	0.28	-2.06	0.33	10.39	0.34	15.36	0.24	0.18	0.21	-0.277	0.23	-0.012	0.18	0.036	0.21
1D 0098772	202	2007	LAS CORTADERAS FINAL ANSWER	IGLESIAS, ANDRES		32	10	9	-0.20	0.50	12.89	0.50	-2.55	0.43	11.95	0.49	15.33	0.35	0.66	0.25	1.017	0.22	0.055	0.18	0.050	0.21
1D 0082140	21	2002	LAS CORTADERAS PRECISION 21	IGLESIAS, ANDRES		67	12	25	-0.25	0.58	11.66	0.57	1.15	0.51	18.85	0.58	18.01	0.34	0.51	0.29	0.869	0.39	-0.022	0.27	0.001	0.34
1D 0105117	241	2009	LAS CORTADERAS BANDO 241	IGLESIAS, ANDRES		8	1	7	0.37	0.35	9.68	0.34	3.07	0.33	22.32	0.37	24.42	0.21	0.05	0.25	1.116	0.27	0.073	0.19	0.019	0.25
1D 0108025	275	2010	LAS CORTADERAS SAV NETWORTH	IGLESIAS, ANDRES		4	3	4	0.74	0.29	9.56	0.26	0.61	0.29	15.42	0.31	14.54	0.20	0.36	0.20	0.336	0.22	-0.010	0.18	0.014	0.21
1D 0113042	302	2010	LAS CORTADERAS NET WORTH 302	IGLESIAS, ANDRES		6	4	3	1.03	0.32	10.71	0.30	1.96	0.29	22.10	0.32	21.26	0.20			1.451	0.22	0.001	0.18	0.000	0.21
1D 0117970	355	2011	LAS CORTADERAS RIGHT TIME 355	IGLESIAS, ANDRES		15	1	7	1.30	0.36	12.19	0.38	7.01	0.33	29.44	0.39	22.87	0.22	0.55	0.21	2.022	0.24	0.076	0.17	0.017	0.20
1D 0085127	42	2003	LAS CORTADERAS DISCOVERY	IGLESIAS, ANDRES		355	144	263	0.02	0.79	11.68	0.78	-0.42	0.78	16.96	0.81	11.91	0.59	0.11	0.68	2.261	0.73	-0.026	0.63	-0.034	0.70
1D 0131561	462	2013	LAS CORTADERAS BISMARCK 462	IGLESIAS, ANDRES		7	0	6	0.62	0.36	10.62	0.38	-2.65	0.34	11.07	0.44	17.20	0.26	0.65	0.32	-0.055	0.31	-0.025	0.22	0.019	0.25
1D 0131570	471	2013	LAS CORTADERAS NET WORTH 471	IGLESIAS, ANDRES		3	0	0	1.30	0.35	16.52	0.33	-1.20	0.31	20.83	0.41	21.53	0.24	0.63	0.29	0.641	0.25	-0.043	0.19	0.010	0.20
1D 0086093	52	2003	LAS CORTADERAS WINDSPREAD 52	IGLESIAS, ANDRES		13	18	7	0.69	0.39	10.46	0.33	-2.53	0.40	8.41	0.45	9.63	0.28	0.17	0.24	-0.384	0.24	0.042	0.17	0.075	0.21

Hijos PD = Número de hijos con registro al destete - Hijos HL = Número de hijas con descendencia con registros al destete - Hijos ultras. = Número de hijos con registro de Área de ojo de bife - # DEP Promedio de Padres

EVALUACION DE REPRODUCTORES ABERDEEN ANGUS - JULIO 2018

TOROS PADRES



H.B.U.	Rp	F.Nac.	Nombre	Criador	TE	Hijos PD	Hijos HL	Hijos ultras.	Dep PN	Prec PN	Dep PD	Prec PD	Dep HL	Prec HL	Dep P18	Prec P18	Dep PA	Prec PA	Dep CE	Prec CE	Dep AOB	Prec AOB	Dep Grasa	Prec Grasa	Dep MAR	Prec MAR
1D 0075529	1176	1998	EL PUESTO	IRAZABAL PAREDES, LUIS		29	15	24	0.71	0.53	11.64	0.53	-5.73	0.53	6.54	0.58	16.21	0.41	-0.48	0.35	-1.620	0.44	-0.102	0.31	0.039	0.39
1D 0075553	1200	1998	EL PUESTO	IRAZABAL PAREDES, LUIS		10	27	7	0.12	0.49	4.99	0.37	1.71	0.45	13.89	0.55	19.01	0.36	0.09	0.31	0.960	0.40	0.009	0.25	-0.049	0.28
1D 0080240	1370	2000	EL PUESTO 1370	IRAZABAL PAREDES, LUIS		9	7	7	-0.78	0.34	-5.48	0.30	1.74	0.35	0.48	0.38	-1.63	0.26	-0.59	0.13	-0.146	0.24	0.042	0.13	-0.042	0.18
1D 0090028	1685	2004	EL PUESTO 1685	IRAZABAL PAREDES, LUIS		37	16	26	-0.05	0.58	11.32	0.58	0.55	0.54	14.26	0.61	13.70	0.45	0.31	0.43	-0.101	0.47	0.015	0.34	0.037	0.42
1D 0092224	1732	2005	EL PUESTO 1732	IRAZABAL PAREDES, LUIS		45	18	36	0.76	0.56	16.15	0.59	-5.53	0.55	13.91	0.63	25.45	0.44	-0.13	0.43	-0.075	0.49	-0.016	0.36	0.040	0.44
1D 0095939	1792	2006	EL PUESTO 1792	IRAZABAL PAREDES, LUIS		18	1	14	1.03	0.43	9.75	0.44	3.90	0.42	18.07	0.48	13.01	0.28	0.63	0.31	0.117	0.34	-0.033	0.24	-0.021	0.32
1D 0100116	1879	2007	EL PUESTO 1879	IRAZABAL PAREDES, LUIS		34	6	30	1.08	0.56	10.62	0.55	-3.15	0.50	11.20	0.59	20.09	0.37	-0.17	0.42	1.023	0.45	0.048	0.33	0.009	0.42
1D 0109921	2007	2010	EL PUESTO 2007	IRAZABAL PAREDES, LUIS		6	0	5	0.61	0.36	12.04	0.35	-2.18	0.32	14.40	0.44	24.80	0.21	0.33	0.29	-0.273	0.29	0.011	0.17	0.022	0.22
1D 0111941	2069	2010	EL PUESTO 2069	IRAZABAL PAREDES, LUIS		19	0	17	0.39	0.48	9.16	0.49	2.05	0.44	20.44	0.56	23.19	0.29	0.41	0.37	1.279	0.42	0.068	0.30	-0.016	0.37
1D 0111966	2097	2010	EL PUESTO 2097	IRAZABAL PAREDES, LUIS		18	0	14	0.13	0.49	8.35	0.49	-2.57	0.42	9.85	0.54	16.33	0.26	-0.51	0.37	1.898	0.40	0.033	0.27	-0.017	0.33
1D 0111982	2116	2010	EL PUESTO 2116	IRAZABAL PAREDES, LUIS		1	0	1	-0.02	0.32	9.94	0.29	-2.47	0.26	13.09	0.38	20.74	0.22	1.12	0.30	1.180	0.26	0.064	0.20	0.013	0.23
1D 0116841	2269	2011	EL PUESTO 2269	IRAZABAL PAREDES, LUIS		2	0	2	0.90	0.33	9.47	0.30	-2.13	0.28	12.60	0.40	18.83	0.21	-0.49	0.30	0.833	0.27	-0.055	0.18	-0.009	0.21
1D 0122715	2329	2012	EL PUESTO 2329	IRAZABAL PAREDES, LUIS		17	0	9	-0.30	0.47	11.54	0.46	2.28	0.36	19.72	0.46	19.16	0.25	0.43	0.25	0.378	0.30	0.062	0.19	0.033	0.25
1D 0125652	2445	2013	EL PUESTO 2445	IRAZABAL PAREDES, LUIS		29	0	15	0.45	0.51	16.96	0.52	-2.44	0.37	16.96	0.50	18.88	0.24	0.67	0.26	-0.671	0.32	-0.004	0.20	0.070	0.27
1D 0128421	2518	2013	EL PUESTO 2518	IRAZABAL PAREDES, LUIS		24	0	13	0.69	0.49	16.01	0.51	-0.79	0.38	24.48	0.51	27.49	0.25	-0.05	0.33	2.388	0.36	-0.123	0.24	-0.070	0.30
1D 0070514	904	1995	EL PUESTO	IRAZABAL PAREDES, LUIS		278	78	11	0.81	0.71	7.02	0.67	-0.09	0.69	9.78	0.73	16.81	0.43	0.11	0.45	-0.398	0.50	0.008	0.35	0.012	0.41
1D 0078049	267	2000	MARTINETA 267 RITOSISTEM	IRAZABAL, RAUL N.		46	20	41	1.65	0.57	1.35	0.55	2.68	0.58	7.12	0.63	8.03	0.46	0.09	0.44	0.694	0.50	-0.046	0.36	-0.112	0.43
1D 0078050	269	2000	MARTINETA 269 NUGGETRENZA	IRAZABAL, RAUL N.		3	11	2	-0.26	0.35	5.34	0.26	-6.74	0.35	-2.29	0.39	7.05	0.27	-0.61	0.21	-0.722	0.24	-0.016	0.15	0.048	0.20
1D 0078051	270	2000	MARTINETA 270 EXTMILAGRO	IRAZABAL, RAUL N.		24	10	22	0.53	0.51	1.88	0.50	2.37	0.54	12.51	0.57	9.22	0.44	-0.28	0.41	0.577	0.45	0.144	0.35	0.050	0.40
1D 0087681	66	2003	VERMELHO 66 DON QUIXOTE DA	KIRSH, VERNO LAURO		7	1	1	0.64	0.26	12.61	0.27	-4.79	0.22	4.24	0.25	8.44	0.16			1.295	0.14	-0.044	0.11	-0.056	0.13
1D 0093913	717	2006	CAMB 7177 ZOR 717 T.E.	LA CAMBICHA ASOCIACION		26	10	12	1.23	0.53	7.66	0.51	-4.03	0.47	7.06	0.53	19.10	0.34	0.00	0.33	-0.234	0.36	-0.004	0.27	0.036	0.34
1D 0095589	726	2006	CAMBICHA 64 CHAN 726 TE	LA CAMBICHA ASOCIACION		39	10	30	1.16	0.51	17.45	0.55	1.57	0.53	26.33	0.61	27.75	0.36	1.03	0.39	-1.840	0.43	-0.082	0.30	0.075	0.39
1D 0095614	751	2006	CAMBICHA 66 4 180 751	LA CAMBICHA ASOCIACION		16	7	11	-0.23	0.48	9.98	0.47	-1.19	0.46	10.47	0.53	18.44	0.34	0.71	0.32	-0.892	0.34	-0.109	0.25	-0.018	0.33
1D 0095634	771	2006	CAMBICHA 488 4180 771	LA CAMBICHA ASOCIACION		16	3	14	0.41	0.47	4.64	0.46	2.94	0.44	11.61	0.54	8.69	0.25	0.02	0.36	0.411	0.37	0.037	0.26	0.000	0.34
1D 0076515	1197	1999	LA GANADERA 1197 EXPLORER	LA GANADERA S.A.		16	3	0	0.76	0.20	8.66	0.23	-0.43	0.24	10.45	0.27	12.66	0.17	0.08	0.17						
1D 0077330	1215	1999	LA GANADERA 1215 EXPLORER	LA GANADERA S.A.		6	1	0	-0.10	0.18	2.00	0.23	-1.05	0.22	-0.11	0.24	4.61	0.16	-0.46	0.17						
1D 0079805	1309	2001	LA GANADERA 1309 SAMURAI II	LA GANADERA S.A.		25	5	16	0.88	0.39	-2.42	0.36	4.43	0.35	3.09	0.42	0.63	0.17	0.25	0.28	-0.337	0.25	0.071	0.14	0.029	0.20
1D 0083291	1395	2003	LA GANADERA 1395 ATLAS	LA GANADERA S.A.		1	1	1	0.72	0.28	6.19	0.24	-0.55	0.22	7.35	0.34	9.92	0.17	0.45	0.23	-1.002	0.21	-0.001	0.12	0.042	0.14
1D 0089219	1479	2004	LA GANADERA 1479 PERFORMA	LA GANADERA S.A.		11	5	9	1.46	0.44	13.94	0.40	-0.68	0.38	19.35	0.44	19.29	0.29	0.24	0.27	-0.070	0.31	-0.031	0.23	-0.004	0.28
1D 0089222	1482	2004	LA GANADERA 1482 PERFORMA	LA GANADERA S.A.		49	57	39	-0.90	0.58	3.49	0.50	-5.26	0.56	-5.25	0.63	-10.2	0.38	-0.11	0.45	-1.119	0.47	-0.016	0.34	0.062	0.40
1D 0093385	1553	2006	LA GANADERA 1553 KRUGERRAND	LA GANADERA S.A.		8	3	8	2.15	0.32	8.82	0.31	1.02	0.34	13.36	0.38	18.13	0.21	0.52	0.22	-0.510	0.25	-0.031	0.16	0.045	0.22
1D 0103000	1755	2008	LA GANADERA 1755 FINAL ANSWER	LA GANADERA S.A.		24	16	18	-0.34	0.53	5.63	0.49	3.95	0.47	16.45	0.55	14.14	0.30	0.49	0.34	0.720	0.40	0.087	0.30	0.042	0.36
1D 0127319	2197	2013	LA GANADERA BEACON 2197	LA GANADERA S.A.		21	0	1	-0.84	0.49	3.30	0.48	-1.23	0.27	6.31	0.35	11.80	0.23	0.53	0.20	-0.149	0.19	-0.050	0.16	-0.005	0.18
1D 0135192	2295	2014	LA GANADERA 2295 CREDITO	LA GANADERA S.A.		14	0	2	-0.05	0.45	7.20	0.43	0.05	0.27	11.56	0.37	9.73	0.20	0.53	0.25	-0.110	0.22	0.195	0.15	0.162	0.20
1D 143729	2504	2015	LA GANADERA 2504 MANA - 2214	LA GANADERA S.A.		2	0	0	2.18	0.34	17.31	0.25	-2.26	0.18	22.63	0.22	27.29	0.16			1.306	0.17	-0.110	0.14		
1D 0126072	73	2013	PALMARENSE TM 73 POLILLA	LA SOLEDAD DEL PALMAR S.A		6	0	0	1.00	0.13	16.09	0.22	-3.25	0.11	18.11	0.15	20.96	0.09								

Hijos PD = Número de hijos con registro al destete - Hijos HL = Número de hijas con descendencia con registros al destete - Hijos ultras. = Número de hijos con registro de Área de ojo de bife - # DEP Promedio de Padres

EVALUACION DE REPRODUCTORES ABERDEEN ANGUS - JULIO 2018

TOROS PADRES



H.B.U.	Rp	F.Nac.	Nombre	Criador	TE	Hijos PD	Hijos HL	Hijos ultras.	Dep PN	Prec PN	Dep PD	Prec PD	Dep HL	Prec HL	Dep P18	Prec P18	Dep PA	Prec PA	Dep CE	Prec CE	Dep AOB	Prec AOB	Dep Grasa	Prec Grasa	Dep MAR	Prec MAR
1D 0093456	103	2006	LA SORPRESA 103 MONTONERO	LA SORPRESA S.G.		9	5	5	0.57	0.29	8.66	0.25	2.48	0.29	16.51	0.32	13.37	0.15	0.09	0.13	-0.127	0.15	0.013	0.09	0.007	0.13
1D 0103208	171	2008	LA SORPRESA 171 PAYE	LA SORPRESA S.G.		25	17	22	1.02	0.52	4.98	0.50	2.49	0.49	9.20	0.57	11.57	0.27	0.39	0.39	-0.094	0.39	-0.116	0.28	-0.031	0.36
1D 0107620	210	2009	LA SORPRESA 210 BISMARCK	LA SORPRESA S.G.		2	0	1	0.19	0.31	8.88	0.28	0.61	0.25	15.16	0.33	14.87	0.20	0.62	0.25	0.691	0.18	-0.007	0.15	-0.006	0.17
1D 0110541	239	2010	LA SORPRESA 239 BISMARCK	LA SORPRESA S.G.		70	13	61	0.57	0.62	9.38	0.58	0.38	0.54	14.11	0.62	13.61	0.34	0.93	0.41	0.936	0.49	-0.207	0.38	-0.128	0.45
1D 0119569	327	2012	LA SORPRESA 327 GENERAL	LA SORPRESA S.G.		1	1	1	1.27	0.31	10.75	0.29	-1.82	0.26	12.62	0.38	17.95	0.19	0.76	0.26	0.009	0.25	-0.150	0.17	-0.047	0.21
1D 0125493	406	2013	LA SORPRESA 406 BEACON	LA SORPRESA S.G.		6	0	4	0.77	0.37	12.06	0.35	1.09	0.31	22.05	0.41	24.01	0.22	0.46	0.30	2.372	0.29	0.017	0.18	-0.043	0.24
1D 0125494	408	2013	LA SORPRESA 407 BRILLANCE	LA SORPRESA S.G.		7	0	0	1.07	0.40	8.64	0.38	1.13	0.26	17.13	0.38	20.56	0.19	0.22	0.27	0.136	0.24	-0.081	0.18	-0.014	0.21
1D 0125501	414	2013	LA SORPRESA 414 BEACON	LA SORPRESA S.G.		23	0	19	0.66	0.42	12.47	0.41	1.91	0.36	22.28	0.47	22.13	0.24	0.50	0.33	0.409	0.34	-0.045	0.24	0.001	0.29
1D 0126729	423	2013	LA SORPRESA 423 BRILLIANCE	LA SORPRESA S.G.		17	0	14	-0.07	0.43	-2.39	0.42	1.48	0.36	-1.03	0.49	-0.05	0.21	0.35	0.35	0.009	0.34	-0.061	0.23	-0.063	0.29
1D 0126730	424	2013	LA SORPRESA 424 BRILLIANCE	LA SORPRESA S.G.		9	0	8	0.54	0.38	4.70	0.38	1.78	0.31	11.49	0.40	12.22	0.18	-0.06	0.24	-0.597	0.27	-0.022	0.18	0.009	0.24
1D 0126731	425	2013	LA SORPRESA 425 BRILLIANCE	LA SORPRESA S.G.		2	0	2	0.77	0.31	15.16	0.29	0.21	0.23	24.12	0.30	23.76	0.16	0.51	0.19	1.485	0.21	-0.024	0.16	-0.007	0.19
1D 0086431	43	2003	LA SORPRESA FUTURE DIRECTION	6LA SORPRESA S.G.		1	0	0	1.08	0.23	13.73	0.20	2.66	0.20	20.75	0.21	17.86	0.16			0.986	0.16	0.083	0.14		
1D 0129677	454	2013	LA SORPRESA 454 BISMARCK 249	LA SORPRESA S.G.		3	0	3	0.82	0.31	5.57	0.30	3.50	0.28	17.09	0.39	16.94	0.17	0.65	0.25	0.150	0.25	0.108	0.16	0.071	0.21
1D 0133842	513	2014	LA SORPRESA 513 BRILLIANCE	LA SORPRESA S.G.		9	0	0	2.19	0.53	13.75	0.41	0.88	0.20	21.55	0.30	23.47	0.18			0.855	0.18	-0.045	0.15		
1D 0133848	520	2014	LA SORPRESA 520 HARVESTOR	LA SORPRESA S.G.		18	0	0	0.94	0.42	10.79	0.42	-2.29	0.17	11.97	0.26	17.75	0.15			0.278	0.11	-0.046	0.07		
1D 0136753	527	2014	LA SORPRESA 527 REGIS	LA SORPRESA S.G.		23	0	0	0.37	0.46	9.94	0.46	1.26	0.29	16.04	0.41	14.52	0.23	0.68	0.28	2.884	0.26	0.054	0.17	-0.022	0.21
1D 0136767	541	2014	LA SORPRESA 541 PAYE 276	LA SORPRESA S.G.		22	0	0	0.78	0.43	9.82	0.43	-4.70	0.23	5.13	0.39	12.87	0.18	0.46	0.23	1.002	0.20	-0.060	0.12	-0.006	0.14
1D 0089191	61	2004	LA SORPRESA F DIRECTION 7	LA SORPRESA S.G.		10	8	8	1.08	0.40	17.08	0.37	1.33	0.38	21.39	0.44	18.15	0.24	0.02	0.23	0.326	0.31	0.073	0.22	0.062	0.27
1D 0091640	88	2005	LA SORPRESA 88 FACON	LA SORPRESA S.G.		5	1	5	1.78	0.34	12.86	0.32	-2.68	0.26	12.39	0.32	19.22	0.19	0.23	0.21	0.810	0.21	-0.041	0.16	-0.015	0.20
1D 0091644	92	2005	LA SORPRESA 92 KRUGERRAND	LA SORPRESA S.G.		3	2	3	1.34	0.34	10.78	0.32	-0.12	0.29	14.25	0.35	16.19	0.21	0.19	0.18	0.429	0.21	-0.043	0.14	-0.067	0.19
1D 0093451	98	2006	LA SORPRESA 98 MONTONERO	LA SORPRESA S.G.		5	1	3	1.12	0.23	7.71	0.22	4.60	0.24	19.71	0.27	16.78	0.14	0.06	0.16	0.676	0.15	0.051	0.09	0.029	0.13
1D 0109474	220	2010	LA SORPRESA 220 NET WORTH	FIV LA SORPRESA S.G. Y AGUSTIN		2	0	0	1.01	0.24	13.37	0.23	-1.41	0.21	16.10	0.23	17.08	0.17								
1D 0109470	222	2010	LA SORPRESA 222 NET WORTH	FIV LA SORPRESA S.G. Y AGUSTIN		16	6	14	0.65	0.36	11.36	0.34	-2.49	0.36	13.41	0.40	17.43	0.22	0.24	0.25	1.038	0.27	-0.060	0.20	-0.014	0.26
1D 0113358	249	2010	LA SORPRESA 249 BISMARCK	LA SORPRESA S.G. Y AGUSTIN		32	13	19	0.53	0.41	3.76	0.40	0.51	0.42	8.61	0.46	11.80	0.26	0.55	0.29	0.482	0.33	-0.031	0.25	-0.037	0.31
1D 0114865	276	2011	SORPRESA 276 - 171	LA SORPRESA S.G. Y AGUSTIN		45	7	34	0.81	0.46	15.66	0.46	-10.2	0.39	-1.48	0.48	9.69	0.20	0.51	0.30	1.163	0.30	-0.043	0.19	0.029	0.25
1D 0121930	110	2012	PASO DE LUGO SARGENTO 110 T.E.	LABORDE, RICARDO		1	1	0	1.03	0.23	5.14	0.21	0.25	0.20	9.83	0.22	17.95	0.13								
1D 0101042	12	2008	PASO DE LUGO LIDER 3	LABORDE, RICARDO		2	2	1	0.68	0.32	9.63	0.28	0.65	0.23	11.82	0.29	9.60	0.19	0.10	0.17	1.654	0.18	0.028	0.15	-0.010	0.16
1D 0101043	13	2008	PASO DE LUGO NICANOR 3	LABORDE, RICARDO		1	0	2	0.19	0.30	4.10	0.28	-2.76	0.23	5.04	0.30	12.06	0.18			-0.396	0.17	0.026	0.12	0.032	0.15
1D 0125688	130	2013	PASO DE LUGO CREDITO 130 TE	LABORDE, RICARDO		11	0	5	0.42	0.35	5.54	0.32	-0.07	0.28	9.20	0.32	14.13	0.18	0.15	0.19	0.267	0.21	0.022	0.15	0.010	0.20
1D 0127388	147	2013	PASO DE LUGO CHARRUA 147	LABORDE, RICARDO		4	0	1	0.01	0.32	5.11	0.30	2.38	0.25	15.49	0.35	17.46	0.20	0.30	0.17	0.456	0.22	-0.005	0.17	-0.018	0.20
1D 0132996	169	2014	PASO DE LUGO 169	LABORDE, RICARDO		9	0	0	0.34	0.34	11.84	0.32	-3.38	0.19	10.61	0.31	14.92	0.16	0.56	0.21						
1D 144806	200	2015	PASO DE LUGO BRIGADIER 200 TE	LABORDE, RICARDO		6	0	0	0.62	0.29	8.13	0.28	-3.39	0.20	9.77	0.24	12.87	0.19			0.406	0.18	-0.016	0.16		
1D 0110476	1781	2010	ZANJA HONDA FANSWER 6-10	LAS ALJHABAS S.A.		16	0	0	0.37	0.45	19.66	0.43	-0.93	0.36	27.17	0.45	31.17	0.29	0.95	0.30	0.708	0.28	0.012	0.22	0.058	0.25
1D 0115477	1865	2011	ZANJA HONDA BISMARCK 6-2011	LAS ALJHABAS S.A.		12	4	3	0.38	0.44	5.85	0.41	-0.60	0.37	8.60	0.47	8.03	0.36	0.39	0.32	0.165	0.31	-0.025	0.23	0.035	0.27
1D 0121195	1967	2012	ZANJA HONDA HAMAL 1626	LAS ALJHABAS S.A.		12	0	0	0.86	0.44	10.10	0.43	2.29	0.29	20.00	0.41	20.81	0.24	0.37	0.27	1.469	0.25	0.070	0.18	0.048	0.22
1D 140719	110	2015	LC&C	LAS CAÑAS Y CIA S.R.L.		5	0	0	0.41	0.37	12.81	0.37	-0.72	0.22	18.81	0.30	23.95	0.22			1.107	0.18	0.071	0.17		

Hijos PD = Número de hijos con registro al destete - Hijos HL = Número de hijas con descendencia con registros al destete - Hijos ultras. = Número de hijos con registro de Área de ojo de bife - # DEP Promedio de Padres

EVALUACION DE REPRODUCTORES ABERDEEN ANGUS - JULIO 2018

TOROS PADRES



H.B.U.	Rp	F.Nac.	Nombre	Criador	TE	Hijos PD	Hijos HL	Hijos ultras.	Dep PN	Prec PN	Dep PD	Prec PD	Dep HL	Prec HL	Dep P18	Prec P18	Dep PA	Prec PA	Dep CE	Prec CE	Dep AOB	Prec AOB	Dep Grasa	Prec Grasa	Dep MAR	Prec MAR
1D 0104899	30	2008	LC & C DENSITY 30 TE	LAS CAÑAS Y CIA S.R.L.		11	3	11	0.36	0.35	8.31	0.34	-3.94	0.35	2.99	0.40	7.40	0.20			0.032	0.28	0.105	0.20	0.079	0.26
1D 0108005	44	2009	LC&C TRAVELLER 004-44 T.E.	LAS CAÑAS Y CIA S.R.L.		1	1	1	1.25	0.25	14.27	0.22	1.11	0.24	23.48	0.26	24.97	0.19			0.177	0.19	-0.046	0.15	0.013	0.18
1D 0114807	57	2011	LC & C BISMARCK 57	LAS CAÑAS Y CIA S.R.L.		2	0	2	0.11	0.32	11.40	0.30	1.18	0.30	22.50	0.37	23.63	0.23			1.371	0.23	0.010	0.19	0.010	0.22
1D 0123398	63	2012	LCYC CONQUEST 63	LAS CAÑAS Y CIA S.R.L.		3	1	0	-0.27	0.30	15.06	0.28	5.78	0.24	35.84	0.33	29.66	0.15			1.865	0.19	0.020	0.12	0.039	0.16
1D 0123400	65	2012	LCYC NEW DAY 65	LAS CAÑAS Y CIA S.R.L.		1	0	0	-0.17	0.27	11.07	0.25	-1.56	0.22	10.53	0.31	10.61	0.15			1.782	0.20	0.044	0.13	0.042	0.17
1D 0130855	71	2013	LC & C BISMARCK 71/49	LAS CAÑAS Y CIA S.R.L.		6	0	6	0.83	0.37	14.01	0.36	-5.65	0.34	8.99	0.43	13.60	0.25			-0.218	0.32	-0.026	0.24	0.053	0.29
1D 0130862	78	2013	LC & C PREDOMINAT 78/20	LAS CAÑAS Y CIA S.R.L.		6	0	6	0.71	0.37	19.69	0.33	-3.08	0.31	23.84	0.40	26.71	0.21			1.470	0.28	-0.010	0.20	0.053	0.25
1D 139529	92	2014	LC & C MAJOR LEAGUE 92/148	LAS CAÑAS Y CIA S.R.L.		6	0	0	-0.22	0.39	8.27	0.37	2.44	0.29	17.80	0.40	19.69	0.23			0.433	0.26	-0.028	0.19	0.044	0.23
1D 0112516	115	2010	LAS DIVISAS NET WORTH 2	LAS DIVISAS S.C.		44	4	22	0.92	0.54	14.73	0.54	-0.74	0.45	21.97	0.56	22.30	0.29	0.56	0.39	0.109	0.39	-0.007	0.29	0.034	0.35
1D 0114556	127	2011	LAS DIVISAS GUERRILLERA 4	LAS DIVISAS S.C.		1	0	1	0.91	0.30	14.71	0.28	1.91	0.27	26.04	0.36	27.45	0.19	-0.06	0.27	0.594	0.25	-0.014	0.18	0.000	0.21
1D 0116987	140	2011	LAS DIVISAS GUERRILLERO 6	LAS DIVISAS S.C.		4	2	4	0.62	0.36	11.27	0.34	2.57	0.33	21.26	0.43	19.19	0.21	0.40	0.29	0.397	0.29	-0.029	0.21	-0.010	0.25
1D 0122426	171	2012	LAS DIVISAS GRAN CANTOR 1	LAS DIVISAS S.C.		9	1	4	0.39	0.38	6.19	0.36	-0.01	0.32	12.21	0.43	15.64	0.21	0.09	0.28	0.168	0.27	-0.053	0.18	-0.004	0.22
1D 0122428	173	2012	LAS DIVISAS CONDOR 17-10	LAS DIVISAS S.C.		6	0	0	1.40	0.37	16.08	0.35	2.96	0.27	31.97	0.37	30.10	0.23	0.64	0.27	2.007	0.24	-0.021	0.18	-0.033	0.21
1D 0130683	205	2013	LAS DIVISAS BISMARCK-1	LAS DIVISAS S.C.		35	0	27	0.27	0.54	10.36	0.53	1.08	0.45	18.28	0.58	18.18	0.30	0.51	0.44	1.416	0.42	0.060	0.31	0.013	0.37
1D 0132948	250	2014	LAS DIVISAS BISMARCK L - 15	LAS DIVISAS S.C.		10	0	9	0.07	0.36	7.13	0.37	1.91	0.36	16.36	0.41	15.81	0.24	0.73	0.28	0.654	0.31	-0.019	0.23	-0.038	0.28
1D 0134111	1081	2014	LR 1081	LAS ROSAS ESTANCIA S.R.L.		3	0	0	0.83	0.33	17.69	0.29	8.88	0.22	47.30	0.36	40.31	0.18	0.40	0.24	-0.169	0.17	-0.068	0.13	-0.012	0.15
1D 0136203	1118	2014	LR1118	LAS ROSAS ESTANCIA S.R.L.		5	0	0	0.70	0.37	4.17	0.34	5.63	0.27	15.49	0.39	8.76	0.20	-0.26	0.26	0.007	0.24	0.079	0.16	0.051	0.20
1D 0136206	1121	2014	LR1121	LAS ROSAS ESTANCIA S.R.L.		8	0	0	0.23	0.40	12.78	0.39	6.18	0.26	33.70	0.38	31.98	0.23	0.21	0.24	1.502	0.22	0.366	0.15	0.196	0.19
1D 0136237	1152	2014	LR 1152	LAS ROSAS ESTANCIA S.R.L.		46	0	0	0.25	0.56	17.61	0.56	1.50	0.30	31.72	0.43	36.13	0.24	-0.36	0.27	1.701	0.23	-0.021	0.14	-0.012	0.19
1D 0092861	124	2005	LQLR MAJOR LEAGUE MISTICO	LAS ROSAS ESTANCIA S.R.L.		1	2	1	0.54	0.37	21.38	0.35	7.88	0.28	41.69	0.35	31.17	0.20	0.79	0.21	2.073	0.20	-0.012	0.15	0.042	0.18
1D 0095435	249	2006	LR KRUGERRAND GRAHAM PLUTON	LAS ROSAS ESTANCIA S.R.L.		27	8	16	0.45	0.53	13.90	0.52	4.61	0.50	24.59	0.55	22.84	0.32	0.45	0.32	0.506	0.38	0.013	0.27	0.016	0.35
1D 0095438	252	2006	LC LR PANCHO NEGRO	LAS ROSAS ESTANCIA S.R.L.		4	5	4	1.25	0.34	10.95	0.28	3.67	0.33	22.05	0.37	18.56	0.25	0.22	0.18	0.216	0.25	0.061	0.16	0.071	0.21
1D 0096620	287	2007	LAS ROSAS PRINCIPE 100 90 287	LAS ROSAS ESTANCIA S.R.L.		45	1	16	0.70	0.47	13.31	0.46	-0.36	0.26	18.72	0.34	16.50	0.19	0.38	0.12	1.359	0.17	-0.048	0.11	0.009	0.15
1D 0099217	298	2007	LR NOSTRADAMUS PRINCIPE 298	LAS ROSAS ESTANCIA S.R.L.		53	25	44	0.79	0.58	1.99	0.57	2.57	0.58	5.41	0.64	16.55	0.43	-0.39	0.43	-1.144	0.49	-0.200	0.36	-0.119	0.45
1D 0099225	306	2007	LR ALANO DUQUE 306	LAS ROSAS ESTANCIA S.R.L.		24	7	16	0.13	0.51	10.79	0.51	0.99	0.48	16.21	0.57	16.58	0.36	-0.60	0.41	0.941	0.41	0.055	0.29	0.007	0.37
1D 0099227	308	2007	LR NOSTRADAMUS PROMESA 308	LAS ROSAS ESTANCIA S.R.L.		11	3	9	0.43	0.46	12.16	0.44	-0.79	0.43	12.94	0.52	18.38	0.33	-0.67	0.35	-1.091	0.37	-0.084	0.26	0.028	0.32
1D 0099287	325	2007	LR STRYKER BARRIGA 325	LAS ROSAS ESTANCIA S.R.L.		1	0	1	0.56	0.31	6.23	0.28	-0.55	0.26	6.90	0.37	12.39	0.20	-0.26	0.28	-0.366	0.25	-0.073	0.16	-0.022	0.18
1D 0099288	326	2007	LR NOSTRADAMUS MILICO 326	LAS ROSAS ESTANCIA S.R.L.		17	1	11	-0.18	0.49	12.60	0.49	4.60	0.41	27.23	0.52	28.29	0.28	-0.11	0.36	0.954	0.34	-0.021	0.24	0.039	0.31
1D 0099293	331	2007	LR STRYKER PERLITA 331	LAS ROSAS ESTANCIA S.R.L.		11	3	0	1.10	0.44	12.49	0.40	1.55	0.32	18.94	0.42	20.48	0.24	-0.01	0.29	-0.316	0.27	-0.116	0.19	-0.043	0.24
1D 0104695	405	2008	LR 405 SEBASTIAN	LAS ROSAS ESTANCIA S.R.L.		16	2	12	0.41	0.45	5.54	0.43	1.08	0.40	4.24	0.49	-0.65	0.25	0.28	0.30	0.842	0.33	-0.196	0.23	-0.130	0.29
1D 0104711	424	2008	LR 424 JOSE	LAS ROSAS ESTANCIA S.R.L.		274	39	77	0.46	0.77	10.85	0.79	0.75	0.62	20.79	0.77	21.32	0.41	-0.22	0.59	0.334	0.59	-0.073	0.47	-0.043	0.54
1D 0089506	44	2004	LR ARANDU CQ 72 PACO 44	LAS ROSAS ESTANCIA S.R.L.		70	17	54	1.23	0.66	4.89	0.65	7.14	0.59	12.82	0.69	-1.78	0.43	0.27	0.50	2.031	0.55	-0.201	0.42	-0.197	0.50
1D 0104730	443	2008	LR 443 LALO	LAS ROSAS ESTANCIA S.R.L.		1	1	1	0.57	0.34	1.34	0.31	5.03	0.24	9.69	0.31	4.97	0.23	-0.04	0.16	0.810	0.19	-0.090	0.13	-0.100	0.17
1D 0104739	452	2008	LR 452 PEDRO	LAS ROSAS ESTANCIA S.R.L.		7	3	5	1.00	0.34	9.73	0.37	-3.95	0.37	4.74	0.47	16.93	0.37	-0.71	0.32	-1.317	0.31	-0.161	0.20	-0.005	0.26
1D 0108097	505	2009	LR 505 ARTURO	LAS ROSAS ESTANCIA S.R.L.		40	1	25	1.46	0.50	18.86	0.49	1.36	0.42	26.77	0.54	19.02	0.25	0.66	0.37	1.251	0.39	-0.104	0.27	-0.045	0.33
1D 0108108	516	2009	LR 516 PEPE	LAS ROSAS ESTANCIA S.R.L.		29	6	19	0.88	0.51	-1.68	0.51	3.41	0.45	7.27	0.53	11.49	0.30	0.02	0.36	-0.378	0.36	-0.039	0.25	-0.035	0.33

Hijos PD = Número de hijos con registro al destete - Hijos HL = Número de hijas con descendencia con registros al destete - Hijos ultras. = Número de hijos con registro de Área de ojo de bife - # DEP Promedio de Padres

EVALUACION DE REPRODUCTORES ABERDEEN ANGUS - JULIO 2018

TOROS PADRES



H.B.U.	Rp	F.Nac.	Nombre	Criador	TE	Hijos PD	Hijos HL	Hijos ultras.	Dep PN	Prec PN	Dep PD	Prec PD	Dep HL	Prec HL	Dep P18	Prec P18	Dep PA	Prec PA	Dep CE	Prec CE	Dep AOB	Prec AOB	Dep Grasa	Prec Grasa	Dep MAR	Prec MAR
1D 0108121	529	2009	LR 529 CACIQUE	LAS ROSAS ESTANCIA S.R.L.		5	1	4	0.80	0.37	14.21	0.35	-7.05	0.32	10.18	0.39	16.08	0.24	0.15	0.27	0.968	0.24	0.074	0.19	0.064	0.23
1D 0113188	588	2010	LR 588	LAS ROSAS ESTANCIA S.R.L.		12	3	8	0.36	0.44	13.56	0.38	-4.58	0.36	8.70	0.41	8.15	0.32	0.13	0.24	-0.758	0.27	-0.107	0.20	0.055	0.25
1D 0113232	637	2010	LR 637	LAS ROSAS ESTANCIA S.R.L.		18	2	13	-0.02	0.46	7.62	0.44	-0.27	0.38	12.31	0.49	12.27	0.27	-0.04	0.36	-0.520	0.31	0.085	0.23	0.108	0.29
1D 0113266	671	2010	LR 671	LAS ROSAS ESTANCIA S.R.L.		1	0	0	1.73	0.32	3.40	0.28	3.52	0.24	7.05	0.35	-0.07	0.20	0.47	0.24	1.036	0.16	-0.322	0.15	-0.235	0.17
1D 0113275	680	2010	LR 680	LAS ROSAS ESTANCIA S.R.L.		33	9	20	0.89	0.56	7.67	0.55	-2.78	0.46	6.21	0.58	20.87	0.38	-0.77	0.38	-2.102	0.38	-0.062	0.25	0.043	0.33
1D 0117851	708	2011	LR 708	LAS ROSAS ESTANCIA S.R.L.		30	1	26	-0.26	0.52	16.60	0.53	-1.54	0.45	22.42	0.57	23.99	0.27	0.17	0.37	1.746	0.42	-0.055	0.29	-0.023	0.36
1D 0117857	714	2011	LR 714	LAS ROSAS ESTANCIA S.R.L.		15	0	0	1.20	0.45	7.29	0.44	5.30	0.40	22.41	0.51	17.88	0.26	0.55	0.36	1.418	0.19	0.074	0.17	0.060	0.19
1D 0117872	733	2011	LR 733	LAS ROSAS ESTANCIA S.R.L.		1	0	1	0.69	0.33	13.71	0.31	-5.54	0.29	10.96	0.39	15.58	0.24	-0.57	0.29	0.054	0.27	-0.107	0.21	0.004	0.24
1D 0117884	746	2011	LR 746	LAS ROSAS ESTANCIA S.R.L.		19	0	14	0.65	0.48	3.13	0.47	1.05	0.41	4.51	0.54	1.67	0.26	-0.22	0.37	1.367	0.38	-0.034	0.26	-0.082	0.33
1D 0117909	774	2011	LR 774	LAS ROSAS ESTANCIA S.R.L.		5	1	3	0.97	0.38	8.65	0.37	-2.64	0.33	11.02	0.43	19.48	0.26	0.56	0.28	1.508	0.27	0.039	0.19	0.002	0.24
1D 0117910	775	2011	LR 775	LAS ROSAS ESTANCIA S.R.L.		19	1	17	0.93	0.49	13.48	0.48	-6.31	0.43	13.45	0.54	25.22	0.32	0.09	0.40	-0.268	0.37	-0.019	0.29	0.049	0.35
1D 0117916	783	2011	LR 783	LAS ROSAS ESTANCIA S.R.L.		3	0	2	0.15	0.36	-2.12	0.34	6.36	0.32	15.01	0.40	13.35	0.24	-0.05	0.31	-0.347	0.28	-0.074	0.22	-0.066	0.26
1D 0117271	785	2011	LR 785	LAS ROSAS ESTANCIA S.R.L.		78	8	42	0.78	0.65	7.19	0.65	3.24	0.51	19.51	0.65	16.33	0.39	-0.10	0.44	-0.319	0.48	0.000	0.35	0.002	0.42
1D 0122510	827	2012	LR827	LAS ROSAS ESTANCIA S.R.L.		1	0	1	0.45	0.31	8.11	0.29	5.92	0.27	19.74	0.37	12.48	0.20	-0.04	0.27	2.002	0.25	-0.091	0.17	-0.119	0.22
1D 0089550	90	2004	LR AZAQUE CQ 146 CR 90	LAS ROSAS ESTANCIA S.R.L.		3	1	2	1.07	0.38	13.71	0.36	4.71	0.27	27.50	0.34	24.05	0.20	0.49	0.19	1.404	0.22	-0.037	0.16	-0.008	0.20
2D 0020725	0045	2000	LAS TENAZAS BASE 0045	LAS TENAZAS S.A.		9	0	2	-0.05	0.29	6.17	0.28	-1.42	0.12	3.21	0.19	-4.02	0.09			0.500	0.07	0.017	0.03	-0.019	0.05
2D 0020729	0067	2000	LAS TENAZAS BASE 0067	LAS TENAZAS S.A.		51	0	24	0.17	0.59	8.08	0.58	0.05	0.42	11.84	0.56	8.04	0.23	-0.31	0.26	0.204	0.39	-0.050	0.25	-0.025	0.31
2D 0020730	0073	2000	LAS TENAZAS BASE 0073	LAS TENAZAS S.A.		47	0	24	0.39	0.58	9.06	0.57	1.83	0.44	14.23	0.57	8.68	0.27	0.24	0.34	0.521	0.41	-0.003	0.28	0.014	0.34
2D 0025002	0098	2000	LAS TENAZAS 0098	LAS TENAZAS S.A.		27	0	11	0.33	0.48	5.08	0.47	-1.08	0.34	5.31	0.44	3.58	0.19	-0.15	0.14	-0.366	0.27	0.057	0.16	0.050	0.21
2D 0025011	0101	2000	LAS TENAZAS 0101	LAS TENAZAS S.A.		39	0	19	-0.38	0.52	2.73	0.51	1.16	0.35	4.20	0.50	-5.00	0.18	-0.07	0.18	1.243	0.31	0.036	0.17	-0.028	0.23
2D 0020724	0117	2000	LAS TENAZAS BASE 0117	LAS TENAZAS S.A.		12	0	3	0.51	0.37	-2.42	0.35	4.63	0.22	6.41	0.29	0.75	0.15	-0.50	0.11	-0.756	0.15	0.009	0.09	0.026	0.12
2D 0020720	0138	2000	LAS TENAZAS BASE 0138	LAS TENAZAS S.A.		44	0	15	0.44	0.58	4.96	0.56	2.51	0.40	8.88	0.52	5.95	0.25	-0.08	0.25	-0.917	0.33	0.032	0.21	0.045	0.27
2D 0020726	0141	2000	LAS TENAZAS BASE 0141	LAS TENAZAS S.A.		20	0	7	0.61	0.46	7.24	0.44	0.31	0.34	6.20	0.41	4.26	0.21	0.07	0.22	-0.446	0.24	0.193	0.16	0.136	0.20
2D 0020722	0155	2000	LAS TENAZAS BASE 0155	LAS TENAZAS S.A.		25	0	11	2.09	0.51	10.58	0.47	-0.07	0.35	12.06	0.45	12.94	0.21	0.13	0.28	-0.809	0.28	-0.017	0.18	0.014	0.23
2D 0020728	0185	2000	LAS TENAZAS BASE 0185	LAS TENAZAS S.A.		55	0	24	-0.21	0.59	2.42	0.59	1.90	0.43	4.70	0.57	-2.80	0.22	0.39	0.28	1.871	0.38	-0.060	0.23	-0.089	0.30
2D 0020721	0262	2000	LAS TENAZAS BASE 0262	LAS TENAZAS S.A.		24	0	8	-1.53	0.47	-0.65	0.44	0.87	0.27	-0.44	0.38	-9.83	0.16	0.10	0.20	1.218	0.19	-0.002	0.10	-0.098	0.14
2D 0025003	1141	2001	LAS TENAZAS 1141	LAS TENAZAS S.A.		35	0	19	0.34	0.50	7.68	0.51	2.00	0.41	11.52	0.51	6.79	0.25	0.01	0.20	0.467	0.36	-0.086	0.24	-0.056	0.30
2D 0025005	1148	2001	LAS TENAZAS 1148	LAS TENAZAS S.A.		29	0	13	0.87	0.49	5.00	0.49	2.19	0.38	9.91	0.48	6.15	0.24	0.07	0.21	0.267	0.32	0.005	0.21	-0.012	0.26
2D 0025007	1476	2001	LAS TENAZAS 1476	LAS TENAZAS S.A.		29	0	10	-1.03	0.51	6.44	0.49	2.94	0.33	14.10	0.44	8.96	0.19	0.44	0.20	-0.094	0.27	0.011	0.16	0.042	0.22
2D 0025009	1483	2001	LAS TENAZAS 1483	LAS TENAZAS S.A.		25	0	10	0.07	0.48	2.79	0.47	-0.31	0.36	6.08	0.45	5.30	0.23			-0.422	0.30	0.034	0.19	0.010	0.24
2D 0025010	1489	2001	LAS TENAZAS 1489	LAS TENAZAS S.A.		34	0	20	0.24	0.54	9.33	0.52	0.29	0.41	18.02	0.52	16.47	0.25	0.08	0.23	0.442	0.37	0.017	0.25	-0.014	0.31
2D 0020727	4310	2000	LAS TENAZAS BASE 4310	LAS TENAZAS S.A.		13	0	2	1.13	0.37	4.27	0.34	-2.98	0.13	-3.54	0.21	-7.54	0.11	-0.06	0.06	-0.643	0.07	0.005	0.03	0.055	0.05
1D 0086738	151	2003	TRANQUERAS FOURTRAX 151	LAS TRANQUERAS S.R.L.		3	1	1	1.28	0.18	3.89	0.27	3.61	0.19	9.66	0.28	8.44	0.15	0.09	0.11	-0.087	0.12	-0.053	0.08	-0.038	0.10
1D 0086744	157	2003	TRANQUERAS JR.TRANQUERAS 157	LAS TRANQUERAS S.R.L.		1	0	1	1.21	0.15	13.92	0.25	2.53	0.16	21.62	0.27	17.59	0.14			0.772	0.15	-0.050	0.09	-0.009	0.12
1D 0089665	177	2004	TRANQUERAS FULLBACK 177	LAS TRANQUERAS S.R.L.		5	1	0	0.75	0.23	6.62	0.22	-3.52	0.14	2.96	0.19	10.45	0.10								
1D 0100431	281	2007	TRANQUERAS GRAND MAKER 281	LAS TRANQUERAS S.R.L.		33	12	11	0.53	0.49	4.65	0.50	-3.95	0.44	2.49	0.52	11.01	0.27	0.22	0.28	-0.134	0.28	-0.040	0.19	0.006	0.26

Hijos PD = Número de hijos con registro al destete - Hijos HL = Número de hijas con descendencia con registros al destete - Hijos ultras. = Número de hijos con registro de Área de ojo de bife - # DEP Promedio de Padres

EVALUACION DE REPRODUCTORES ABERDEEN ANGUS - JULIO 2018

TOROS PADRES



H.B.U.	Rp	F.Nac.	Nombre	Criador	TE	Hijos PD	Hijos HL	Hijos ultras.	Dep PN	Prec PN	Dep PD	Prec PD	Dep HL	Prec HL	Dep P18	Prec P18	Dep PA	Prec PA	Dep CE	Prec CE	Dep AOB	Prec AOB	Dep Grasa	Prec Grasa	Dep MAR	Prec MAR
1D 0106828	388	2009	TRANQUERAS ARRIVAL 388	T.E. LAS TRANQUERAS S.R.L.		7	0	1	0.33	0.27	4.97	0.27	0.61	0.18	8.88	0.23	10.77	0.12			0.242	0.10	0.001	0.07	-0.003	0.09
1D 0108869	396	2009	TRANQUERAS QUEBRANTADOR 396	LAS TRANQUERAS S.R.L.		1	0	0	0.97	0.30	9.46	0.28	-2.63	0.24	13.44	0.35	19.70	0.21			0.750	0.24	-0.045	0.17	-0.029	0.18
1D 0108895	416	2009	TRANQUERAS GRID MAKER 416	LAS TRANQUERAS S.R.L.		3	0	0	0.55	0.31	7.37	0.30	-0.58	0.23	9.76	0.36	11.91	0.16			-0.031	0.19	-0.052	0.11	-0.021	0.15
1D 0101772	2	2008	LA SERENA GERONIMO	TE LIMBE S.R.L.		20	0	17	0.98	0.42	5.13	0.41	0.24	0.39	7.37	0.46	12.29	0.25	-0.55	0.30	-1.621	0.32	-0.025	0.25	-0.003	0.30
1D 0101779	9	2008	LA SERENA TORDO	TE LIMBE S.R.L.		66	9	32	1.43	0.54	10.03	0.54	13.43	0.48	30.76	0.55	11.20	0.28	0.24	0.37	2.661	0.37	0.058	0.28	-0.097	0.35
1D 0099725	103	2007	VASCO VIEJO DIRECTION 15-2	LIMITOUR S.R.L.		5	0	5	1.78	0.37	11.27	0.28	2.40	0.30	17.69	0.33	18.83	0.20	0.23	0.20	0.557	0.24	0.130	0.17	0.111	0.22
1D 0104196	120	2008	VASCO VIEJO NETWORK-7386	LIMITOUR S.R.L.		45	4	33	0.03	0.51	11.14	0.50	-3.02	0.45	9.00	0.53	11.81	0.32	0.39	0.39	0.753	0.40	-0.128	0.30	-0.056	0.36
1D 0106050	130	2009	VASCO VIEJO SOLIDO 6819	TE LIMITOUR S.R.L.		10	1	7	-0.38	0.31	7.53	0.29	0.65	0.29	15.35	0.33	15.19	0.18	0.60	0.19	0.746	0.21	0.033	0.15	0.020	0.18
1D 0107660	132	2009	VASCO VIEJO FINAL 7280	LIMITOUR S.R.L.		24	0	21	0.15	0.44	13.53	0.44	-6.73	0.41	5.00	0.49	13.58	0.28	0.41	0.36	0.296	0.36	0.032	0.27	0.045	0.32
1D 0107664	136	2009	VIEJO VASCO BRIGADIER - 69	LIMITOUR S.R.L.		17	2	7	0.09	0.43	2.79	0.42	0.82	0.32	9.01	0.41	6.61	0.25	0.25	0.25	0.694	0.27	-0.021	0.21	-0.036	0.25
1D 0107665	137	2009	VIEJO VASCO NETWORTH - 76	LIMITOUR S.R.L.		21	6	9	0.28	0.39	11.41	0.38	-0.41	0.34	15.90	0.40	13.05	0.30	0.47	0.23	0.809	0.26	0.021	0.20	0.019	0.25
1D 0109420	157	2010	VASCO VIEJO NET WORTH 7386	TE LIMITOUR S.R.L.		7	1	4	0.46	0.29	8.24	0.28	-2.39	0.29	5.61	0.31	8.57	0.21	0.53	0.22	0.159	0.24	-0.084	0.20	-0.016	0.22
1D 0126907	248	2013	VASCO VIEJO NET WORTH 248	TE LIMITOUR S.R.L.		5	0	4	1.18	0.28	7.56	0.28	-2.02	0.28	6.00	0.31	7.02	0.21	0.21	0.20	0.787	0.23	0.007	0.19	0.003	0.21
1D 0093818	81	2006	VASCO VIEJO EXPLORER 49-457	LIMITOUR S.R.L.		14	10	14	0.47	0.43	-0.06	0.41	4.17	0.39	10.10	0.47	9.47	0.35	-0.51	0.21	0.055	0.30	0.050	0.18	0.009	0.25
1D 0096110	82	2006	VASCO VIEJO WISPREAD 48-6	LIMITOUR S.R.L.		42	5	30	0.28	0.52	2.95	0.50	2.57	0.47	12.38	0.55	17.19	0.36	0.10	0.37	-0.476	0.39	-0.052	0.28	-0.024	0.35
1D 0096114	86	2006	VASCO VIEJO SHLOM 127-2	LIMITOUR S.R.L.		23	5	16	0.89	0.43	2.06	0.41	-0.10	0.40	1.86	0.49	9.81	0.30	0.10	0.33	-0.320	0.31	-0.061	0.19	-0.046	0.26
1D 0097059	94	2007	VASCO VIEJO HORNERO 6734	LIMITOUR S.R.L.		18	0	6	0.92	0.36	2.87	0.42	0.94	0.30	2.22	0.38	2.29	0.22	-0.39	0.19	-1.905	0.25	-0.089	0.19	-0.026	0.23
1D 0097060	95	2007	VASCO VIEJO LIDER TRAVELER	LIMITOUR S.R.L.		38	7	31	0.98	0.48	5.44	0.47	0.18	0.45	8.45	0.52	7.78	0.33	-0.02	0.33	2.168	0.37	0.044	0.28	-0.042	0.35
1D 0093970	153	2006	LM 153 PAYADOR X LM 51	LOMA MARINA S.A.		32	20	27	0.70	0.56	11.15	0.55	-3.13	0.52	7.74	0.60	9.53	0.29	-0.50	0.34	0.842	0.46	0.029	0.34	0.027	0.42
1D 0093981	164	2006	LM 167 TUCO X LM 88	LOMA MARINA S.A.		8	0	6	2.16	0.25	6.01	0.26	4.70	0.21	16.50	0.26	15.73	0.13	0.15	0.10	0.251	0.16	-0.028	0.10	-0.047	0.15
1D 0083639	41	2002	LM 41 BEER 2 F 442 H 538	T.E. LOMA MARINA S.A.		36	2	28	0.26	0.33	9.35	0.31	-0.66	0.29	11.21	0.35	15.03	0.15	0.03	0.21	0.347	0.23	-0.036	0.15	-0.006	0.20
1D 0078312	7	2000	LOMA 7 GLACIER T3 CHIEF	T.E. LOMA MARINA S.A.		1	0	1	1.86	0.22	6.64	0.21	4.09	0.22	15.92	0.24	15.34	0.15	0.19	0.16	0.115	0.18	-0.047	0.13	-0.048	0.16
1D 0083510	0158	2002	RED LEACH. GRAND CANYON 0158	LOS TORDOS S.en C.		10	3	7	0.44	0.38	1.49	0.37	-0.33	0.39	-5.31	0.43	-14.8	0.27	-0.32	0.25	-1.317	0.29	-0.110	0.20	-0.019	0.26
1D 0079855	108	2001	LT 7LT - 108	LOS TORDOS S.en C.		46	29	36	0.47	0.52	6.46	0.47	3.13	0.54	17.44	0.58	18.01	0.45	0.48	0.27	0.684	0.42	-0.101	0.30	-0.102	0.38
1D 0128067	1122	2013	TORDO CAMBA 1122	LOS TORDOS S.en C.		1	0	1	2.63	0.34	14.70	0.29	0.06	0.25	21.83	0.37	22.77	0.20	-0.13	0.24	1.051	0.16	0.039	0.15	0.043	0.17
1D 0128077	1132	2013	LT CONDOR 1132	LOS TORDOS S.en C.		18	0	14	0.58	0.47	2.55	0.47	3.38	0.39	13.18	0.51	12.63	0.26	-0.10	0.30	0.266	0.36	-0.019	0.24	-0.060	0.31
1D 0135957	1200	2014	LT CONDOR 1200	LOS TORDOS S.en C.		11	0	0	2.15	0.43	13.03	0.42	-0.02	0.25	22.47	0.37	26.17	0.23	-0.02	0.23	-0.412	0.18	-0.151	0.15	-0.028	0.17
1D 0091754	354	2005	LT WAIMATA-354	LOS TORDOS S.en C.		91	37	83	1.48	0.67	-1.94	0.66	6.55	0.66	8.86	0.71	-0.60	0.55	0.02	0.47	2.893	0.59	0.175	0.47	-0.068	0.56
1D 0092052	375	2005	LT WAIMATA-375	LOS TORDOS S.en C.		9	2	5	1.84	0.43	3.05	0.40	4.44	0.37	10.66	0.46	4.73	0.28	0.32	0.16	-0.725	0.32	0.013	0.23	0.036	0.29
1D 0095304	418	2006	LT CHENGUE 418	LOS TORDOS S.en C.		2	0	2	2.14	0.23	15.21	0.29	4.78	0.30	35.06	0.39	37.10	0.22	0.82	0.23	0.921	0.25	-0.074	0.16	-0.056	0.22
1D 0099024	486	2007	LT ZORZAL 486	LOS TORDOS S.en C.		5	2	5	1.40	0.37	14.00	0.36	4.67	0.35	30.54	0.45	28.12	0.29	0.33	0.21	-0.061	0.31	-0.108	0.22	-0.013	0.27
1D 0100261	490	2007	LT ZORZAL 490	LOS TORDOS S.en C.		1	1	1	1.14	0.33	14.61	0.30	-1.15	0.28	24.54	0.40	34.01	0.27	0.27	0.16	-0.654	0.27	-0.105	0.19	0.007	0.21
1D 0099737	510	2007	LT FACON 510	LOS TORDOS S.en C.		43	19	38	1.78	0.59	1.86	0.58	5.23	0.58	14.89	0.65	11.03	0.45	0.83	0.42	1.971	0.51	-0.026	0.39	-0.129	0.47
1D 0103764	623	2008	LT SACARIAS 623	LOS TORDOS S.en C.		1	0	1	0.07	0.29	1.60	0.28	2.90	0.25	10.31	0.37	10.67	0.20	0.06	0.11	-0.164	0.22	-0.072	0.14	-0.056	0.19
1D 0105704	659	2009	LT	LOS TORDOS S.en C.		1	1	0	1.08	0.30	20.45	0.27	-4.38	0.23	22.65	0.29	26.30	0.21	0.09	0.16						
1D 0106504	669	2009	LT Á'ATO 669	LOS TORDOS S.en C.		16	0	12	-0.09	0.46	-2.84	0.46	1.44	0.39	2.38	0.51	3.45	0.25	-0.05	0.27	-2.619	0.36	-0.098	0.25	-0.001	0.32

Hijos PD = Número de hijos con registro al destete - Hijos HL = Número de hijas con descendencia con registros al destete - Hijos ultras. = Número de hijos con registro de Área de ojo de bife - # DEP Promedio de Padres

EVALUACION DE REPRODUCTORES ABERDEEN ANGUS - JULIO 2018

TOROS PADRES



H.B.U.	Rp	F.Nac.	Nombre	Criador	TE	Hijos PD	Hijos HL	Hijos ultras.	Dep PN	Prec PN	Dep PD	Prec PD	Dep HL	Prec HL	Dep P18	Prec P18	Dep PA	Prec PA	Dep CE	Prec CE	Dep AOB	Prec AOB	Dep Grasa	Prec Grasa	Dep MAR	Prec MAR
1D 0071370	7	1996	LT ARNOLD	LOS TORDOS S.en C.		4	3	0	0.25	0.25	7.31	0.22	2.08	0.26	17.19	0.30	19.44	0.24	0.06	0.14						
1D 0106520	701	2009	LT FINAL ANSWER 701	LOS TORDOS S.en C.		33	11	31	0.27	0.55	16.87	0.55	4.24	0.51	31.93	0.59	32.65	0.41	1.49	0.39	1.499	0.45	0.071	0.34	0.025	0.42
1D 0110552	745	2010	LT CONDOR 745	LOS TORDOS S.en C.		113	7	77	0.46	0.67	7.16	0.67	2.14	0.55	16.22	0.68	13.47	0.40	0.66	0.52	0.684	0.54	-0.018	0.42	-0.043	0.49
1D 0110561	754	2010	LT ZORZAL 754	LOS TORDOS S.en C.		1	0	1	-0.18	0.34	11.18	0.31	-4.80	0.29	6.12	0.38	7.58	0.25	-0.57	0.27	-1.424	0.25	-0.157	0.20	0.020	0.24
1D 0111457	779	2010	LT ZORZAL 779	LOS TORDOS S.en C.		2	0	2	0.74	0.35	14.50	0.33	1.44	0.32	26.05	0.42	25.94	0.25	-0.34	0.29	-0.434	0.30	-0.015	0.19	0.057	0.25
1D 0115953	869	2011	LT CONDOR 869	LOS TORDOS S.en C.		20	0	16	1.25	0.51	0.04	0.50	3.19	0.41	6.94	0.54	1.95	0.30	0.11	0.36	0.744	0.40	-0.025	0.28	-0.090	0.35
1D 0115960	879	2011	LT CONDOR 879	LOS TORDOS S.en C.		32	4	28	-0.53	0.54	-2.99	0.53	0.31	0.46	-4.29	0.57	-10.3	0.37	0.29	0.42	0.285	0.44	-0.029	0.31	-0.071	0.38
1D 0117018	895	2011	LT WAIMATITA 895	LOS TORDOS S.en C.		4	1	3	1.39	0.37	-2.55	0.35	6.10	0.32	9.36	0.41	2.95	0.29	0.41	0.25	1.545	0.28	0.008	0.19	-0.115	0.24
1D 0078111	93	2000	LT BAYUCUA 93	LOS TORDOS S.en C.		21	11	17	1.60	0.39	5.68	0.32	-5.08	0.37	-0.84	0.43	12.69	0.28	0.23	0.23	-1.397	0.30	-0.001	0.21	0.052	0.24
1D 0080096	1001	2001	ORIENTAL 3 616 4-637	MAILHOS GANDOS Y OTROS,		66	21	61	1.21	0.66	11.20	0.66	-2.76	0.62	7.93	0.71	17.89	0.51	0.56	0.54	0.118	0.58	-0.097	0.46	-0.034	0.54
1D 0080103	1008	2001	ORIENTAL 11 AGGIE 2-743	MAILHOS GANDOS Y OTROS,		52	34	6	0.33	0.57	13.75	0.55	0.49	0.56	19.92	0.63	22.31	0.46	-0.06	0.41	-0.018	0.33	-0.008	0.23	0.022	0.30
1D 0081102	1021	2001	ORIENTAL AGGIE 12 2-708	MAILHOS GANDOS Y OTROS,		54	14	36	-0.41	0.62	2.98	0.62	1.55	0.57	9.29	0.66	11.77	0.46	0.55	0.40	-1.593	0.50	-0.046	0.36	0.020	0.44
1D 0081119	1038	2001	ORIENTAL AGGIE 15 2-726	MAILHOS GANDOS Y OTROS,		30	8	22	0.46	0.54	5.46	0.54	2.76	0.50	12.39	0.59	9.34	0.40	0.15	0.38	-1.218	0.41	0.006	0.28	0.054	0.35
1D 0083712	1134	2002	ORIENTAL 18 - RAINMAKER - 1 - 917	MAILHOS GANDOS Y OTROS,		36	16	28	0.90	0.60	12.60	0.58	2.90	0.56	21.42	0.64	17.08	0.46	0.13	0.39	2.753	0.49	0.077	0.36	-0.009	0.44
1D 0082858	1147	2003	ORIENTAL 1 EVERREADY 3-748	MAILHOS GANDOS Y OTROS,		26	7	22	0.90	0.54	13.25	0.52	-0.33	0.50	20.18	0.59	28.30	0.38	0.36	0.44	-0.223	0.45	0.034	0.31	0.062	0.40
1D 0087856	1246	2004	ORIENTAL 4 LIDER 1-816	MAILHOS GANDOS Y OTROS,		377	126	307	1.39	0.81	13.21	0.81	1.53	0.78	19.04	0.83	17.91	0.68	0.42	0.70	2.225	0.75	-0.038	0.66	-0.054	0.72
1D 0087873	1263	2004	ORIENTAL 2 DILLON 5-639	MAILHOS GANDOS Y OTROS,		16	8	15	-1.71	0.51	-10.0	0.48	6.78	0.48	-1.03	0.56	-13.0	0.35	-0.02	0.37	1.117	0.42	-0.034	0.30	-0.142	0.36
1D 0087891	1281	2004	ORIENTAL 4 DILLON 4-734	MAILHOS GANDOS Y OTROS,		2	0	0	0.75	0.34	7.83	0.31	7.01	0.26	26.44	0.38	20.79	0.23	0.90	0.28	3.143	0.25	0.098	0.18	-0.029	0.19
1D 0087893	1283	2004	ORIENTAL 5 DILLON 5-712	MAILHOS GANDOS Y OTROS,		30	9	17	0.89	0.55	9.04	0.53	3.40	0.51	20.37	0.58	14.45	0.41	0.73	0.44	1.044	0.44	0.074	0.32	0.039	0.40
1D 0090705	1379	2005	ORIENTAL 7 JOSE 1-1082	MAILHOS GANDOS Y OTROS,		2	1	2	1.31	0.25	12.56	0.24	5.26	0.26	23.63	0.30	22.61	0.20	0.55	0.18	0.246	0.23	0.023	0.17	0.031	0.20
1D 0090715	1389	2005	ORIENTAL 2 G. MAKER 13-525 TE	MAILHOS GANDOS Y OTROS,		48	16	37	1.38	0.60	15.40	0.60	-3.02	0.57	15.82	0.63	21.29	0.46	0.12	0.43	1.715	0.51	-0.037	0.39	-0.025	0.47
1D 0090718	1392	2005	ORIENTAL 4 G. MAKER 15-525 TE	MAILHOS GANDOS Y OTROS,		211	88	117	1.35	0.76	6.98	0.75	-2.50	0.72	4.97	0.78	12.11	0.51	-0.40	0.60	2.277	0.65	0.023	0.54	-0.037	0.62
1D 0092073	1455	2005	ORIENTAL 29 P. BEEF 4-836	MAILHOS GANDOS Y OTROS,		45	15	33	1.00	0.62	6.45	0.59	-1.79	0.56	15.01	0.64	32.56	0.39	0.66	0.44	1.274	0.49	0.093	0.37	0.022	0.44
1D 0093178	1473	2006	ORIENTAL 33 P. BEEF 13-617 TE	MAILHOS GANDOS Y OTROS,		1	0	0	0.31	0.24	3.53	0.20	1.56	0.23	10.19	0.25	16.78	0.18	0.04	0.19						
1D 0093197	1492	2006	ORIENTAL 48 P. BEEF 12-637 TE	MAILHOS GANDOS Y OTROS,		55	32	52	2.53	0.61	9.12	0.59	-2.31	0.62	11.09	0.65	24.03	0.48	0.50	0.50	0.582	0.53	0.006	0.42	0.014	0.50
1D 0093198	1493	2006	ORIENTAL 35 BEXTOR 20-525 T.E.	MAILHOS GANDOS Y OTROS,		119	34	83	0.84	0.72	7.64	0.71	-0.79	0.66	8.85	0.74	17.62	0.47	-0.18	0.57	0.466	0.62	-0.069	0.50	-0.031	0.58
1D 0096809	1622	2007	ORIENTAL 23-BANDO 111 4-911 T.E.	MAILHOS GANDOS Y OTROS,		46	11	40	1.55	0.54	8.38	0.52	-3.61	0.52	10.14	0.57	19.56	0.40	0.13	0.40	-0.702	0.45	-0.021	0.34	0.034	0.42
1D 0097400	1652	2007	ORIENTAL-10-1246-1-1242	MAILHOS GANDOS Y OTROS,		26	9	20	1.55	0.58	15.12	0.53	0.79	0.51	23.29	0.57	20.10	0.36	0.73	0.40	1.995	0.44	-0.068	0.33	-0.024	0.40
1D 0097440	1692	2007	ORIENTAL-18-MICK-5-816 T.E.	MAILHOS GANDOS Y OTROS,		1	0	1	0.75	0.25	11.73	0.24	1.67	0.26	18.70	0.27	22.11	0.21	0.23	0.22	1.474	0.22	-0.063	0.19	-0.062	0.22
1D 0099380	1734	2007	ORIENTAL 52-BEXTOR-3-1037	MAILHOS GANDOS Y OTROS,		40	11	25	2.65	0.61	8.56	0.58	-0.72	0.52	8.85	0.61	11.98	0.37	-0.51	0.44	0.535	0.46	-0.021	0.34	-0.031	0.42
1D 0100932	1743	2008	ORIENTAL 5 PREDESTINED 8 688	MAILHOS GANDOS Y OTROS,		6	4	4	1.33	0.44	6.52	0.31	0.90	0.31	10.93	0.36	17.72	0.20	0.45	0.17	-0.148	0.24	0.091	0.17	0.049	0.21
1D 0100937	1748	2008	ORIENTAL 8 PREDESTINED 26 525	MAILHOS GANDOS Y OTROS,		70	22	52	0.82	0.65	3.51	0.62	-1.92	0.56	-1.15	0.64	6.62	0.30	-0.61	0.41	0.795	0.50	0.041	0.37	-0.001	0.46
1D 0100938	1749	2008	ORIENTAL 9 PREDESTINED 21 911	MAILHOS GANDOS Y OTROS,		35	10	22	1.48	0.55	8.42	0.54	3.02	0.49	17.52	0.56	19.40	0.28	0.52	0.33	0.076	0.40	-0.050	0.29	-0.044	0.36
1D 0101678	1753	2008	ORIENTAL 2-Y.GRADE-12-712 T.E.	MAILHOS GANDOS Y OTROS,		2	0	2	0.95	0.21	9.61	0.20	3.38	0.23	22.44	0.25	23.27	0.15	0.46	0.17	0.696	0.17	0.069	0.12	0.034	0.15
1D 0101688	1764	2008	ORIENTAL 3-R.PRODUCT-25-911 T.E.	MAILHOS GANDOS Y OTROS,		6	1	2	1.60	0.42	12.21	0.33	2.61	0.29	19.24	0.32	22.21	0.21	0.68	0.20	1.005	0.23	-0.059	0.18	-0.052	0.22
1D 0104924	1879	2009	ORIENTAL-17 G.MAKER 7 1257 T.E.	MAILHOS GANDOS Y OTROS,		28	6	18	2.47	0.57	8.45	0.52	-0.64	0.45	10.97	0.54	12.59	0.30	0.21	0.33	2.133	0.39	-0.085	0.28	-0.077	0.35

Hijos PD = Número de hijos con registro al destete - Hijos HL = Número de hijas con descendencia con registros al destete - Hijos ultras. = Número de hijos con registro de Área de ojo de bife - # DEP Promedio de Padres

EVALUACION DE REPRODUCTORES ABERDEEN ANGUS - JULIO 2018

TOROS PADRES



H.B.U.	Rp	F.Nac.	Nombre	Criador	TE	Hijos PD	Hijos HL	Hijos ultras.	Dep PN	Prec PN	Dep PD	Prec PD	Dep HL	Prec HL	Dep P18	Prec P18	Dep PA	Prec PA	Dep CE	Prec CE	Dep AOB	Prec AOB	Dep Grasa	Prec Grasa	Dep MAR	Prec MAR
1D 0105951	1902	2009	ORIENTAL 3 1246CS 9 1242	MAILHOS GANDOS Y OTROS,		14	1	5	0.51	0.50	11.48	0.45	0.72	0.35	20.75	0.41	23.55	0.27	0.77	0.25	1.445	0.29	-0.011	0.24	0.027	0.28
1D 0105953	1905	2009	ORIENTAL 41 1246CS 45 911	MAILHOS GANDOS Y OTROS,		4	1	3	2.13	0.34	11.20	0.33	0.53	0.32	15.04	0.35	16.60	0.24	0.30	0.24	0.955	0.28	-0.059	0.23	-0.048	0.27
1D 0105954	1906	2009	ORIENTAL 42 1246CS 46 911	MAILHOS GANDOS Y OTROS,		34	0	14	0.28	0.63	15.85	0.56	1.73	0.44	24.76	0.52	21.70	0.31	0.54	0.34	1.613	0.38	-0.037	0.29	-0.015	0.36
1D 0109153	2019	2010	ORIENTAL 63-RET PRODUCT-18-816	MAILHOS GANDOS Y OTROS,		2	1	2	1.86	0.26	11.41	0.24	2.52	0.26	18.03	0.28	21.77	0.18			1.033	0.21	-0.057	0.17	-0.044	0.20
1D 0109163	2030	2010	ORIENTAL 72-RET PRODUCT-4-1179	MAILHOS GANDOS Y OTROS,		14	8	11	1.66	0.43	13.56	0.41	-3.74	0.39	11.90	0.45	23.07	0.24	0.93	0.23	0.991	0.31	0.086	0.22	0.058	0.29
1D 0111088	2043	2010	ORIENTAL 4 CANGUE PORA - 1 1631	MAILHOS GANDOS Y OTROS,		8	2	5	1.40	0.36	5.60	0.36	-0.43	0.31	6.91	0.36	10.83	0.21	-0.17	0.23	1.139	0.25	-0.007	0.20	-0.014	0.24
1D 0111122	2070	2010	ORIENTAL 24 MICK 60 911 T.E.	MAILHOS GANDOS Y OTROS,		53	7	36	2.01	0.63	13.00	0.62	-2.16	0.53	14.91	0.62	22.32	0.34	0.16	0.35	1.350	0.49	-0.192	0.38	-0.148	0.46
1D 0111151	2099	2010	ORIENTAL 8 6EM6 EMBLA 62 911 T.E.	MAILHOS GANDOS Y OTROS,		14	0	4	-0.55	0.43	3.20	0.42	3.04	0.32	11.16	0.37	8.61	0.22	-0.20	0.24	0.709	0.25	-0.018	0.19	-0.016	0.24
1D 0111173	2121	2010	ORIENTAL 26 4X13 9 882 T.E.	MAILHOS GANDOS Y OTROS,		14	7	10	0.50	0.43	5.88	0.40	-3.58	0.39	5.58	0.44	11.17	0.23	0.43	0.21	0.771	0.30	0.156	0.21	0.122	0.27
1D 0111180	2128	2010	ORIENTAL 20 6EM6 EMBLA 70 911	MAILHOS GANDOS Y OTROS,		26	4	16	0.98	0.53	4.54	0.51	1.48	0.45	8.60	0.52	6.15	0.29	-0.17	0.27	0.229	0.38	0.018	0.27	0.019	0.35
1D 0111183	2131	2010	ORIENTAL 22 6EM6 EMBLA 4 1391	MAILHOS GANDOS Y OTROS,		16	3	11	0.89	0.42	7.45	0.42	0.15	0.37	11.61	0.44	13.80	0.21	-0.46	0.26	2.556	0.30	0.005	0.21	-0.019	0.28
1D 0112145	2150	2010	ORIENTAL 25 6EM6 EMBLA-3-1372	MAILHOS GANDOS Y OTROS,		44	6	32	-0.23	0.61	6.17	0.59	3.33	0.49	15.38	0.63	16.69	0.30	0.03	0.38	-0.011	0.48	0.153	0.34	0.090	0.43
1D 0114884	2193	2011	ORIENTAL 1-1748 CS - 1-1694	MAILHOS GANDOS Y OTROS,		4	1	3	1.83	0.39	11.05	0.30	2.53	0.27	17.89	0.32	21.43	0.19	-0.23	0.18	1.398	0.22	0.046	0.16	-0.010	0.20
1D 0115260	2212	2011	ORIENTAL 1-CONNELLY MENTOR	MAILHOS GANDOS Y OTROS,		9	4	6	1.08	0.43	10.71	0.41	-2.32	0.36	12.15	0.48	19.94	0.24	0.71	0.30	0.453	0.33	0.005	0.22	0.022	0.29
1D 0115289	2241	2011	ORIENTAL	MAILHOS GANDOS Y OTROS,		42	0	31	3.14	0.58	13.58	0.59	-3.59	0.49	14.28	0.61	22.86	0.29	0.76	0.41	2.197	0.48	-0.031	0.37	-0.024	0.45
1D 0115307	2259	2011	ORIENTAL	MAILHOS GANDOS Y OTROS,		8	0	7	1.28	0.37	10.32	0.38	-3.23	0.37	11.62	0.42	18.61	0.23	0.06	0.28	1.331	0.32	-0.085	0.25	-0.057	0.31
1D 0115308	2260	2011	ORIENTAL	MAILHOS GANDOS Y OTROS,		2	0	2	2.09	0.30	9.77	0.29	-4.08	0.29	8.54	0.31	17.34	0.19			1.678	0.26	-0.131	0.22	-0.087	0.25
1D 0115320	2272	2011	ORIENTAL 13-7AN332/BC-4-1477	MAILHOS GANDOS Y OTROS,		18	3	14	0.77	0.51	0.95	0.50	1.08	0.44	8.28	0.55	18.47	0.29	-0.29	0.36	-0.163	0.41	-0.022	0.29	-0.032	0.37
1D 0120235	2358	2012	ORIENTAL 1-COLEMAN	MAILHOS GANDOS Y OTROS,		12	1	9	-1.01	0.46	6.05	0.45	5.64	0.40	20.20	0.51	11.78	0.27	0.29	0.35	1.072	0.37	0.038	0.27	0.004	0.34
1D 0120239	2362	2012	ORIENTAL 22-CLASIC-1-1989	MAILHOS GANDOS Y OTROS,		69	0	50	1.86	0.69	13.38	0.65	0.98	0.51	20.59	0.67	20.05	0.32	0.25	0.45	1.807	0.53	0.071	0.41	0.018	0.50
1D 0120244	2367	2012	ORIENTAL 2-COLEMAN	MAILHOS GANDOS Y OTROS,		66	0	36	0.51	0.65	12.54	0.64	2.84	0.48	23.90	0.65	20.50	0.28	0.63	0.43	1.282	0.50	-0.036	0.37	-0.015	0.45
1D 0136403	2679	2014	ORIENTAL 6-2272 CS 1-2411	MAILHOS GANDOS Y OTROS,		19	0	0	0.88	0.52	9.77	0.46	-1.07	0.28	13.94	0.41	20.32	0.22	0.37	0.26	0.800	0.24	0.087	0.16	0.051	0.21
1D 143847	2823	2015	ORIENTAL 30-CHARLO 5-1685	MAILHOS GANDOS Y OTROS,		6	0	0	2.11	0.48	18.40	0.38	6.80	0.23	37.87	0.35	28.95	0.21	0.46	0.21	2.214	0.22	0.189	0.16	0.093	0.19
1D 143904	2880	2015	ORIENTAL 14-2070CS 2-1926	MAILHOS GANDOS Y OTROS,		11	0	0	1.75	0.48	9.08	0.42	1.33	0.25	14.74	0.36	17.43	0.22	0.25	0.20	2.292	0.22	-0.183	0.16	-0.163	0.19
1D 0072277	690	1996	ARRAYAN ORIENTAL	MAILHOS GANDOS Y OTROS,		1	8	1	2.18	0.31	10.13	0.22	0.04	0.31	14.30	0.36	17.13	0.21	0.26	0.19	0.775	0.24	-0.027	0.16	-0.022	0.18
1D 0078477	892	2000	ZANGANO ORIENTAL	MAILHOS GANDOS Y OTROS,		32	8	19	0.09	0.54	8.89	0.54	-3.21	0.49	6.89	0.55	16.56	0.40	-0.11	0.35	-0.280	0.40	0.122	0.27	0.114	0.34
1D 0078490	905	2000	CHICOTAZO ORIENTAL	MAILHOS GANDOS Y OTROS,		57	16	42	1.71	0.63	10.35	0.62	-2.80	0.58	6.30	0.66	14.08	0.49	0.84	0.44	-0.784	0.53	-0.039	0.40	0.008	0.48
1D 0080090	995	2001	ORIENTAL 19 RIPTIDE 3-684	MAILHOS GANDOS Y OTROS,		27	6	18	-0.36	0.54	10.00	0.53	-2.40	0.48	10.78	0.57	20.40	0.38	0.23	0.36	-1.647	0.39	-0.010	0.26	0.071	0.33
2D 0018421	2131	2003	ORIENTAL 114 ND 208 3-H0648	MAILHOS GANDOS Y OTROS,		2	1	2	-0.80	0.32	6.79	0.29	1.16	0.28	9.97	0.41	2.76	0.20	0.31	0.28	0.292	0.26	0.073	0.17	0.046	0.19
2D 0022250	2917	2004	ORIENTAL 60 DILLON 2-J2805	MAILHOS GANDOS Y OTROS,		5	4	4	0.24	0.38	7.75	0.29	3.15	0.34	16.96	0.36	10.84	0.29	0.53	0.20	2.982	0.25	0.050	0.19	-0.061	0.24
2D 0031822	4478	2007	ORIENTAL 150-AGGIE-1-2687	MAILHOS GANDOS Y OTROS,		1	0	0	-1.07	0.28	7.40	0.24	5.91	0.16	20.37	0.26	8.88	0.15								
1D 0095208	08	2006	SANTANA BARSÁ MULAS 08	MARTIGANI OLIVERA, OCTAVIO		1	0	1	1.33	0.23	6.66	0.21	3.58	0.23	12.15	0.25	3.94	0.17			0.211	0.17	0.028	0.13	0.006	0.15
1D 0123961	123	2012	SANTANA 123	MARTIGANI OLIVERA, OCTAVIO		17	1	9	0.08	0.47	10.37	0.48	10.84	0.40	42.85	0.50	38.96	0.30	0.51	0.22	1.902	0.35	0.230	0.25	0.074	0.30
1D 0123985	147	2012	SANTANA 147	MARTIGANI OLIVERA, OCTAVIO		1	0	1	0.42	0.32	15.32	0.30	-6.03	0.29	9.02	0.37	13.32	0.22	0.53	0.20	-1.030	0.26	-0.145	0.20	0.004	0.23
1D 0123990	153	2012	SANTANA 153	MARTIGANI OLIVERA, OCTAVIO		9	0	3	0.60	0.36	12.66	0.36	-0.82	0.28	18.39	0.34	18.98	0.22	-0.06	0.19	0.200	0.21	0.057	0.14	0.066	0.18
1D 0135528	243	2014	SANTANA 243	MARTIGANI OLIVERA, OCTAVIO		1	0	1	0.39	0.33	10.44	0.22	-1.71	0.21	13.95	0.25	19.13	0.13	0.35	0.15	0.306	0.17	0.041	0.12	0.044	0.15

Hijos PD = Número de hijos con registro al destete - Hijos HL = Número de hijas con descendencia con registros al destete - Hijos ultras. = Número de hijos con registro de Área de ojo de bife - # DEP Promedio de Padres

EVALUACION DE REPRODUCTORES ABERDEEN ANGUS - JULIO 2018

TOROS PADRES



H.B.U.	Rp	F.Nac.	Nombre	Criador	TE	Hijos PD	Hijos HL	Hijos ultras.	Dep PN	Prec PN	Dep PD	Prec PD	Dep HL	Prec HL	Dep P18	Prec P18	Dep PA	Prec PA	Dep CE	Prec CE	Dep AOB	Prec AOB	Dep Grasa	Prec Grasa	Dep MAR	Prec MAR
1D 0137034	273	2014	SANTANA 273	MARTIGANI OLIVERA, OCTAVIO		13	0	2	0.19	0.45	13.72	0.41	2.24	0.27	21.60	0.33	15.16	0.22	0.28	0.21	0.982	0.21	-0.002	0.16	0.010	0.19
1D 142056	315	2015	SANTANA 315 T.E	MARTIGANI OLIVERA, OCTAVIO		4	0	0	0.61	0.29	16.60	0.28	-2.19	0.19	17.41	0.24	17.19	0.14			0.498	0.15	-0.059	0.12		
1D 143154	334	2015	SANTANA 334	MARTIGANI OLIVERA, OCTAVIO		6	0	0	-0.31	0.31	9.67	0.30	1.53	0.19	19.01	0.30	18.61	0.15	-0.40	0.19	-0.428	0.18	0.032	0.11	0.017	0.13
1D 0111566	69	2010	SANTANA 69	MARTIGANI OLIVERA, OCTAVIO		22	2	15	0.23	0.47	8.48	0.45	-3.11	0.41	3.79	0.49	4.78	0.25	-0.16	0.28	-0.581	0.34	-0.002	0.21	0.009	0.27
1D 0114438	91	2011	SANTANA 91	MARTIGANI OLIVERA, OCTAVIO		1	1	1	0.67	0.27	5.51	0.25	0.65	0.21	6.50	0.26	8.80	0.16			0.019	0.16	-0.098	0.11	-0.047	0.14
1D 138924	17	2014	DOÑA ADELA 17 VERDADERO	MARTINEZ GRAÑA, ALBERTO		10	0	9	0.07	0.30	7.79	0.29	-4.03	0.24	2.89	0.32	5.22	0.17	0.43	0.18	-0.179	0.19	-0.103	0.12	-0.032	0.16
1D 0076989	218	1999	SANTA MARIA 218 DATELINE	MASTROPIERRO, JUAN ANGEL		6	13	4	-1.05	0.37	2.72	0.31	-2.11	0.36	-1.43	0.42	1.64	0.22	0.14	0.23	-1.288	0.28	-0.028	0.19	0.034	0.23
1D 0084693	296	2002	DON DIEGO 296 BON VIEW 1407	MASTROPIERRO, JUAN ANGEL		46	36	28	0.62	0.41	14.12	0.51	-0.19	0.52	13.79	0.57	14.89	0.35	0.85	0.24	-0.317	0.43	-0.063	0.30	-0.006	0.37
1D 0086268	316	2003	SANTA MARIA 316 BON VIEW 1407	MASTROPIERRO, JUAN ANGEL		11	0	11	0.01	0.31	4.61	0.31	2.05	0.31	8.17	0.37	6.00	0.18	0.28	0.19	-0.193	0.25	-0.027	0.16	-0.030	0.20
1D 0091969	367	2005	SANTA MARIA 367 PERFORMA 0162	MASTROPIERRO, JUAN ANGEL		18	10	17	1.73	0.39	3.19	0.36	3.68	0.37	13.10	0.43	11.91	0.27	0.22	0.29	-0.236	0.29	0.065	0.21	0.043	0.26
1D 0095442	392	2006	SANTA MARIA 392 PREMIUM BEEF	MASTROPIERRO, JUAN ANGEL		9	0	8	-0.52	0.36	8.33	0.36	2.62	0.35	19.60	0.42	21.99	0.24	0.31	0.26	0.778	0.28	0.246	0.22	0.115	0.27
1D 0113340	518	2010	SANTA MARIA 518 BENJAMIN 1547	MASTROPIERRO, JUAN ANGEL		25	1	23	1.38	0.48	8.76	0.48	6.14	0.44	29.08	0.54	23.26	0.29	0.21	0.39	0.732	0.38	-0.047	0.27	-0.029	0.33
1D 0070076	6460	1995	BAYUCUA 6460 LEACHMAN HARRI	MATTOS E HIJOS, SALVADOR		27	6	0	0.34	0.51	2.68	0.44	1.34	0.47	4.07	0.52	-0.12	0.27	0.15	0.35						
1D 0070085	6469	1995	BAYUCUA 6469 TOMIL B.BELL	MATTOS E HIJOS, SALVADOR		8	4	0	0.75	0.43	8.28	0.35	0.57	0.37	8.59	0.41	7.89	0.22	0.36	0.20						
1D 0070097	6484	1995	BAYUCUA 6484 LEACHMAN B. HARRI	MATTOS E HIJOS, SALVADOR		11	4	0	0.22	0.47	8.30	0.41	-0.19	0.42	8.63	0.47	5.56	0.26	0.02	0.29						
1D 0070736	6615	1995	BAYUCUA 6615	MATTOS E HIJOS, SALVADOR		1	3	0	1.05	0.38	3.76	0.21	2.49	0.24	6.47	0.26	7.29	0.15	0.50	0.11						
1D 0124093	1059	2012	TERERE 1059	MATTOS RUY E HIJOS, IVONNE		22	0	17	0.57	0.46	7.70	0.45	-1.80	0.39	4.10	0.51	3.46	0.22	-0.05	0.32	-0.500	0.36	0.023	0.24	0.037	0.31
1D 0124115	1081	2012	TERERE 1081	MATTOS RUY E HIJOS, IVONNE		26	0	21	0.45	0.47	2.89	0.47	3.06	0.39	9.24	0.52	5.98	0.22	0.56	0.33	0.902	0.37	0.090	0.25	-0.008	0.33
1D 0126294	1102	2013	TERERE 1102	MATTOS RUY E HIJOS, IVONNE		14	0	0	0.29	0.44	7.54	0.40	-1.59	0.25	9.06	0.29	9.72	0.22			-0.535	0.20	-0.017	0.18		
1D 0073488	111	1997	TERERE 111	MATTOS RUY E HIJOS, IVONNE		6	11	0	0.79	0.41	5.28	0.34	1.79	0.37	6.05	0.42	4.01	0.26	0.32	0.22						
1D 0126302	1110	2013	TERERE 1110	MATTOS RUY E HIJOS, IVONNE		20	0	15	-0.47	0.44	0.91	0.41	1.34	0.36	3.36	0.43	1.25	0.20	0.32	0.20	-0.059	0.29	0.057	0.20	-0.007	0.26
1D 0126309	1117	2013	TERERE 1117	MATTOS RUY E HIJOS, IVONNE		9	0	6	0.58	0.40	3.82	0.34	4.67	0.31	12.73	0.37	8.26	0.18	0.56	0.21	-0.550	0.25	0.077	0.17	0.036	0.22
1D 0126311	1119	2013	TERERE 1119 TE	MATTOS RUY E HIJOS, IVONNE		3	0	0	-0.33	0.25	6.98	0.24	2.13	0.15	15.45	0.21	12.57	0.11			0.937	0.11	-0.004	0.07		
1D 0126323	1131	2013	TERERE 1131 TE	MATTOS RUY E HIJOS, IVONNE		4	0	3	0.96	0.27	7.98	0.26	1.63	0.22	14.97	0.29	13.75	0.14	-0.49	0.17	0.729	0.18	-0.020	0.11	-0.009	0.15
1D 0131482	1145	2013	TERERE	MATTOS RUY E HIJOS, IVONNE		2	0	2	1.54	0.34	15.75	0.25	-3.79	0.25	17.92	0.29	25.67	0.18			0.128	0.22	0.005	0.17	0.051	0.20
1D 0133978	1195	2014	TERERE - BISMARCK	MATTOS RUY E HIJOS, IVONNE		9	0	0	0.10	0.41	3.25	0.40	0.91	0.29	8.88	0.41	8.77	0.24	0.33	0.29	-0.323	0.28	-0.002	0.21	0.021	0.24
1D 0134004	1221	2014	TERERE - DENSITY	MATTOS RUY E HIJOS, IVONNE		10	0	0	0.80	0.42	11.25	0.41	0.62	0.29	18.53	0.41	21.29	0.22	0.56	0.29	1.008	0.26	0.049	0.18	0.056	0.22
1D 138968	1231	2014	TERERE 1231	MATTOS RUY E HIJOS, IVONNE		1	0	0	0.69	0.33	11.53	0.21	-2.73	0.22	13.39	0.26	20.65	0.16			0.815	0.15	0.054	0.12		
1D 138981	1244	2014	TERERE 1244	MATTOS RUY E HIJOS, IVONNE		6	0	0	0.74	0.37	10.66	0.35	0.20	0.24	16.28	0.38	16.73	0.18	0.26	0.23	0.198	0.21	0.042	0.13	0.070	0.17
1D 0077666	273	1999	EL TERERE 273	MATTOS RUY E HIJOS, IVONNE		3	2	0	0.31	0.29	5.86	0.25	0.63	0.24	7.90	0.26	7.58	0.18	0.29	0.16						
1D 0077698	310	1999	EL TERERE 310	MATTOS RUY E HIJOS, IVONNE		5	3	1	0.68	0.33	3.02	0.27	0.67	0.28	3.31	0.31	6.11	0.18	0.22	0.18	0.137	0.20	-0.057	0.14	-0.018	0.18
1D 0077702	314	1999	EL TERERE 314	MATTOS RUY E HIJOS, IVONNE		9	6	2	0.51	0.37	0.41	0.33	2.76	0.32	7.41	0.35	10.60	0.24	-0.02	0.17	0.161	0.21	0.074	0.13	-0.003	0.19
1D 0077705	317	1999	EL TERERE 317	MATTOS RUY E HIJOS, IVONNE		4	2	0	0.29	0.29	2.23	0.25	-1.75	0.22	-2.85	0.27	1.07	0.14	-0.38	0.12						
1D 0085459	519	2002	TERERE 519	MATTOS RUY E HIJOS, IVONNE		1	1	1	-0.85	0.31	-3.04	0.21	1.22	0.21	-5.96	0.23	-7.18	0.14	-0.39	0.13	-0.850	0.15	-0.039	0.11	-0.040	0.14
1D 0085470	530	2002	TOMIL 530	MATTOS RUY E HIJOS, IVONNE		2	2	2	-0.73	0.33	1.84	0.22	-1.19	0.25	-0.14	0.27	7.52	0.18	0.56	0.13	-0.630	0.17	-0.007	0.12	-0.020	0.15
1D 0090144	635	2004	TERERE 635	MATTOS RUY E HIJOS, IVONNE		23	8	16	0.49	0.48	2.08	0.47	-0.18	0.48	6.85	0.52	10.44	0.29	-0.28	0.35	-0.710	0.38	0.000	0.29	0.030	0.36

Hijos PD = Número de hijos con registro al destete - Hijos HL = Número de hijas con descendencia con registros al destete - Hijos ultras. = Número de hijos con registro de Área de ojo de bife - # DEP Promedio de Padres

EVALUACION DE REPRODUCTORES ABERDEEN ANGUS - JULIO 2018

TOROS PADRES



H.B.U.	Rp	F.Nac.	Nombre	Criador	TE	Hijos PD	Hijos HL	Hijos ultras.	Dep PN	Prec PN	Dep PD	Prec PD	Dep HL	Prec HL	Dep P18	Prec P18	Dep PA	Prec PA	Dep CE	Prec CE	Dep AOB	Prec AOB	Dep Grasa	Prec Grasa	Dep MAR	Prec MAR
1D 0090146	637	2004	TERERE 637	MATTOS RUY E HIJOS, IVONNE		22	15	22	0.64	0.46	5.95	0.42	1.69	0.48	11.57	0.50	9.20	0.28	0.19	0.31	-0.658	0.39	0.009	0.29	0.016	0.36
1D 0090147	638	2004	TERERE 638	MATTOS RUY E HIJOS, IVONNE		49	15	30	0.25	0.55	-3.51	0.53	0.29	0.54	0.07	0.59	4.59	0.31	0.05	0.35	-1.930	0.44	0.058	0.33	0.046	0.40
1D 0093228	647	2005	TERERE 647	MATTOS RUY E HIJOS, IVONNE		39	18	24	1.08	0.55	2.10	0.53	6.01	0.51	16.33	0.60	14.61	0.32	0.20	0.40	-0.034	0.46	0.039	0.34	0.037	0.40
1D 0100004	731	2007	TERERE	MATTOS RUY E HIJOS, IVONNE		6	3	3	0.66	0.38	0.44	0.35	4.26	0.33	9.37	0.42	8.09	0.22	-0.04	0.27	0.328	0.27	0.050	0.18	-0.012	0.24
1D 0100006	733	2007	TERERE	MATTOS RUY E HIJOS, IVONNE		11	5	9	0.63	0.42	-3.89	0.40	2.41	0.37	0.15	0.47	1.25	0.24	-0.62	0.28	-1.036	0.31	-0.065	0.20	-0.075	0.27
1D 0100016	743	2007	TERERE	MATTOS RUY E HIJOS, IVONNE		21	9	15	0.86	0.45	15.77	0.43	-4.61	0.42	13.90	0.50	19.43	0.22	0.36	0.30	-0.301	0.35	0.053	0.23	0.068	0.31
1D 0100045	772	2007	TERERE	MATTOS RUY E HIJOS, IVONNE		11	5	8	0.57	0.43	-0.02	0.40	1.77	0.37	4.08	0.48	5.65	0.23	-0.05	0.30	-0.141	0.31	0.046	0.19	-0.007	0.25
1D 0105740	790	2008	TERERE 790	MATTOS RUY E HIJOS, IVONNE		90	39	65	0.81	0.63	5.63	0.62	4.45	0.59	13.99	0.65	6.39	0.34	0.75	0.46	0.442	0.51	0.076	0.40	-0.013	0.48
1D 0105748	798	2008	TERERE 798	MATTOS RUY E HIJOS, IVONNE		12	2	11	0.05	0.40	4.75	0.39	-0.99	0.34	7.02	0.44	10.91	0.20	-0.25	0.25	0.211	0.29	0.063	0.18	0.021	0.25
1D 0119522	960	2011	TERERE	MATTOS RUY E HIJOS, IVONNE		36	0	25	0.16	0.50	11.28	0.49	0.35	0.41	17.15	0.52	16.45	0.23	0.38	0.30	0.229	0.36	0.022	0.24	0.021	0.32
1D 0119523	961	2011	TERERE	MATTOS RUY E HIJOS, IVONNE		1	0	1	0.34	0.32	9.14	0.29	-1.65	0.21	6.33	0.29	3.68	0.15	0.44	0.14	0.359	0.17	-0.027	0.11	0.015	0.15
1D 0119525	963	2011	TERERE	MATTOS RUY E HIJOS, IVONNE		4	1	4	1.46	0.38	13.77	0.35	0.54	0.30	18.76	0.37	17.12	0.26	0.24	0.24	1.188	0.25	0.015	0.19	0.018	0.23
1D 0119526	964	2011	TERERE	MATTOS RUY E HIJOS, IVONNE		27	2	20	-0.11	0.51	-4.15	0.51	2.22	0.45	-0.92	0.53	-2.95	0.29	0.51	0.33	-0.880	0.39	0.041	0.28	-0.020	0.35
1D 0119532	970	2011	TERERE	MATTOS RUY E HIJOS, IVONNE		1	0	1	0.75	0.34	4.53	0.30	5.53	0.25	13.06	0.31	6.31	0.21			0.428	0.22	0.098	0.17	0.008	0.20
1D 0119533	971	2011	TERERE	MATTOS RUY E HIJOS, IVONNE		4	1	4	0.53	0.38	7.10	0.36	2.37	0.31	13.27	0.38	10.53	0.26	0.18	0.22	1.825	0.26	0.086	0.20	-0.008	0.24
1D 0117669	977	2011	TERERE	MATTOS RUY E HIJOS, IVONNE		10	0	10	-0.06	0.41	0.45	0.39	1.35	0.35	4.71	0.48	3.88	0.20	-0.29	0.27	-2.493	0.33	0.006	0.22	0.050	0.28
1D 0086655	429	2003	EL MATURRANGO 429 CANYON	MICHELENA, MARTIN		18	10	17	0.88	0.46	7.34	0.44	-1.04	0.48	4.25	0.52	9.02	0.40	0.08	0.32	-0.718	0.39	-0.017	0.28	0.014	0.36
1D 0089802	501	2004	EL MATURRANGO 501 5321 FUTURE	MICHELENA, MARTIN		3	1	2	0.32	0.23	8.50	0.23	1.74	0.23	14.30	0.25	15.18	0.18	-0.06	0.19	0.520	0.18	0.139	0.13	0.091	0.17
1D 0131696	119	2013	DEL PARANA ENVIRA 119 TENIENTE	MIS MOLINOS S.A.		42	0	11	0.85	0.54	7.04	0.54	5.59	0.42	19.60	0.55	14.25	0.25	0.58	0.38	1.473	0.33	0.004	0.23	-0.037	0.29
1D 0137923	139	2014	DEL PARANA A APINDA 139 CAPITAN	MIS MOLINOS S.A.		7	0	0	0.71	0.35	15.09	0.34	6.45	0.24	35.53	0.32	30.07	0.19	0.20	0.23	0.628	0.20	0.077	0.15	0.056	0.18
1D 0111516	24	2010	DEL PARANA LASS 24	MIS MOLINOS S.A.		31	5	8	2.23	0.49	10.95	0.49	2.90	0.44	18.80	0.54	18.71	0.22	0.43	0.28	-0.524	0.23	-0.078	0.14	-0.016	0.20
1D 0115429	33	2011	DEL PARANA CA AONAZO 33	MIS MOLINOS S.A.		36	4	18	0.45	0.51	14.47	0.52	-3.67	0.46	10.13	0.57	13.03	0.23	-0.02	0.37	1.949	0.32	-0.026	0.22	-0.029	0.29
1D 0115440	49	2011	DEL PARANA CA ONAZO 49	MIS MOLINOS S.A.		87	0	26	0.43	0.59	2.19	0.59	-1.58	0.47	0.22	0.59	4.51	0.24	0.33	0.38	0.303	0.33	-0.002	0.22	-0.010	0.29
1D 0115444	53	2011	DEL PARANA EPIC 53	MIS MOLINOS S.A.		8	0	0	0.71	0.25	10.16	0.24	-4.07	0.13	10.63	0.18	18.93	0.09								
1D 0124262	89	2012	DEL PARANA CEDRON 89	MIS MOLINOS S.A.		21	1	8	0.62	0.47	12.53	0.46	-2.53	0.41	12.87	0.52	16.83	0.22	0.51	0.35	1.106	0.30	-0.003	0.20	-0.017	0.26
1D 0122550	13	2012	SANEU DENSITY 2 T.E.	MORENO S.R.L., JUAN		6	0	1	0.04	0.31	10.88	0.29	-2.34	0.24	12.52	0.28	19.17	0.17			1.053	0.18	0.075	0.14	0.059	0.17
1D 0115718	113	2011	G.M. QUEBRANTADOR 16	MORIXE, GERMAN		18	3	14	1.41	0.51	4.57	0.50	3.44	0.44	15.77	0.55	17.32	0.33	0.08	0.39	-0.051	0.41	-0.064	0.30	-0.051	0.36
1D 0120782	120	2012	G.M. QUEBRANTADOR 24	MORIXE, GERMAN		140	2	51	-0.13	0.67	3.23	0.68	-2.02	0.52	7.44	0.67	14.86	0.32	0.14	0.51	-0.945	0.53	-0.020	0.40	0.058	0.47
1D 0120791	129	2012	G.M. PEPINO 2	MORIXE, GERMAN		1	1	1	0.54	0.33	7.49	0.31	-3.83	0.29	8.18	0.40	16.77	0.20	0.64	0.27	1.429	0.27	0.072	0.15	0.054	0.21
1D 0082771	34	2003	G.M. 34 T.E.	MORIXE, GERMAN		58	9	44	-0.11	0.60	-0.51	0.60	2.49	0.57	1.82	0.64	-0.80	0.30	0.48	0.49	0.631	0.51	-0.040	0.39	-0.076	0.48
1D 0082778	41	2003	G.M. COLORADA MY DAY 5	MORIXE, GERMAN		1	1	0	-0.08	0.22	5.33	0.20	-1.32	0.22	7.85	0.23	12.09	0.13	0.34	0.14						
1D 0089086	49	2004	G.M.CHATEAU 3	MORIXE, GERMAN		13	4	11	0.52	0.49	12.81	0.47	4.84	0.45	33.03	0.53	33.22	0.24	0.22	0.38	3.071	0.39	0.065	0.28	-0.005	0.35
1D 0094279	54	2006	G.M. CHATEAU 4	MORIXE, GERMAN		3	1	3	-0.48	0.36	5.98	0.35	2.66	0.34	17.13	0.43	18.32	0.20	-0.27	0.30	0.065	0.30	0.000	0.21	0.016	0.27
1D 0106096	85	2009	G.M. COLORADA CHATEAU 3/1	MORIXE, GERMAN		22	9	20	-0.69	0.51	5.45	0.50	-0.20	0.45	10.67	0.56	14.96	0.21	0.30	0.37	2.137	0.41	0.041	0.28	-0.031	0.36
1D 0110575	98	2010	G.M. QUEBRANTADOR 5	MORIXE, GERMAN		2	1	2	2.01	0.36	23.94	0.33	-3.76	0.34	29.05	0.42	34.43	0.24	0.59	0.31	-0.069	0.31	-0.105	0.23	0.019	0.27
2D 0025328	1021	2005	COLORADA CANYON 2	MORIXE, GERMAN		6	2	1	0.21	0.40	5.65	0.38	9.17	0.35	24.74	0.44	14.82	0.22	0.19	0.28	0.173	0.28	-0.046	0.19	-0.022	0.23

Hijos PD = Número de hijos con registro al destete - Hijos HL = Número de hijas con descendencia con registros al destete - Hijos ultras. = Número de hijos con registro de Área de ojo de bife - # DEP Promedio de Padres

EVALUACION DE REPRODUCTORES ABERDEEN ANGUS - JULIO 2018

TOROS PADRES



H.B.U.	Rp	F.Nac.	Nombre	Criador	TE	Hijos PD	Hijos HL	Hijos ultras.	Dep PN	Prec PN	Dep PD	Prec PD	Dep HL	Prec HL	Dep P18	Prec P18	Dep PA	Prec PA	Dep CE	Prec CE	Dep AOB	Prec AOB	Dep Grasa	Prec Grasa	Dep MAR	Prec MAR
2D 0029336	1171	2006	G.M. CHATEAU 13	MORIXE, GERMAN		128	34	104	-0.53	0.70	12.53	0.69	-0.97	0.64	25.76	0.73	31.42	0.31	0.04	0.58	1.766	0.61	-0.017	0.49	-0.003	0.57
2D 0030601	1235	2006	G.M. CANYON 34/24	MORIXE, GERMAN		23	6	15	-0.23	0.50	2.81	0.50	4.05	0.46	5.32	0.55	-2.56	0.24	0.41	0.38	1.057	0.40	-0.118	0.28	-0.154	0.36
2D 0030620	1254	2006	G.M. CHIEF 693/37	MORIXE, GERMAN		24	7	21	-0.54	0.51	-6.00	0.49	3.90	0.47	-1.02	0.56	-8.21	0.23	0.66	0.39	1.007	0.41	-0.040	0.29	-0.112	0.37
2D 0032268	1386	2007	G.M. CHIEF 693/2/5	MORIXE, GERMAN		48	17	44	-0.78	0.59	0.14	0.58	0.85	0.55	1.41	0.64	-4.33	0.25	-0.54	0.46	-0.338	0.50	0.120	0.36	0.032	0.45
2D 0011400	139	1996	G.M. T.E.	MORIXE, GERMAN		19	10	0	-0.88	0.49	-1.33	0.38	0.52	0.43	3.31	0.48	3.58	0.23	-0.64	0.27						
2D 0011401	140	1996	G.M. T.E.	MORIXE, GERMAN		5	1	0	1.86	0.30	0.29	0.25	0.02	0.29	2.32	0.32	5.32	0.16	-0.79	0.20						
2D 0034942	1430	2008	G.M. GUACHO 1	MORIXE, GERMAN		34	7	30	0.96	0.55	5.22	0.54	-1.75	0.49	6.66	0.60	13.85	0.25	0.46	0.44	-1.725	0.45	-0.225	0.32	-0.070	0.40
2D 0037421	1554	2009	G.M. CHATEAU 13/5	MORIXE, GERMAN		103	43	94	-1.13	0.65	-5.37	0.64	-5.64	0.60	-7.89	0.69	4.01	0.27	-0.13	0.51	-0.128	0.57	0.079	0.44	0.005	0.52
2D 0037475	1615	2009	G.M. CHATEAU 5/109	MORIXE, GERMAN		9	8	6	0.53	0.39	7.32	0.36	4.48	0.37	18.00	0.46	12.08	0.18	-0.25	0.32	0.759	0.31	0.174	0.21	0.108	0.27
2D 0039576	1675	2010	G.M. STRYKER 466/85	MORIXE, GERMAN		13	4	11	-0.53	0.46	-0.46	0.44	0.20	0.40	3.88	0.52	4.92	0.20	-0.38	0.36	1.359	0.37	-0.047	0.25	-0.096	0.33
2D 0011106	174	1996	G.M.	MORIXE, GERMAN		54	22	17	-2.06	0.64	5.82	0.61	-1.69	0.63	8.37	0.67	9.81	0.34	-0.49	0.54	1.573	0.49	-0.078	0.37	-0.093	0.44
2D 0044504	1893	2012	G.M. STRYKER 466/94	MORIXE, GERMAN		1	0	1	0.65	0.34	10.48	0.31	2.76	0.30	23.54	0.40	20.89	0.16	-0.24	0.28	1.801	0.28	0.006	0.19	-0.021	0.24
2D 0044519	1908	2012	G.M. CHATEAU 13/44	MORIXE, GERMAN		28	0	9	1.09	0.50	8.47	0.50	-0.31	0.38	14.88	0.51	17.41	0.21	0.43	0.37	1.900	0.34	-0.045	0.23	-0.050	0.30
2D 0044528	1917	2012	G.M. STRYKER 466/101	MORIXE, GERMAN		3	2	2	0.69	0.36	7.34	0.35	-2.01	0.32	10.69	0.43	14.91	0.17	-0.57	0.29	1.367	0.29	-0.098	0.20	-0.063	0.25
2D 0046845	2021	2013	G.M. CHATEAU 13/61	MORIXE, GERMAN		104	0	38	-2.84	0.63	-1.04	0.63	0.22	0.48	2.26	0.63	3.48	0.26	0.06	0.46	1.776	0.47	0.019	0.33	-0.059	0.40
2D 0046858	2034	2013	G.M. PEPINO 17	MORIXE, GERMAN		91	0	30	-1.89	0.63	-4.63	0.63	-0.69	0.46	-1.97	0.62	2.47	0.27	-1.35	0.42	1.219	0.46	0.066	0.32	-0.013	0.39
2D 0049491	2173	2014	G.M. CHATEAU 1554/82	MORIXE, GERMAN		1	0	0	0.47	0.34	4.56	0.30	-2.97	0.28	8.47	0.36	15.61	0.15			1.229	0.24	-0.029	0.17	-0.072	0.20
2D 0011208	224	1997	G.M.	MORIXE, GERMAN		24	6	0	1.37	0.46	5.03	0.42	-4.64	0.39	-6.97	0.48	-2.90	0.25	-0.76	0.36						
2D 0011211	228	1997	G.M.	MORIXE, GERMAN		66	24	38	2.04	0.65	6.59	0.62	2.19	0.63	13.13	0.68	7.90	0.31	0.48	0.53	-0.010	0.52	0.017	0.38	0.019	0.46
2D 0011221	253	1997	G.M.	MORIXE, GERMAN		9	8	0	1.14	0.44	2.79	0.38	-3.72	0.39	-3.13	0.48	-1.01	0.20	-0.64	0.33						
2D 0011272	296	1998	G.M.	MORIXE, GERMAN		26	8	0	3.41	0.47	9.74	0.44	-0.02	0.44	12.72	0.52	16.60	0.27	0.27	0.32						
2D 0011275	300	1998	G.M.	MORIXE, GERMAN		17	1	0	1.94	0.41	1.30	0.39	-1.12	0.34	-2.94	0.48	-4.12	0.19	-0.06	0.29						
2D 0011278	305	1998	G.M.	MORIXE, GERMAN		2	0	0	0.85	0.32	10.39	0.27	-2.37	0.28	11.31	0.39	11.62	0.17	0.95	0.23	-0.015	0.09	-0.054	0.05		
2D 0011298	343	1998	G.M.	MORIXE, GERMAN		12	2	0	-2.03	0.41	2.53	0.33	-3.93	0.35	-2.94	0.39	-3.35	0.18	-0.45	0.23						
2D 0011353	373	1999	G.M.	MORIXE, GERMAN		3	2	0	-1.98	0.36	1.00	0.29	-0.75	0.23	0.18	0.31	-2.91	0.15	-0.65	0.26						
2D 0011355	377	1999	G.M.	MORIXE, GERMAN		35	5	18	-0.54	0.59	-1.47	0.47	1.04	0.44	-3.87	0.52	-13.6	0.21	0.41	0.39	-1.705	0.25	-0.097	0.15	-0.052	0.22
2D 0011356	378	1999	G.M.	MORIXE, GERMAN		29	7	14	1.90	0.54	12.23	0.51	-3.66	0.50	12.26	0.57	21.66	0.29	-0.68	0.44	-0.566	0.37	-0.052	0.26	0.035	0.32
2D 0011357	379	1999	G.M.	MORIXE, GERMAN		1	0	0	-0.65	0.28	0.90	0.25	1.05	0.14	0.50	0.24	-9.23	0.11	0.57	0.22						
2D 0011374	419	1999	G.M.	MORIXE, GERMAN		31	13	30	0.00	0.57	3.03	0.46	-3.46	0.47	-4.12	0.54	-6.90	0.23	0.28	0.41	0.791	0.38	0.063	0.25	0.015	0.31
2D 0011378	423	1999	G.M.	MORIXE, GERMAN		16	5	14	1.11	0.29	6.74	0.35	-1.04	0.31	6.59	0.41	2.97	0.16	0.47	0.31	0.351	0.21	0.006	0.12	-0.021	0.16
2D 0011381	431	1999	G.M.	MORIXE, GERMAN		13	4	0	-0.46	0.45	0.90	0.40	-2.31	0.37	-4.69	0.44	-8.82	0.20	0.00	0.35						
2D 0012259	466	2000	G.M. 466	MORIXE, GERMAN		160	44	145	0.06	0.73	9.47	0.72	-2.93	0.68	13.76	0.76	17.38	0.33	0.19	0.62	1.738	0.65	-0.178	0.54	-0.132	0.61
2D 0012260	467	2000	G.M. 467	MORIXE, GERMAN		2	1	2	-0.46	0.34	5.08	0.29	1.88	0.28	8.80	0.39	1.53	0.17	0.54	0.27	1.375	0.19	-0.040	0.12	-0.067	0.16
2D 0014521	559	2001	G.M. 559	MORIXE, GERMAN		5	1	4	0.41	0.38	13.83	0.35	-0.06	0.36	18.19	0.43	20.55	0.22	0.47	0.30	0.030	0.24	-0.205	0.16	-0.111	0.20
2D 0014540	578	2001	G.M. 578	MORIXE, GERMAN		7	1	6	-0.27	0.38	2.35	0.35	-3.21	0.34	-3.59	0.43	-6.82	0.18	0.33	0.26	-0.269	0.21	-0.008	0.11	-0.010	0.17
2D 0014566	604	2001	G.M. 604	MORIXE, GERMAN		2	1	2	0.44	0.33	8.85	0.28	0.24	0.30	13.00	0.40	10.59	0.18	-0.32	0.28	-0.291	0.17	-0.025	0.11	0.015	0.14

Hijos PD = Número de hijos con registro al destete - Hijos HL = Número de hijas con descendencia con registros al destete - Hijos ultras. = Número de hijos con registro de Área de ojo de bife - # DEP Promedio de Padres

EVALUACION DE REPRODUCTORES ABERDEEN ANGUS - JULIO 2018

TOROS PADRES



H.B.U.	Rp	F.Nac.	Nombre	Criador	TE	Hijos PD	Hijos HL	Hijos ultras.	Dep PN	Prec PN	Dep PD	Prec PD	Dep HL	Prec HL	Dep P18	Prec P18	Dep PA	Prec PA	Dep CE	Prec CE	Dep AOB	Prec AOB	Dep Grasa	Prec Grasa	Dep MAR	Prec MAR
2D 0014593	631	2001	G.M. 631	MORIXE, GERMAN		1	0	0	1.37	0.32	7.49	0.28	0.28	0.25	6.39	0.36	1.19	0.16	-0.01	0.26	-0.915	0.11	-0.059	0.07		
2D 0016861	665	2002	G.M. BUSTER 10	MORIXE, GERMAN		17	5	14	0.33	0.48	-6.05	0.45	2.89	0.43	-2.21	0.52	2.68	0.25	-0.18	0.37	-0.266	0.37	-0.208	0.23	-0.150	0.29
2D 0016865	669	2002	G.M. 228/38	MORIXE, GERMAN		6	2	5	2.62	0.36	5.36	0.34	8.99	0.30	25.33	0.41	13.64	0.17	0.41	0.28	-0.184	0.27	-0.020	0.16	-0.020	0.20
2D 0016877	682	2002	G.M. MARIAS 6	MORIXE, GERMAN		52	15	44	-0.77	0.60	2.96	0.58	6.56	0.57	18.02	0.64	12.84	0.30	0.67	0.47	1.489	0.50	-0.057	0.37	-0.091	0.45
2D 0016888	693	2002	G.M. 228/43	MORIXE, GERMAN		41	13	34	0.09	0.60	-2.38	0.58	3.43	0.57	1.80	0.63	-7.14	0.27	0.40	0.47	0.328	0.50	0.090	0.37	-0.001	0.45
2D 0011050	85	1995	G.M.	MORIXE, GERMAN		33	13	30	0.05	0.50	7.17	0.50	6.24	0.46	17.17	0.56	-0.27	0.21	0.63	0.35	2.909	0.40	0.111	0.26	-0.019	0.35
2D 0021924	906	2004	G.M.MY DAY 10	MORIXE, GERMAN		12	1	11	-0.33	0.42	10.15	0.40	-3.12	0.39	6.15	0.48	6.84	0.22	0.37	0.32	-1.127	0.33	-0.036	0.22	0.041	0.28
2D 0021937	919	2004	G.M.CHATEAU 4	MORIXE, GERMAN		11	5	9	-0.13	0.43	5.59	0.41	-0.37	0.41	8.12	0.49	10.09	0.23	-0.26	0.34	2.136	0.35	0.035	0.24	-0.040	0.30
2D 0022500	933	2004	G.M.CHATEAU 5	MORIXE, GERMAN		111	35	80	0.65	0.67	8.75	0.65	6.49	0.63	24.52	0.70	19.25	0.31	-1.15	0.55	2.471	0.57	0.129	0.45	0.005	0.53
2D 0022510	943	2004	G.M.CHIEF 693/2	MORIXE, GERMAN		10	5	7	-0.02	0.58	5.71	0.43	4.82	0.42	16.43	0.52	6.81	0.22	-0.16	0.36	0.667	0.35	0.071	0.24	0.023	0.29
2D 0011054	95	1995	G.M.	MORIXE, GERMAN		8	11	0	1.46	0.37	0.92	0.24	-1.62	0.32	-2.37	0.36	0.00	0.17	-0.25	0.18						
2D 0023483	965	2004	G.M. MARIAS 682/10	MORIXE, GERMAN		16	6	9	-0.35	0.48	-1.34	0.46	1.81	0.44	4.70	0.53	5.30	0.22	-0.16	0.34	1.703	0.35	-0.050	0.23	-0.108	0.30
1D 0111550	112	2010	YUBELY ARAGON 112	MUSSELLI BENEDETTO,		3	0	0	0.27	0.33	0.70	0.26	4.34	0.28	8.97	0.39	9.75	0.18			-0.621	0.19	-0.033	0.11	-0.030	0.13
1D 0126077	170	2012	YUBELY BISMARCK	MUSSELLI BENEDETTO,		34	0	2	0.12	0.51	10.69	0.51	-6.42	0.32	3.95	0.40	9.19	0.26	0.35	0.22	-0.077	0.21	-0.067	0.18	-0.004	0.20
1D 0119498	176	2012	YUBELY ARAGON 176	MUSSELLI BENEDETTO,		4	0	0	0.80	0.26	11.08	0.26	0.93	0.26	19.51	0.30	23.16	0.16			0.454	0.14	0.001	0.11		
1D 138148	360	2014	YUBELY ARAGON 360	MUSSELLI BENEDETTO,		1	0	0	0.41	0.32	11.02	0.28	0.44	0.21	15.17	0.29	13.31	0.15			-0.296	0.13	0.011	0.10		
1D 0120535	18	2012	CARRETA 18 T.E.	NARBONDO DOLZ, JUAN		1	0	0	1.34	0.23	11.74	0.21	-0.95	0.19	18.02	0.22	18.91	0.16			0.921	0.16	0.041	0.13		
1D 0099774	112	2007	LA SOLANA 112 CAÁ'ONAZO	NIRELUX S.A.		14	6	10	0.84	0.46	8.64	0.42	4.09	0.40	19.95	0.45	15.57	0.21	0.18	0.27	1.646	0.29	0.020	0.20	-0.008	0.26
1D 0101447	115	2008	LA SOLANA 115 IDEAL T.E.	NIRELUX S.A.		5	1	0	0.87	0.26	6.71	0.25	-3.36	0.23	3.63	0.26	7.20	0.14	-0.41	0.15						
1D 0102493	147	2008	LA SOLANA 147 BRIGADIER TE	NIRELUX S.A.		12	1	0	0.25	0.32	4.69	0.33	-1.61	0.22	6.50	0.26	5.60	0.20	0.35	0.16						
1D 0106130	183	2009	LA SOLANA 183 DOC HOLIDAY	NIRELUX S.A.		5	2	3	0.98	0.35	12.97	0.33	-4.24	0.27	11.08	0.34	19.28	0.18	0.42	0.19	-0.467	0.21	-0.092	0.16	0.017	0.19
1D 0109586	229	2010	LA SOLANA 229 BRUJO X C ROB 24	NIRELUX S.A.		2	0	0	0.63	0.30	2.56	0.27	4.03	0.18	8.60	0.25	7.44	0.17			1.234	0.15	-0.007	0.12		
1D 0112458	297	2010	LA SOLANA 297 DOC HOLLIDAY	NIRELUX S.A.		72	10	12	0.36	0.68	4.04	0.67	3.14	0.52	12.04	0.66	13.41	0.38	0.05	0.44	0.996	0.35	-0.073	0.24	-0.086	0.31
1D 0112459	298	2010	LA SOLANA 298 QUEBRANTADOR	NIRELUX S.A.		42	4	7	0.73	0.59	15.57	0.59	-7.93	0.44	12.65	0.57	22.87	0.33	0.27	0.36	-0.444	0.28	-0.117	0.21	0.077	0.26
1D 0112460	299	2010	LA SOLANA 299 SAKIC T.E.	NIRELUX S.A.		105	23	28	0.38	0.70	23.66	0.70	-7.81	0.59	11.98	0.72	10.89	0.48	0.48	0.48	1.161	0.46	-0.085	0.34	0.057	0.42
1D 0115175	320	2011	LA SOLANA 115 320	NIRELUX S.A.		11	6	10	0.26	0.24	0.72	0.23	1.26	0.28	2.90	0.29	2.09	0.13	-0.30	0.14	-1.420	0.16	-0.080	0.10	-0.014	0.15
1D 0115552	327	2011	LA SOLANA 327-112	NIRELUX S.A.		23	0	9	0.75	0.44	10.33	0.44	5.20	0.34	28.70	0.46	25.98	0.18	0.09	0.26	2.529	0.27	0.042	0.16	-0.002	0.23
1D 0115568	344	2011	LA SOLANA 344-NET WORTH	NIRELUX S.A.		5	0	2	1.25	0.29	11.42	0.29	2.99	0.23	24.77	0.28	24.47	0.19	0.42	0.18	1.405	0.20	0.024	0.16	0.005	0.18
1D 0115571	347	2011	LA SOLANA 347-183	NIRELUX S.A.		10	0	8	0.89	0.39	8.97	0.38	-6.99	0.32	-3.18	0.44	3.77	0.19	0.67	0.28	-1.743	0.28	-0.113	0.17	0.031	0.24
1D 0094722	45	2006	LA SOLANA 45 CLASICO	NIRELUX S.A.		15	2	7	1.21	0.43	26.63	0.38	-7.60	0.30	17.77	0.41	20.95	0.17	0.32	0.23	1.202	0.24	-0.031	0.15	0.098	0.21
1D 0094729	52	2006	LA SOLANA 52 CREDITO	NIRELUX S.A.		3	3	3	0.90	0.34	2.20	0.30	5.07	0.31	13.84	0.40	11.36	0.20	-0.11	0.26	-0.094	0.26	0.062	0.18	0.013	0.23
1D 0094733	56	2006	LA SOLANA 56 CLASICO	NIRELUX S.A.		6	1	1	0.61	0.27	7.69	0.25	-0.62	0.18	10.61	0.24	14.23	0.11	0.23	0.11	0.997	0.12	-0.033	0.08	-0.003	0.10
1D 0094735	58	2006	LA SOLANA 58 PIRATA	NIRELUX S.A.		19	2	16	0.79	0.35	9.00	0.33	-0.57	0.29	11.92	0.43	15.27	0.17	0.11	0.27	1.092	0.25	-0.121	0.16	-0.058	0.22
1D 0093776	1	2006	SANTA GABRIELA	ORIBE, DIEGO RAFAEL		6	1	0	0.41	0.28	11.69	0.30	0.53	0.30	19.63	0.36	24.21	0.22	-0.21	0.23						
1D 0104174	24	2008	S. GABRIELA 24WW	ORIBE, DIEGO RAFAEL		15	4	12	-0.48	0.42	5.33	0.39	-6.98	0.37	-4.34	0.46	7.12	0.24	-0.37	0.32	-0.946	0.32	-0.081	0.22	-0.012	0.28
1D 0113331	32	2010	MOROCHA FINAL ANSWER 32	ORIBE, DIEGO RAFAEL		19	2	17	-0.06	0.49	10.20	0.48	1.63	0.44	19.13	0.55	22.11	0.28	0.82	0.33	1.133	0.41	0.032	0.29	0.002	0.36

Hijos PD = Número de hijos con registro al destete - Hijos HL = Número de hijas con descendencia con registros al destete - Hijos ultras. = Número de hijos con registro de Área de ojo de bife - # DEP Promedio de Padres

EVALUACION DE REPRODUCTORES ABERDEEN ANGUS - JULIO 2018

TOROS PADRES



H.B.U.	Rp	F.Nac.	Nombre	Criador	TE	Hijos PD	Hijos HL	Hijos ultras.	Dep PN	Prec PN	Dep PD	Prec PD	Dep HL	Prec HL	Dep P18	Prec P18	Dep PA	Prec PA	Dep CE	Prec CE	Dep AOB	Prec AOB	Dep Grasa	Prec Grasa	Dep MAR	Prec MAR
1D 0113337	38	2010	MOROCHA MICK 38	ORIBE, DIEGO RAFAEL		5	0	1	0.53	0.38	10.75	0.36	4.46	0.31	22.30	0.41	17.72	0.25	0.09	0.30	2.963	0.27	-0.001	0.20	-0.082	0.23
1D 0131346	71	2013	MOROCHA BISMARCK 71	ORIBE, DIEGO RAFAEL		21	0	10	0.83	0.47	10.58	0.47	-0.39	0.40	15.61	0.49	18.11	0.26	0.91	0.35	0.826	0.32	-0.038	0.24	-0.007	0.30
1D 138390	77	2014	MOROCHA MICK 77	ORIBE, DIEGO RAFAEL		16	0	0	-1.31	0.44	9.70	0.43	-1.15	0.29	13.86	0.40	17.65	0.27	-0.30	0.29	1.870	0.26	-0.001	0.21	-0.012	0.23
1D 138393	80	2014	MOROCHA NET WORTH 80	ORIBE, DIEGO RAFAEL		1	0	0	0.68	0.31	9.57	0.30	0.27	0.27	16.57	0.37	19.76	0.22	0.48	0.27	-0.542	0.24	-0.031	0.18	0.037	0.21
2D 0045963	3	2012	RINCON NET WORTH 03	ORIBE, VICTOR		11	0	1	0.63	0.39	16.38	0.38	1.23	0.24	25.50	0.36	18.05	0.22	0.39	0.26	1.101	0.23	0.002	0.17	0.024	0.20
1D 139664	39	2015	CPZ A PALMAR BLACK JACK 39	PALMA Y PABLO ZERBINO,		4	0	0	0.59	0.25	11.81	0.25	1.23	0.18	20.58	0.23	18.39	0.14			0.615	0.16	-0.035	0.12		
1D 144778	35	2015	LG 1513 BRAVE GAUCHO	PENA, HUGO		1	0	0	1.47	0.26	23.90	0.24	-6.61	0.13	20.31	0.21	27.26	0.11			0.241	0.11	-0.012	0.07		
1D 145802	201	2015	DON ADOLFO 4 EMBLAZON,	PEREZ FRONTINI, JUAN PABLO		1	0	0	0.29	0.24	13.64	0.24	-0.68	0.21	20.17	0.23	21.59	0.17								
1D 0120100	36	2012	DON ADOLFO NETWORK 616 TE	PEREZ FRONTINI, JUAN PABLO		13	0	4	1.11	0.32	6.28	0.30	3.00	0.27	13.85	0.31	7.43	0.21	0.27	0.19	0.385	0.21	-0.020	0.16	0.007	0.19
1D 0120722	40	2012	DON ADOLFO 1599 FINAL ANSW 40	PEREZ FRONTINI, JUAN PABLO		26	0	14	-0.45	0.47	15.50	0.46	3.82	0.38	31.52	0.49	30.38	0.29	0.61	0.24	0.394	0.35	0.021	0.24	0.075	0.29
1D 0127373	86	2013	DON ADOLFO 860 QUEBRANTADOR	PEREZ FRONTINI, JUAN PABLO		6	0	0	1.03	0.28	12.65	0.28	-4.70	0.17	16.11	0.21	23.51	0.17								
1D 0127380	93	2013	DON ADOLFO 788 ZORZAL 93 TEI	PEREZ FRONTINI, JUAN PABLO		2	0	0	0.33	0.22	14.46	0.22	-2.16	0.17	20.05	0.19	18.78	0.17								
1D 0134030	66	2014	PARDO 66 REFERENTE	PEREZ PARDAVILA, VICTORIA		2	0	0	0.62	0.25	6.04	0.30	-2.63	0.25	6.68	0.36	12.54	0.20	0.00	0.24	0.796	0.23	-0.047	0.15	-0.041	0.19
1D 0100453	05	2007	GRINGO 05 QUEBRACHO LM 51	PETERS, MARTIN		37	10	31	0.54	0.53	10.21	0.51	-4.14	0.51	7.50	0.57	10.41	0.40	0.50	0.38	-0.121	0.43	-0.032	0.31	0.016	0.38
1D 0112095	26	2010	BUEN ABRIGO 25 GC BA 08	PETERS, MARTIN		12	4	9	1.21	0.39	19.27	0.37	-8.53	0.35	15.47	0.41	25.62	0.22	0.05	0.21	0.939	0.29	-0.126	0.20	-0.012	0.24
1D 0117216	30	2011	BUEN ABRIGO 30 GC BA 13	PETERS, MARTIN		28	0	13	-0.21	0.50	2.00	0.50	-4.85	0.37	-2.41	0.52	2.47	0.26	-0.35	0.34	1.203	0.36	-0.134	0.25	-0.066	0.30
1D 0117218	32	2011	BUEN ABRIGO 32 LIDER M 586	PETERS, MARTIN		1	0	1	1.05	0.33	19.31	0.31	2.91	0.29	30.34	0.40	24.23	0.25	0.57	0.31	3.470	0.29	-0.018	0.22	-0.049	0.25
1D 0128340	50	2013	BUEN ABRIGO50 Q.BA 21	PETERS, MARTIN		6	0	5	0.70	0.27	0.19	0.26	3.13	0.18	8.57	0.25	10.91	0.13	-0.22	0.14	-0.323	0.13	-0.065	0.08	-0.058	0.12
2D 0047583	428	2013	BUEN ABRIGO 428 R.108	PETERS, MARTIN		1	0	1	0.15	0.33	9.39	0.29	-4.62	0.29	10.06	0.40	14.73	0.22	0.17	0.18	-1.611	0.27	-0.029	0.18	0.091	0.21
1D 0092485	04	2005	BUEN ABRIGO C. ROB 02 T.E.	PETERS, SUC. GERALDO		1	0	1	-0.25	0.22	6.22	0.21	1.27	0.23	9.14	0.24	7.58	0.17	0.02	0.19	-0.206	0.19	-0.075	0.15	-0.034	0.17
1D 0093313	09	2005	BUEN ABRIGO ORIENTAL 03 T.E.	PETERS, SUC. GERALDO		2	1	2	1.37	0.24	11.48	0.24	-3.63	0.26	14.10	0.28	18.42	0.18	0.48	0.20	-0.046	0.21	-0.086	0.16	0.009	0.19
1D 0093314	10	2006	BUEN ABRIGO ORIENTAL 02 T.E.	PETERS, SUC. GERALDO		1	0	1	1.10	0.21	7.92	0.20	-1.87	0.22	10.26	0.23	10.92	0.16	0.68	0.17	-0.251	0.18	-0.094	0.13	-0.011	0.16
1D 0104447	16	2008	BUEN ABRIGO 16 BRIGADIER BA 08	PETERS, SUC. GERALDO		45	21	36	0.55	0.58	12.68	0.56	-4.25	0.50	15.12	0.60	16.83	0.31	0.56	0.41	0.944	0.45	-0.088	0.34	-0.023	0.40
1D 0104448	17	2008	BUEN ABRIGO 17 BRIGADIER BA 08	PETERS, SUC. GERALDO		134	45	101	0.44	0.64	10.34	0.64	-9.29	0.62	7.96	0.68	23.25	0.46	0.37	0.50	-1.025	0.56	-0.083	0.43	0.046	0.51
2D 0028153	09	2005	BUEN ABRIGO TACURU PC 5	PETERS, SUC. GERALDO		11	4	0	-0.04	0.20	0.22	0.32	-0.14	0.23	-1.15	0.28	-1.72	0.22	-0.32	0.12						
2D 0028154	10	2005	BUEN ABRIGO TACURU PC 27	PETERS, SUC. GERALDO		3	2	0	0.30	0.18	3.31	0.22	-0.27	0.21	2.67	0.24	1.61	0.19	-0.10	0.14						
1D 0108848	19	2009	SANT EL ABRA JEWLIAN 4491 09-03	PIRU PORA SOCIEDAD		16	5	4	-0.39	0.29	0.17	0.27	1.88	0.24	5.38	0.28	5.28	0.11	-0.02	0.09	-0.277	0.14	0.133	0.08	0.066	0.12
1D 0137264	42	2014	SANT EL ABRA TOMIL 1-14	PIRU PORA SOCIEDAD		6	0	0	0.16	0.25	4.89	0.24	-0.73	0.16	4.34	0.19	6.75	0.13								
1D 0128239	18	2013	CAMPERO VINDICATOR 18	PORTON CAMPERO S.A.		2	1	2	1.06	0.35	14.07	0.28	7.39	0.27	32.81	0.39	24.59	0.19	0.15	0.27	1.752	0.20	0.160	0.16	0.068	0.19
1D 0128248	27	2013	CAMPERO S.BISMARCK 27	PORTON CAMPERO S.A.		26	0	0	1.05	0.47	15.39	0.43	1.95	0.27	24.82	0.39	21.07	0.21	0.71	0.25	0.740	0.23	-0.129	0.16	-0.071	0.20
1D 0136182	34	2014	CAMPERO NET RETURN 34 - 129	PORTON CAMPERO S.A.		12	0	0	0.89	0.46	13.64	0.39	2.55	0.27	24.46	0.39	22.41	0.22	0.40	0.27	1.764	0.24	0.016	0.18	0.034	0.21
1D 0106176	157	2009	TRADICION 157	PUIG Y SEGUNDO		9	3	9	0.37	0.37	6.00	0.32	3.73	0.34	19.04	0.38	17.20	0.21	0.27	0.24	0.356	0.27	0.084	0.18	0.052	0.24
1D 0106182	163	2009	TRADICION 163	PUIG Y SEGUNDO		7	1	3	1.10	0.27	10.15	0.32	-1.03	0.24	10.65	0.37	10.88	0.16	0.13	0.19	-0.199	0.22	0.003	0.10	0.034	0.16
1D 0092526	18	2005	TRADICION 18	PUIG Y SEGUNDO		1	0	0	1.12	0.31	12.46	0.28	0.60	0.27	16.58	0.37	16.71	0.21	0.71	0.27	0.061	0.25	0.064	0.18	0.104	0.22
1D 0092538	30	2005	TRADICION 30	PUIG Y SEGUNDO		2	0	0	2.08	0.31	13.62	0.30	0.16	0.24	19.64	0.36	24.54	0.21	0.35	0.27	1.045	0.24	-0.053	0.18	-0.007	0.20
1D 0095682	54	2006	TRADICION 54 MARK 5380	PUIG Y SEGUNDO		1	2	1	0.79	0.28	14.97	0.25	-1.01	0.25	18.38	0.29	20.19	0.18	0.61	0.18	0.345	0.20	0.023	0.16	0.069	0.18

Hijos PD = Número de hijos con registro al destete - Hijos HL = Número de hijas con descendencia con registros al destete - Hijos ultras. = Número de hijos con registro de Área de ojo de bife - # DEP Promedio de Padres

EVALUACION DE REPRODUCTORES ABERDEEN ANGUS - JULIO 2018

TOROS PADRES



H.B.U.	Rp	F.Nac.	Nombre	Criador	TE	Hijos PD	Hijos HL	Hijos ultras.	Dep PN	Prec PN	Dep PD	Prec PD	Dep HL	Prec HL	Dep P18	Prec P18	Dep PA	Prec PA	Dep CE	Prec CE	Dep AOB	Prec AOB	Dep Grasa	Prec Grasa	Dep MAR	Prec MAR
1D 0096694	83	2007	TRADICION 83 ROBBER 5828	PUIG Y SEGUNDO		4	2	4	1.12	0.24	6.61	0.24	-1.97	0.27	3.09	0.32	9.28	0.16	-0.52	0.20	-0.386	0.21	-0.020	0.13	0.007	0.18
1D 0097821	95	2007	TRADICION 95 HORNERO 5351	PUIG Y SEGUNDO		13	0	12	1.58	0.38	12.90	0.38	1.15	0.31	18.46	0.39	16.34	0.22	0.05	0.21	0.145	0.26	-0.051	0.19	-0.009	0.24
1D 0100360	28	2007	BELLA VISTA CANYON LA LEGUA 28	QUEVEDO, GUSTAVO		5	2	3	0.61	0.28	12.42	0.28	-0.13	0.29	19.88	0.31	22.43	0.16	0.32	0.17	0.442	0.20	-0.033	0.15	0.011	0.18
1D 0106164	119	2009	CAMBA	RANCHO LUNA S.A.		35	11	19	0.44	0.55	18.75	0.54	-1.27	0.47	25.59	0.54	22.85	0.28	0.27	0.28	2.317	0.35	0.069	0.24	0.053	0.32
1D 0109971	127	2010	CAMBA 127 SOLIDO 55	RANCHO LUNA S.A.		1	0	1	0.19	0.22	9.78	0.21	0.49	0.22	15.80	0.24	12.55	0.15	0.31	0.16	1.967	0.18	0.088	0.13	0.024	0.16
1D 0111393	134	2010	CAMBA 134 R.LEG/470 T.E.	RANCHO LUNA S.A.		7	3	7	0.80	0.30	9.10	0.29	4.07	0.31	15.43	0.34	7.87	0.21	0.29	0.19	0.116	0.23	0.020	0.15	0.017	0.20
1D 0111399	140	2010	CAMBA 140 SOLIDO	RANCHO LUNA S.A.		3	0	1	0.47	0.33	15.45	0.31	-3.06	0.29	17.67	0.38	19.81	0.19	0.59	0.26	1.750	0.24	0.071	0.16	0.068	0.21
1D 0116118	173	2011	CAMBA 173 SLD-1537 T.E.	RANCHO LUNA S.A.		32	0	23	-0.09	0.48	6.98	0.48	0.81	0.43	11.40	0.51	8.63	0.24	0.25	0.28	1.033	0.35	0.041	0.23	-0.002	0.30
1D 0120487	207	2012	CAMBA 207 ESPONJA SLD	RANCHO LUNA S.A.		19	0	15	-1.82	0.39	10.96	0.39	2.13	0.36	24.33	0.43	18.24	0.20	0.50	0.23	1.717	0.29	0.158	0.18	0.095	0.25
1D 0120491	212	2012	CAMBA 212 L. FANNY SLD	RANCHO LUNA S.A.		5	0	1	0.30	0.24	9.31	0.25	-1.04	0.25	13.99	0.28	14.00	0.14	0.30	0.13	0.758	0.12	0.042	0.09	0.069	0.12
1D 0120503	224	2012	CAMBA 224 A.BUD-CHAUKU	RANCHO LUNA S.A.		10	0	1	-0.35	0.26	-2.01	0.28	-1.75	0.19	-1.75	0.23	4.32	0.14			-0.846	0.15	-0.037	0.11	0.000	0.13
1D 0120505	226	2012	CAMBA 226 DUCHESS RANCE-4491	RANCHO LUNA S.A.		19	0	15	-0.11	0.20	1.88	0.22	2.16	0.13	8.44	0.18	7.98	0.07	0.12	0.05	0.444	0.08	0.081	0.04	0.068	0.06
1D 0124795	266	2012	CAMBA 266-8/SLD T.E.	RANCHO LUNA S.A.		17	0	10	0.15	0.38	8.41	0.38	1.14	0.29	15.69	0.34	12.64	0.20	0.34	0.20	2.065	0.22	0.055	0.16	-0.037	0.21
1D 0127231	305	2013	CAMBA 305 CHAOKURU/6361 TE	RANCHO LUNA S.A.		7	0	6	-0.99	0.31	3.70	0.30	-1.76	0.28	6.57	0.33	10.59	0.17	0.23	0.18	0.192	0.23	0.007	0.15	0.001	0.20
1D 0103091	66	2008	CAMBA 66 ARISTOTELES 163	RANCHO LUNA S.A.		30	5	16	0.71	0.43	7.70	0.42	0.11	0.38	8.42	0.44	9.20	0.23	0.26	0.21	0.353	0.21	-0.018	0.14	-0.019	0.20
1D 0103100	76	2008	CAMBA 76 LIDER MEDIA NOCHE	RANCHO LUNA S.A.		16	2	10	0.09	0.38	6.32	0.38	1.35	0.36	11.06	0.41	10.36	0.26	0.05	0.28	0.478	0.29	0.031	0.22	0.023	0.27
1D 0104872	79	2008	CAMBA 79 LIDER-4452 TEI	RANCHO LUNA S.A.		3	2	3	0.67	0.23	10.87	0.22	1.35	0.25	17.24	0.26	12.48	0.18	0.16	0.16	1.636	0.19	0.056	0.16	0.031	0.18
2D 0042142	385	2011	QUEBRACHO 385	REBOLLO, AUTOBERTO NEY		7	0	6	-0.01	0.38	2.83	0.36	5.90	0.35	16.07	0.45	2.27	0.24	0.65	0.25	1.078	0.30	-0.074	0.21	-0.092	0.26
2D 0044572	520	2012	QUEBRACHO 520	REBOLLO, AUTOBERTO NEY		1	0	1	0.25	0.34	14.48	0.31	-1.87	0.28	18.35	0.40	12.24	0.26	0.01	0.30	0.412	0.29	-0.026	0.21	0.045	0.25
2D 0044625	573	2012	QUEBRACHO 573	REBOLLO, AUTOBERTO NEY		5	0	5	1.27	0.39	15.43	0.37	0.05	0.34	26.71	0.46	25.28	0.26	0.68	0.29	0.047	0.33	0.052	0.24	0.085	0.30
1D 0094425	7	2006	BEXTOR MODELO REENCUENTRO 7	REMY-MEDINA		2	0	2	0.86	0.25	11.93	0.22	-4.43	0.25	8.34	0.28	13.21	0.18	0.21	0.17	0.530	0.19	-0.025	0.15	0.021	0.17
1D 0087022	1075	2004	YAPEYU COPPER ROB 1075	RIAL DE IGLESIAS,		2	6	2	-0.55	0.28	3.85	0.24	2.22	0.30	6.80	0.34	2.70	0.22	0.00	0.19	-0.199	0.19	-0.071	0.15	-0.035	0.17
1D 0089585	1211	2004	YAPEYU PRECISION 1211	RIAL DE IGLESIAS,		7	4	0	0.29	0.31	7.29	0.31	-3.25	0.30	2.44	0.39	6.52	0.20	0.14	0.26						
1D 0093035	1340	2005	YAPEYU SAUGAHATCHEE 1340 T.E.	RIAL DE IGLESIAS,		87	6	75	0.54	0.63	2.57	0.63	-0.90	0.55	1.93	0.67	6.12	0.31	-0.12	0.51	-0.539	0.55	0.024	0.42	0.019	0.50
1D 0100803	1643	2008	YAPEYU TEQUILA 1643	RIAL DE IGLESIAS,		3	0	2	1.32	0.24	12.96	0.23	3.48	0.23	27.85	0.26	27.80	0.14	0.58	0.18	1.408	0.18	0.102	0.13	0.070	0.17
1D 0117948	2128	2011	YAPEYU PREDOMINANT 2128	RIAL DE IGLESIAS,		1	0	0	0.83	0.33	12.46	0.22	-2.57	0.19	14.73	0.23	20.76	0.16			0.789	0.14	-0.022	0.11		
1D 0126870	2323	2013	YAPEYU EMBLAZON 2323 T.E.	RIAL DE IGLESIAS,		20	0	4	0.25	0.28	8.62	0.30	2.45	0.29	19.96	0.32	19.59	0.20	0.14	0.22	1.500	0.24	0.006	0.19	-0.023	0.22
1D 0126873	2326	2013	YAPEYU EMBLAZON 2326 T.E.	RIAL DE IGLESIAS,		6	0	5	0.45	0.28	15.20	0.31	-0.57	0.29	22.47	0.33	23.60	0.20	0.49	0.23	1.929	0.24	0.029	0.19	0.021	0.22
1D 0131544	2349	2013	YAPEYU CHISUM 2349	RIAL DE IGLESIAS,		1	0	0	0.20	0.27	14.97	0.26	-1.55	0.22	16.09	0.34	16.62	0.16	0.38	0.23	1.018	0.18	0.016	0.11	0.012	0.15
1D 0071684	382	1996	YAPEYU T044-382	RIAL DE IGLESIAS,		5	12	0	0.02	0.34	3.30	0.27	1.92	0.35	10.52	0.39	11.18	0.22	0.10	0.20						
1D 0073321	500	1997	YAPEYU R 3X17	RIAL DE IGLESIAS,		4	2	0	0.78	0.26	4.00	0.27	2.41	0.25	8.20	0.29	4.56	0.19	-0.31	0.15						
1D 0075017	571	1998	YAPEYU RAINMAKER 571	RIAL DE IGLESIAS,		4	5	0	-0.09	0.35	2.82	0.26	2.47	0.29	7.40	0.33	3.05	0.22	0.19	0.16						
1D 0076560	635	1999	YAPEYU RAINMAKER 635	RIAL DE IGLESIAS,		18	6	12	0.67	0.41	10.96	0.42	3.92	0.45	20.59	0.50	9.12	0.30	0.44	0.27	-0.040	0.28	0.040	0.17	0.067	0.23
1D 0078862	724	2000	YAPEYU TRAVELER 724	RIAL DE IGLESIAS,		110	32	79	0.57	0.69	12.42	0.67	2.02	0.65	17.73	0.72	20.94	0.45	0.42	0.48	-0.083	0.60	-0.049	0.47	0.014	0.55
1D 0080578	803	2001	YAPEYU HOBO 7U 803	RIAL DE IGLESIAS,		9	4	5	0.16	0.34	6.41	0.36	3.31	0.39	13.64	0.43	13.12	0.24	0.24	0.28	-0.935	0.25	0.049	0.18	0.068	0.23
1D 0080584	809	2001	YAPEYU ALLIANCE 809	RIAL DE IGLESIAS,		3	1	0	0.05	0.30	6.29	0.24	4.72	0.26	20.37	0.30	19.61	0.17	0.88	0.20						

Hijos PD = Número de hijos con registro al destete - Hijos HL = Número de hijas con descendencia con registros al destete - Hijos ultras. = Número de hijos con registro de Área de ojo de bife - # DEP Promedio de Padres

EVALUACION DE REPRODUCTORES ABERDEEN ANGUS - JULIO 2018

TOROS PADRES



H.B.U.	Rp	F.Nac.	Nombre	Criador	TE	Hijos PD	Hijos HL	Hijos ultras.	Dep PN	Prec PN	Dep PD	Prec PD	Dep HL	Prec HL	Dep P18	Prec P18	Dep PA	Prec PA	Dep CE	Prec CE	Dep AOB	Prec AOB	Dep Grasa	Prec Grasa	Dep MAR	Prec MAR
1D 0089969	1132	2004	GUAYCURU 1132	RIAL RODRIGUEZ, RAMON		9	0	1	0.07	0.35	4.77	0.34	1.62	0.35	10.27	0.39	7.69	0.23	0.50	0.25	0.833	0.19	0.044	0.15	0.002	0.17
1D 0092658	1163	2005	GUAYCURU 1163	RIAL RODRIGUEZ, RAMON		2	0	0	-0.17	0.30	2.63	0.27	3.28	0.26	8.11	0.36	5.39	0.20	0.06	0.27	0.791	0.21	-0.019	0.15	-0.022	0.17
1D 0101385	080	2008	MACEDO GAUCHO TE	RIANI GARCIA, GUSTAVO		67	12	61	1.05	0.58	14.00	0.58	-0.58	0.55	25.30	0.64	31.57	0.41	-0.23	0.46	0.632	0.52	-0.016	0.42	0.017	0.49
1D 0108256	118	2009	MACEDO MINEIRO RJ 037 118	RIANI GARCIA, GUSTAVO		1	0	0	-0.38	0.30	5.58	0.27	-1.85	0.22	5.33	0.31	4.49	0.17	0.21	0.21	1.274	0.14	0.186	0.12		
1D 0137578	393	2014	MACEDO YESQUERO 393 G.CANTOR	RIANI GARCIA, GUSTAVO		22	0	0	1.14	0.46	8.78	0.46	1.41	0.14	16.81	0.23	17.11	0.15								
1D 0103308	1051	2008	MULAS 1051 BRIGADIER	RINCON DE LAS MULAS S.A.		2	1	0	-0.43	0.34	8.40	0.31	-0.82	0.30	12.18	0.41	7.33	0.26	0.08	0.29	0.855	0.28	-0.101	0.21	-0.045	0.24
1D 0106862	1130	2009	MULAS 1130 M487	RINCON DE LAS MULAS S.A.		1	0	1	-0.21	0.33	8.71	0.30	1.00	0.29	14.85	0.40	16.41	0.24	0.72	0.29	0.012	0.27	-0.028	0.19	-0.015	0.23
1D 0106897	1165	2009	MULAS 1165 P.BUENO	RINCON DE LAS MULAS S.A.		15	8	12	1.25	0.45	9.67	0.44	4.66	0.42	24.80	0.53	18.01	0.34	0.20	0.33	-0.446	0.39	0.005	0.28	0.033	0.34
1D 0114362	1395	2011	MULAS 1395 H140 Z	RINCON DE LAS MULAS S.A.		6	0	5	0.56	0.28	13.00	0.39	-6.87	0.36	3.70	0.45	9.06	0.28	-1.00	0.29	-1.005	0.33	0.062	0.24	0.145	0.29
1D 0114363	1396	2011	MULAS 1396 M894 PERF	RINCON DE LAS MULAS S.A.		87	6	72	1.73	0.57	12.46	0.65	-1.29	0.53	14.37	0.68	11.90	0.43	0.02	0.48	-0.589	0.55	0.091	0.42	0.124	0.50
1D 0114367	1401	2011	MULAS 1401 H140 P.BUENO	RINCON DE LAS MULAS S.A.		41	3	32	1.52	0.47	11.02	0.59	-2.70	0.50	12.23	0.63	17.52	0.36	-0.46	0.43	0.100	0.49	0.100	0.37	0.108	0.44
1D 0114379	1414	2011	MULAS 1414 MICHELIN	RINCON DE LAS MULAS S.A.		12	4	7	1.83	0.42	5.88	0.45	5.50	0.37	22.24	0.49	25.07	0.31	0.55	0.30	-0.588	0.34	-0.081	0.23	-0.030	0.30
1D 0116203	1430	2011	MULAS 1430 CHARRUA DIEGO	RINCON DE LAS MULAS S.A.		38	1	32	0.93	0.55	12.67	0.55	-6.38	0.46	9.87	0.58	22.10	0.33	-0.14	0.37	-0.352	0.44	-0.095	0.33	0.002	0.41
1D 0117918	1434	2011	MULAS 1434 MICHELIN	RINCON DE LAS MULAS S.A.		10	3	10	1.23	0.38	11.45	0.44	-5.03	0.39	5.36	0.50	10.21	0.32	-0.04	0.35	-0.377	0.35	-0.029	0.25	0.040	0.32
1D 0116243	1471	2011	MULAS 1471 H140 M199	RINCON DE LAS MULAS S.A.		22	3	19	0.39	0.50	6.55	0.52	1.41	0.45	11.62	0.54	10.32	0.30	0.08	0.32	1.243	0.40	0.141	0.30	0.040	0.37
1D 0120920	1541	2012	MULAS 1541 CHARRUA ZORZAL	RINCON DE LAS MULAS S.A.		23	0	10	0.79	0.53	11.79	0.52	-1.25	0.39	13.51	0.49	14.45	0.30	-0.21	0.31	0.572	0.33	-0.015	0.25	0.023	0.31
1D 0121898	1659	2012	MULAS 1659 CHARRUA/199	RINCON DE LAS MULAS S.A.		24	0	14	0.56	0.52	5.71	0.53	6.18	0.43	20.84	0.53	16.27	0.30	0.36	0.35	1.823	0.39	0.075	0.29	-0.042	0.35
1D 0078599	199	2000	MULAS 199 - FULLBACK	RINCON DE LAS MULAS S.A.		62	26	54	1.29	0.63	10.27	0.62	0.91	0.63	12.25	0.67	13.63	0.54	0.36	0.51	0.815	0.56	-0.046	0.44	-0.031	0.52
1D 0078739	219	2000	MULAS 219 - WESTWIND 613	RINCON DE LAS MULAS S.A.		3	2	3	1.29	0.27	6.51	0.25	2.03	0.29	12.63	0.31	18.36	0.22	-0.13	0.19	0.215	0.20	-0.083	0.13	-0.093	0.18
1D 0080553	257	2001	MULAS 257 - CANYON INNOVAT	RINCON DE LAS MULAS S.A.		64	22	55	0.94	0.65	11.17	0.63	0.70	0.63	14.95	0.68	16.64	0.51	0.08	0.53	-1.078	0.56	-0.122	0.45	-0.001	0.52
1D 0082638	425	2003	MULAS 425 - M 199	RINCON DE LAS MULAS S.A.		56	14	52	2.22	0.54	2.48	0.54	-0.23	0.55	-2.26	0.61	6.93	0.43	0.19	0.33	-0.536	0.47	0.004	0.35	-0.033	0.44
1D 0083416	487	2003	MULAS 487 F. DIRECT	RINCON DE LAS MULAS S.A.		58	22	53	0.92	0.65	15.06	0.63	-1.03	0.63	19.86	0.68	26.62	0.52	0.84	0.54	0.370	0.56	0.016	0.44	0.051	0.53
1D 0088353	554	2004	MULAS 554 EXPLORER	RINCON DE LAS MULAS S.A.		7	3	7	1.01	0.40	7.82	0.37	1.37	0.38	14.92	0.48	18.72	0.27	0.22	0.34	0.526	0.34	-0.073	0.23	-0.071	0.29
1D 0088368	569	2004	MULAS 569 F.DIRECT	RINCON DE LAS MULAS S.A.		14	6	13	1.65	0.46	4.17	0.44	4.21	0.46	8.63	0.54	8.42	0.32	-0.32	0.39	-0.215	0.39	0.084	0.27	0.009	0.35
1D 0088370	571	2004	MULAS 571 WAIMATA	RINCON DE LAS MULAS S.A.		25	11	24	1.78	0.53	16.45	0.52	3.02	0.52	27.67	0.59	24.42	0.44	0.47	0.44	1.443	0.46	-0.050	0.34	-0.022	0.41
1D 0090434	656	2005	MULAS 656 RF BACK	RINCON DE LAS MULAS S.A.		3	3	3	1.68	0.35	14.03	0.32	-0.04	0.32	15.82	0.42	15.52	0.29	-0.04	0.28	0.685	0.29	-0.009	0.19	0.023	0.23
1D 0090445	667	2005	MULAS 667 LIDER	RINCON DE LAS MULAS S.A.		65	32	59	0.54	0.61	14.20	0.64	-3.44	0.63	7.16	0.69	-3.29	0.56	-0.51	0.47	0.414	0.56	-0.086	0.45	-0.035	0.53
1D 0091851	685	2005	MULAS 685 H3 GC	RINCON DE LAS MULAS S.A.		59	17	35	-0.57	0.66	1.54	0.61	4.58	0.54	5.31	0.63	-3.28	0.43	-0.15	0.31	0.548	0.48	0.151	0.35	0.039	0.43
1D 0094908	746	2006	MULAS 746 M487	RINCON DE LAS MULAS S.A.		4	0	4	-0.65	0.36	11.61	0.32	-2.65	0.28	11.22	0.36	15.56	0.23	-0.07	0.23	0.049	0.24	0.020	0.17	0.069	0.22
1D 0094991	829	2006	MULAS 829 M257	RINCON DE LAS MULAS S.A.		42	7	30	0.97	0.61	17.53	0.58	-0.14	0.50	23.75	0.62	22.92	0.35	0.33	0.43	-0.099	0.47	-0.188	0.34	-0.010	0.42
1D 0094997	835	2006	MULAS 835 VIRILE	RINCON DE LAS MULAS S.A.		92	31	61	0.50	0.69	19.17	0.67	-4.03	0.59	22.72	0.69	27.92	0.40	-0.06	0.48	2.168	0.55	-0.102	0.42	-0.036	0.50
1D 0098278	894	2007	MULAS 894 H140	RINCON DE LAS MULAS S.A.		79	39	65	0.74	0.66	13.08	0.68	-4.28	0.64	9.52	0.72	10.81	0.53	-0.01	0.55	-0.130	0.59	0.169	0.48	0.154	0.56
1D 0098285	901	2007	MULAS 901 BRIGADIER	RINCON DE LAS MULAS S.A.		6	1	6	1.83	0.39	12.11	0.37	2.73	0.37	24.89	0.46	19.99	0.29	0.12	0.33	0.951	0.33	0.005	0.25	0.028	0.30
1D 0097846	08	2007	BPU DILLON 8	RINCON DE LOS TAPES SRL		1	0	1	1.09	0.33	17.85	0.29	-1.32	0.23	21.82	0.31	20.29	0.20	0.67	0.18	2.367	0.18	0.079	0.14	0.063	0.17
1D 0097870	32	2007	BPU MICK 32	RINCON DE LOS TAPES SRL		1	0	1	-0.07	0.33	10.64	0.27	0.42	0.24	15.66	0.31	16.28	0.21			1.663	0.20	0.013	0.16	-0.019	0.18
1D 0097880	42	2007	BPU MAC 185 42	RINCON DE LOS TAPES SRL		1	0	1	-0.53	0.33	-4.82	0.30	0.82	0.25	-1.23	0.31	5.19	0.20			-0.710	0.19	0.103	0.13	0.034	0.17

Hijos PD = Número de hijos con registro al destete - Hijos HL = Número de hijas con descendencia con registros al destete - Hijos ultras. = Número de hijos con registro de Área de ojo de bife - # DEP Promedio de Padres

EVALUACION DE REPRODUCTORES ABERDEEN ANGUS - JULIO 2018

TOROS PADRES



H.B.U.	Rp	F.Nac.	Nombre	Criador	TE	Hijos PD	Hijos HL	Hijos ultras.	Dep PN	Prec PN	Dep PD	Prec PD	Dep HL	Prec HL	Dep P18	Prec P18	Dep PA	Prec PA	Dep CE	Prec CE	Dep AOB	Prec AOB	Dep Grasa	Prec Grasa	Dep MAR	Prec MAR
1D 0097888	50	2007	BPU MICK 50	RINCON DE LOS TAPES SRL		1	0	1	0.97	0.33	8.23	0.27	-1.91	0.23	8.33	0.30	14.09	0.20	-0.11	0.20	1.043	0.20	-0.020	0.16	-0.023	0.18
1D 0106581	108	2009	CHARRUA 2 TE	RIO FRONTERA S.A.		3	0	2	1.38	0.23	14.13	0.23	-5.22	0.23	10.32	0.28	12.79	0.15	0.59	0.18	1.316	0.17	0.028	0.12	0.017	0.15
1D 0108175	121	2009	MAXIMO	RIO FRONTERA S.A.		30	5	27	0.66	0.50	18.23	0.50	0.52	0.44	30.64	0.55	27.57	0.27	1.69	0.38	3.470	0.39	0.141	0.30	0.040	0.37
1D 0108189	135	2010	ENTERO	RIO FRONTERA S.A.		8	6	3	0.35	0.33	11.92	0.31	-2.92	0.34	12.81	0.37	14.26	0.22	0.07	0.19	-0.352	0.24	0.118	0.19	0.116	0.23
1D 0109095	151	2010	PRECURSOR TE	RIO FRONTERA S.A.		7	2	7	2.08	0.25	10.24	0.25	-7.24	0.26	0.40	0.31	11.13	0.15	0.26	0.18	1.377	0.19	-0.032	0.13	0.015	0.17
1D 0094292	4	2006	EL CERRO IDOLATRADO T.E.	RIO FRONTERA S.A.		6	0	4	-0.25	0.30	5.55	0.30	-1.43	0.29	5.86	0.33	9.94	0.20	0.06	0.23	0.780	0.23	-0.065	0.18	-0.068	0.22
1D 0133818	478	2014	EC 478	RIO FRONTERA S.A.		15	0	15	1.15	0.36	7.77	0.36	-1.43	0.30	12.87	0.38	18.89	0.19	-0.28	0.24	1.688	0.27	-0.046	0.20	-0.064	0.26
1D 0133819	479	2014	EC 479	RIO FRONTERA S.A.		1	0	1	0.50	0.29	6.34	0.28	-2.01	0.20	8.56	0.27	15.72	0.16			0.138	0.17	-0.112	0.12	-0.068	0.16
1D 0137653	499	2014	EC 499 TE	RIO FRONTERA S.A.		5	0	5	0.60	0.23	19.81	0.23	-8.31	0.24	13.69	0.25	20.52	0.18	0.67	0.22	1.977	0.21	-0.085	0.18	-0.010	0.20
1D 140689	509	2015	EC CARLON 509	RIO FRONTERA S.A.		13	0	0	0.37	0.36	11.24	0.37	-2.35	0.19	13.30	0.26	16.88	0.18			2.253	0.16	-0.032	0.13		
1D 0096681	51	2007	EL CERRO GUAJIRO T.E.	RIO FRONTERA S.A.		2	1	1	2.06	0.21	12.40	0.21	1.27	0.20	22.13	0.23	24.30	0.14	0.64	0.14	0.921	0.15	0.067	0.11	0.077	0.14
1D 0097255	73	2007	EL CERRO PANCHO T.E.	RIO FRONTERA S.A.		12	1	7	1.38	0.38	9.19	0.31	0.81	0.29	15.72	0.34	21.58	0.19	-0.42	0.19	0.703	0.21	-0.070	0.15	-0.080	0.19
1D 0104272	91	2008	EL CERRO BAUTISTA	RIO FRONTERA S.A.		1	0	0	1.22	0.18	4.01	0.24	2.33	0.22	13.05	0.29	15.31	0.14	0.05	0.17	1.484	0.11	-0.012	0.08		
1D 0104273	92	2009	EL CERRO FELIX	RIO FRONTERA S.A.		1	1	0	1.59	0.22	18.81	0.27	-0.06	0.26	25.46	0.32	28.36	0.19	0.91	0.21	0.939	0.16	-0.018	0.12		
1D 0105509	99	2009	EL CERRO GAUCHO TE	RIO FRONTERA S.A.		1	0	1	0.80	0.21	11.45	0.20	0.60	0.21	17.94	0.23	21.23	0.15			0.059	0.17	-0.103	0.14	-0.029	0.16
1D 0076122	0119	1998	CAMBICHA H392 CTCS 12 0119	ROMERO, JORGE		55	7	14	0.24	0.62	10.35	0.60	1.03	0.55	10.13	0.64	5.60	0.28	0.15	0.48	-1.009	0.37	0.008	0.24	0.038	0.31
1D 0076192	133	1999	CAM P - 200 - K.R. 133 T.E.I.	ROMERO, JORGE		35	7	11	0.28	0.52	8.48	0.53	3.35	0.51	17.25	0.59	13.96	0.32	0.56	0.37	0.098	0.34	-0.036	0.23	0.028	0.28
1D 0076195	136	1999	CAM P - 200 K.R. 136 T.E.I.	ROMERO, JORGE		3	1	0	0.97	0.33	11.27	0.28	0.28	0.29	14.42	0.32	14.78	0.22	0.58	0.25						
1D 0076197	138	1999	CAM P-200-KR 138 T.E.I.	ROMERO, JORGE		191	33	0	0.76	0.66	10.21	0.66	1.32	0.63	12.58	0.71	8.76	0.41	0.30	0.45						
1D 0076208	149	1999	CAM P.200 - KR 149 T.E.I.	ROMERO, JORGE		4	1	3	1.08	0.30	13.54	0.29	1.45	0.30	19.45	0.32	17.87	0.20	0.38	0.21	0.136	0.22	-0.041	0.16	0.009	0.19
1D 0077788	181	1999	CAMB 42-D-181	ROMERO, JORGE		20	7	20	0.01	0.46	11.66	0.45	-1.55	0.44	9.52	0.54	9.11	0.35	0.50	0.31	0.862	0.36	0.139	0.27	0.082	0.33
1D 0079890	233	2000	CAMB LN 392 DAT 233	ROMERO, JORGE		33	39	25	0.68	0.53	13.17	0.49	2.52	0.48	15.67	0.60	12.71	0.27	1.29	0.44	-0.732	0.40	-0.073	0.30	-0.005	0.36
1D 0071419	28	1996	CAMB TONTO BROST 28 T.E.	ROMERO, JORGE		23	7	0	2.89	0.44	12.61	0.42	-2.26	0.42	13.70	0.48	21.13	0.21	0.29	0.14						
1D 0081931	287	2001	CAMB TE 142 REV 287	ROMERO, JORGE		3	2	2	1.84	0.36	13.84	0.32	0.09	0.29	19.50	0.35	17.50	0.20	0.37	0.18	0.004	0.20	0.072	0.15	0.054	0.18
1D 0071422	31	1996	CAMB PRECISION GM 7159-31 T.E.	ROMERO, JORGE		17	6	0	0.91	0.40	20.71	0.37	-6.47	0.38	17.26	0.43	22.89	0.18	0.27	0.11						
1D 0071427	36	1996	CAMB PRECISION GM 7159-36 T.E.	ROMERO, JORGE		23	4	0	0.74	0.42	27.75	0.41	-11.3	0.40	16.53	0.47	24.81	0.19	0.44	0.09						
1D 0085600	407	2002	CAMB LN 415 BIFFLE S 401	ROMERO, JORGE		36	11	28	0.16	0.49	7.34	0.48	-3.47	0.45	2.28	0.54	3.79	0.33	0.77	0.34	0.026	0.39	-0.100	0.27	-0.043	0.36
1D 0072302	41	1996	CAMB 41	ROMERO, JORGE		4	0	0	0.19	0.34	9.73	0.24	2.91	0.27	17.23	0.30	17.95	0.17								
1D 0072308	47	1996	CAMB 47	ROMERO, JORGE		7	4	0	0.44	0.36	7.37	0.29	2.38	0.31	13.25	0.35	15.63	0.19	0.18	0.14						
1D 0087304	492	2003	CAMB C42 LID 492	ROMERO, JORGE		36	13	27	0.47	0.50	9.08	0.49	1.74	0.46	14.19	0.53	13.63	0.36	0.16	0.31	0.093	0.38	0.125	0.30	0.111	0.36
1D 0087307	495	2003	CAMB C80 LID 495	ROMERO, JORGE		3	1	1	1.01	0.34	9.43	0.31	3.07	0.32	17.65	0.39	14.42	0.26	0.21	0.26	1.597	0.26	0.028	0.20	-0.013	0.22
1D 0088840	628	2004	CAMB C129 JCK 628	ROMERO, JORGE		2	9	0	-0.13	0.40	11.97	0.34	-1.85	0.36	16.86	0.46	21.78	0.23	0.40	0.32	1.511	0.30	-0.012	0.20	0.009	0.23
1D 0092090	636	2005	CAMB FM 704 TAC 636	ROMERO, JORGE		1	0	1	0.21	0.30	8.22	0.26	-3.34	0.23	3.01	0.36	4.73	0.18			0.835	0.14	-0.084	0.10	-0.025	0.12
1D 0092101	648	2005	CAMB 191 BVIEW 648	ROMERO, JORGE		29	5	13	0.96	0.52	12.03	0.52	4.29	0.48	18.85	0.58	17.48	0.29	0.71	0.34	0.774	0.35	-0.044	0.25	-0.017	0.33
1D 0092110	657	2005	CAMB 358 WID 657	ROMERO, JORGE		84	24	62	1.36	0.67	11.24	0.67	-2.68	0.61	14.12	0.71	26.47	0.40	0.26	0.50	-1.751	0.55	0.027	0.43	0.122	0.52
1D 0092111	658	2005	CAMB 162 WID 658	ROMERO, JORGE		40	6	22	1.07	0.58	16.21	0.57	1.71	0.50	26.70	0.60	30.18	0.30	0.28	0.37	-1.034	0.40	-0.029	0.29	0.079	0.37

Hijos PD = Número de hijos con registro al destete - Hijos HL = Número de hijas con descendencia con registros al destete - Hijos ultras. = Número de hijos con registro de Área de ojo de bife - # DEP Promedio de Padres

EVALUACION DE REPRODUCTORES ABERDEEN ANGUS - JULIO 2018

TOROS PADRES



H.B.U.	Rp	F.Nac.	Nombre	Criador	TE	Hijos PD	Hijos HL	Hijos ultras.	Dep PN	Prec PN	Dep PD	Prec PD	Dep HL	Prec HL	Dep P18	Prec P18	Dep PA	Prec PA	Dep CE	Prec CE	Dep AOB	Prec AOB	Dep Grasa	Prec Grasa	Dep MAR	Prec MAR
1D 0073845	69	1997	CAMB H-6807-69	ROMERO, JORGE		1	0	0	0.35	0.30	4.18	0.20	0.93	0.21	5.18	0.23	8.77	0.16	0.10	0.17						
1D 0092143	692	2005	CAMB 74 SAUG 692 TE	ROMERO, JORGE		6	1	6	0.83	0.33	7.64	0.32	-6.13	0.33	-1.75	0.37	8.84	0.22	-0.48	0.27	0.249	0.27	0.051	0.20	0.038	0.25
1D 0092145	694	2005	CAMB 74 SAUG 694 TE	ROMERO, JORGE		28	13	23	1.78	0.54	7.73	0.52	2.17	0.52	17.40	0.58	24.01	0.41	0.39	0.32	0.131	0.43	0.220	0.31	0.152	0.40
1D 0092146	695	2005	CAMB LN 404 LID 695	ROMERO, JORGE		2	0	2	0.86	0.35	9.80	0.31	2.96	0.26	17.01	0.32	12.60	0.21	0.66	0.23	0.698	0.22	0.020	0.17	0.011	0.21
1D 0073846	70	1997	CAMB-H-6807-70	ROMERO, JORGE		6	0	0	0.38	0.31	9.19	0.25	0.61	0.17	12.46	0.21	16.33	0.15								
1D 0073849	73	1997	CAMB-FM-FULLBACK 73	ROMERO, JORGE		76	11	8	0.12	0.63	3.62	0.63	3.46	0.58	7.77	0.67	6.04	0.35	-0.20	0.50	0.472	0.34	-0.002	0.24	-0.024	0.30
1D 0073851	75	1997	CAMB H-6807-75	ROMERO, JORGE		59	12	30	0.15	0.63	3.19	0.59	2.69	0.56	8.86	0.63	10.03	0.36	0.19	0.47	0.592	0.46	0.037	0.33	0.017	0.39
1D 0110386	1095	2010	CAMBA PYTA LM 65 BRIGADIER -	ROMERO, MARIEL		34	9	26	1.28	0.58	11.44	0.56	2.15	0.50	22.72	0.58	15.20	0.36	0.98	0.37	1.515	0.45	-0.022	0.34	0.005	0.42
1D 0111608	1203	2010	CAMBA-PYTA 246 CACHAFAZ 1203	ROMERO, MARIEL		121	18	43	1.03	0.69	7.16	0.69	4.79	0.55	27.13	0.68	26.09	0.33	-0.01	0.45	0.457	0.49	0.083	0.36	0.061	0.45
1D 0112286	1231	2010	CAMBA-PYTA 65 LM CARLONCHO	ROMERO, MARIEL		68	7	32	0.93	0.64	8.39	0.66	2.31	0.54	19.03	0.68	17.02	0.35	0.56	0.49	2.501	0.49	0.017	0.37	-0.012	0.46
1D 0100780	129	2008	CAMBA PYTA CAMB 65 LID - 129 TE	ROMERO, MARIEL		249	59	153	-0.33	0.77	10.60	0.77	0.63	0.68	13.05	0.79	15.69	0.47	-0.28	0.63	-0.007	0.65	-0.114	0.55	-0.047	0.62
1D 0112229	1304	2010	CAMBA-PYTA 46 BRIGADIER 1304	ROMERO, MARIEL		28	2	19	0.43	0.51	7.32	0.50	-2.69	0.45	5.14	0.53	4.53	0.29	-0.24	0.35	1.760	0.39	0.095	0.29	0.023	0.36
1D 0100790	142	2008	CAMBA PYTA	ROMERO, MARIEL		51	11	36	-0.32	0.58	4.30	0.59	1.17	0.52	6.82	0.63	0.78	0.34	0.08	0.43	-0.005	0.46	-0.085	0.34	-0.035	0.42
1D 0112736	1424	2010	CAMBA PYTA 46 BRIGADIER 1424	ROMERO, MARIEL		1	0	0	1.67	0.25	13.17	0.21	-0.08	0.25	20.36	0.28	18.77	0.19	0.25	0.21	1.543	0.19	0.008	0.17		
1D 0114175	1460	2010	CAMBA-PYTA 224 FINAL ANSW. 1460	ROMERO, MARIEL		27	2	14	0.59	0.50	10.81	0.49	-1.00	0.42	13.48	0.50	17.89	0.28	0.73	0.33	-0.127	0.34	0.047	0.26	0.046	0.32
1D 0114967	1641	2011	CAMBA PYTA 740 NET WORTH 1641	ROMERO, MARIEL		4	0	3	1.10	0.30	10.33	0.28	-1.50	0.28	11.82	0.30	14.68	0.20	0.06	0.21	-0.186	0.23	0.008	0.19	0.051	0.22
1D 0115858	1710	2011	CAMBA PYTA 1752 LIDER 1710	ROMERO, MARIEL		17	0	0	0.62	0.43	8.85	0.44	-0.34	0.28	12.69	0.34	13.65	0.25			1.472	0.21	0.069	0.18		
1D 0117601	1792	2011	CAMBA PYTA 460 ARAUCARIO 1792	ROMERO, MARIEL		10	0	0	0.17	0.42	0.18	0.39	-4.36	0.25	-8.60	0.39	-3.97	0.19	-0.12	0.26	-1.435	0.22	-0.098	0.14	-0.007	0.18
1D 0120019	1913	2012	CAMBA PYTA 289 QUEBRANT 1913	ROMERO, MARIEL		56	0	10	0.70	0.62	15.46	0.61	-1.12	0.49	24.53	0.61	26.95	0.31	0.18	0.38	0.080	0.33	-0.004	0.25	0.020	0.30
1D 0120020	1914	2012	CAMBA PYTA 289 QUEBRANT 1914	ROMERO, MARIEL		33	2	16	0.08	0.51	14.20	0.51	-1.24	0.41	22.75	0.50	24.91	0.28	0.21	0.35	1.013	0.35	-0.034	0.27	-0.018	0.33
1D 0120034	1928	2012	CAMBA PYTA 289 QUEBRANT 1928	ROMERO, MARIEL		34	5	18	1.25	0.56	22.33	0.53	-5.41	0.46	25.00	0.54	30.83	0.29	0.42	0.38	-0.408	0.36	-0.040	0.27	0.051	0.34
1D 0120040	1934	2012	CAMBA PYTA 72 ORIENT 1934 TE	ROMERO, MARIEL		6	0	0	0.87	0.28	7.97	0.27	-6.91	0.19	3.25	0.23	10.37	0.16			-0.090	0.14	-0.161	0.11		
1D 0120046	1940	2012	CAMBA PYTA 1940 TE	ROMERO, MARIEL		1	1	1	0.79	0.24	11.81	0.22	1.79	0.23	15.87	0.27	11.54	0.18			0.374	0.18	0.049	0.14	0.050	0.17
1D 0120094	1988	2012	CAMBA PYTA 701 CP 717 1988	ROMERO, MARIEL		23	0	0	-0.44	0.48	8.47	0.48	-1.73	0.35	8.27	0.50	13.11	0.23	0.58	0.17	1.527	0.21	-0.065	0.14	-0.102	0.18
1D 0122198	1996	2012	CAMBA PYTA 187 EMBLAZON 1996	ROMERO, MARIEL		7	2	7	0.27	0.34	14.10	0.33	-1.58	0.34	15.61	0.38	18.54	0.21	0.01	0.20	1.664	0.27	0.117	0.20	0.057	0.25
1D 0101872	200	2008	CAMBA PYTA LM 65 CARD 200 TE	ROMERO, MARIEL		1	0	1	0.51	0.24	7.80	0.23	-2.09	0.24	8.68	0.26	9.38	0.17	0.22	0.19	-0.353	0.20	-0.066	0.15	0.030	0.19
1D 0122212	2010	2012	CAMBA PYTA 363 ZORZAL 2010	ROMERO, MARIEL		10	0	5	1.27	0.33	10.23	0.33	1.23	0.31	18.20	0.35	20.77	0.22	0.27	0.24	-1.409	0.26	-0.005	0.20	0.056	0.23
1D 0122939	2038	2012	CAMBA PYTA 937 REGALÃN BRIGAD	ROMERO, MARIEL		22	0	0	1.52	0.49	8.51	0.49	0.41	0.38	16.89	0.51	17.47	0.28	0.37	0.32	1.514	0.26	-0.010	0.20	-0.022	0.23
1D 0122966	2112	2012	CAMBA PYTA 413 CAMB133 MISTÃCO	ROMERO, MARIEL		12	0	0	0.94	0.40	2.81	0.39	11.33	0.27	23.30	0.40	13.24	0.20	0.58	0.25	0.448	0.21	-0.058	0.12	0.016	0.16
1D 0101880	216	2008	CAMBA PYTA LM 65 CARD 216 TE	ROMERO, MARIEL		47	7	18	0.92	0.58	10.09	0.59	-2.85	0.49	9.71	0.59	10.84	0.28	0.44	0.33	0.121	0.36	-0.116	0.24	0.015	0.32
1D 0098189	22	2007	CAMBA PYTA CAMB 549 WID 22 -TE	ROMERO, MARIEL		1	0	0	1.25	0.23	13.65	0.22	-1.37	0.23	17.76	0.25	24.18	0.17	0.17	0.19	0.805	0.18	-0.019	0.15		
1D 0125931	2231	2013	CAMBA PYTA 87 BRIGADIER 2231 TE	ROMERO, MARIEL		30	0	0	0.19	0.51	8.48	0.49	0.70	0.33	19.50	0.40	19.17	0.28			1.841	0.21	0.019	0.18		
1D 0125963	2263	2013	CAMBA PYTA 278 QUEBRANTADOR	ROMERO, MARIEL		7	0	0	1.50	0.32	14.04	0.31	-1.70	0.23	21.48	0.27	22.68	0.21			0.668	0.19	0.056	0.17		
1D 0127550	2355	2013	CAMBA PYTA 278 MÃSTICO 2355 TE	ROMERO, MARIEL		23	0	1	0.37	0.53	9.82	0.48	4.63	0.37	21.26	0.48	13.33	0.22	0.55	0.19	1.948	0.13	0.092	0.09	0.093	0.11
1D 0129227	2419	2013	CAMBA PYTA 1096 27C 2419	ROMERO, MARIEL		17	0	5	0.00	0.43	10.64	0.41	-1.92	0.37	11.02	0.48	13.77	0.25	0.20	0.32	-0.263	0.29	-0.018	0.21	0.026	0.25
1D 0129309	2504	2013	CAMBA PYTA A EXT 2504 TE	ROMERO, MARIEL		4	0	0	-0.03	0.38	11.56	0.29	-0.78	0.30	15.76	0.33	16.08	0.21			0.147	0.18	0.059	0.16		

Hijos PD = Número de hijos con registro al destete - Hijos HL = Número de hijas con descendencia con registros al destete - Hijos ultras. = Número de hijos con registro de Área de ojo de bife - # DEP Promedio de Padres

EVALUACION DE REPRODUCTORES ABERDEEN ANGUS - JULIO 2018

TOROS PADRES



H.B.U.	Rp	F.Nac.	Nombre	Criador	TE	Hijos PD	Hijos HL	Hijos ultras.	Dep PN	Prec PN	Dep PD	Prec PD	Dep HL	Prec HL	Dep P18	Prec P18	Dep PA	Prec PA	Dep CE	Prec CE	Dep AOB	Prec AOB	Dep Grasa	Prec Grasa	Dep MAR	Prec MAR
1D 0129327	2543	2013	CAMBA PYTA 208 TEHUELCHÉ 2543	ROMERO, MARIEL		6	0	0	0.83	0.37	12.84	0.30	-4.42	0.31	11.72	0.36	17.35	0.18	0.06	0.20	0.687	0.16	0.037	0.12		
1D 0129797	2551	2013	CAMBA PYTA 718 CACHA 2551	ROMERO, MARIEL		7	0	2	0.47	0.34	-1.38	0.32	12.33	0.27	32.65	0.39	28.04	0.19	-0.15	0.27	1.869	0.26	0.071	0.17	-0.030	0.22
1D 0129824	2580	2013	CAMBA PYTA 1461 GREAT PLAINS	ROMERO, MARIEL		28	0	0	0.53	0.57	8.60	0.50	8.73	0.33	29.22	0.47	23.14	0.24	0.36	0.31	2.922	0.24	0.162	0.17	0.054	0.21
1D 0129826	2582	2013	CAMBA PYTA 1722 GREAT PLAINS	ROMERO, MARIEL		22	0	0	-1.04	0.43	4.97	0.51	3.78	0.31	14.98	0.45	11.03	0.24	0.75	0.28	1.578	0.25	0.186	0.18	0.105	0.22
1D 0130270	2744	2013	CAMBA PYTA 1675 TOTO 2744	ROMERO, MARIEL		19	0	0	0.18	0.41	11.98	0.42	-1.41	0.20	14.84	0.27	19.55	0.19								
1D 0130285	2759	2013	CAMBA PYTA 85 MARCOS 2759	ROMERO, MARIEL		1	0	0	0.68	0.34	7.30	0.30	1.42	0.28	15.29	0.38	16.88	0.19	0.03	0.27	0.122	0.16	-0.025	0.12		
1D 0130290	2765	2013	CAMBA PYTA 1058 CACHA 2765	ROMERO, MARIEL		2	0	0	0.83	0.33	7.95	0.30	0.76	0.25	14.82	0.37	12.59	0.19	-0.17	0.26	-1.405	0.24	-0.064	0.17	0.053	0.21
1D 0102800	279	2008	CAMBA PYTA CAMB 674 BRIG-279	ROMERO, MARIEL		10	1	5	-0.32	0.41	-1.89	0.40	0.71	0.36	2.40	0.48	-0.23	0.25	0.38	0.33	0.058	0.32	0.007	0.23	-0.017	0.29
1D 0098195	29	2007	CAMBA PYTA CAMB 137 FIL 29 - TE	ROMERO, MARIEL		4	0	3	0.36	0.28	0.93	0.27	2.76	0.28	6.68	0.32	6.37	0.17	-0.27	0.18	2.371	0.22	-0.070	0.16	-0.146	0.20
1D 0135978	3004	2014	CAMBA PYTA AA EXT 3004 TE	ROMERO, MARIEL		15	0	0	0.38	0.41	11.18	0.40	-0.79	0.25	14.77	0.30	16.82	0.24			0.036	0.19	0.099	0.16		
1D 0135980	3006	2014	CAMBA PYTA AA CACHA 3006 TE	ROMERO, MARIEL		14	0	0	1.87	0.38	8.83	0.38	1.71	0.19	20.56	0.26	20.39	0.16			0.762	0.15	0.024	0.12		
1D 0135985	3011	2014	CAMBA PYTA 72 TORUK 3011 TE	ROMERO, MARIEL		12	0	0	1.63	0.36	10.28	0.35	-2.59	0.18	12.31	0.24	15.06	0.15			0.283	0.13	-0.114	0.09		
1D 0135988	3014	2014	CAMBA PYTA AA EXT 3014 TE	ROMERO, MARIEL		20	0	0	0.86	0.43	12.05	0.43	3.11	0.28	20.13	0.33	14.20	0.23			0.852	0.19	0.093	0.16		
1D 0136308	3026	2014	CAMBA PYTA AA CACHA 3026 TE	ROMERO, MARIEL		3	0	0	0.78	0.30	8.63	0.26	2.17	0.19	22.99	0.23	22.17	0.14			0.988	0.15	0.018	0.12		
1D 0136005	3068	2014	CAMBA PYTA 719 LIDER 3068 TE	ROMERO, MARIEL		11	0	0	1.49	0.36	8.99	0.34	1.03	0.23	14.28	0.28	13.81	0.23			1.118	0.20	0.084	0.18		
1D 0098196	31	2007	CAMBA PYTA CAMB 137 FIL 31 - TE	ROMERO, MARIEL		1	0	1	0.72	0.22	6.24	0.21	0.98	0.22	9.99	0.24	10.50	0.14	-0.13	0.18	2.030	0.18	-0.065	0.14	-0.098	0.17
1D 0136342	3108	2014	CAMBA PYTA 637 BRIGADIER 3108	ROMERO, MARIEL		19	0	0	0.19	0.47	6.75	0.46	-0.27	0.24	11.82	0.31	9.69	0.23			1.030	0.20	-0.058	0.17		
1D 0136361	3128	2014	CAMBA PYTA 1513 MARCOS 3128 TE	ROMERO, MARIEL		9	0	0	1.75	0.36	0.23	0.35	4.33	0.20	10.10	0.25	9.81	0.16			0.397	0.15	-0.026	0.12		
1D 0137765	3184	2014	CAMBA PYTA 298 CP1928 3184	ROMERO, MARIEL		26	0	0	-0.19	0.49	12.66	0.49	0.94	0.27	21.88	0.42	19.10	0.21	0.43	0.25	0.761	0.22	-0.019	0.14	-0.018	0.18
1D 0098197	32	2007	CAMBA PYTA CAMB 137 FIL 32 - TE	ROMERO, MARIEL		36	12	33	1.24	0.54	7.34	0.54	4.66	0.50	17.57	0.59	13.98	0.30	0.02	0.42	2.362	0.45	-0.045	0.33	-0.101	0.41
1D 0099243	37	2007	CAMBA PYTA CAMB 621 4022 - 37	ROMERO, MARIEL		14	5	8	-0.94	0.42	-2.26	0.43	5.95	0.40	10.99	0.44	2.61	0.32	-0.15	0.22	0.949	0.31	0.068	0.22	-0.044	0.29
1D 0103851	411	2008	CAMBA PYTA CAMB 362 DOC H 411	ROMERO, MARIEL		3	4	1	0.88	0.30	7.37	0.26	2.24	0.30	14.10	0.33	16.95	0.18	0.26	0.19	0.579	0.20	-0.111	0.15	-0.065	0.18
1D 0105233	538	2009	CAMBA PYTA CAMB 384 4 18D-538	TEROMERO, MARIEL		5	1	5	0.43	0.31	5.66	0.30	1.45	0.32	9.82	0.36	9.92	0.18	0.51	0.23	0.337	0.26	-0.046	0.18	-0.028	0.23
1D 0099260	59	2007	CAMBA PYTA CAMB 303 QBR - 59	ROMERO, MARIEL		1	0	1	1.04	0.35	9.12	0.32	-3.20	0.23	10.65	0.32	15.76	0.20	0.11	0.23	2.140	0.22	-0.011	0.17	-0.035	0.20
1D 0105643	591	2009	CAMBA PYTA CAMB 303 REGALON	ROMERO, MARIEL		7	0	4	1.06	0.32	9.08	0.31	-2.76	0.30	8.86	0.35	13.32	0.20			2.765	0.21	0.068	0.15	-0.017	0.18
1D 0105663	613	2009	CAMBA PYTA CAMB 362 NOST 613	TEROMERO, MARIEL		24	3	15	0.94	0.39	10.81	0.37	0.18	0.34	15.15	0.41	25.12	0.26	-0.29	0.23	0.528	0.26	-0.130	0.18	-0.064	0.24
1D 0105667	619	2009	CAMBA PYTA CAMB 362 NOST 619	TEROMERO, MARIEL		3	1	2	0.99	0.29	10.54	0.22	4.23	0.29	20.83	0.34	22.94	0.18	-0.24	0.21	0.705	0.21	-0.128	0.15	-0.073	0.18
1D 0105672	626	2009	CAMBA PYTA CAMB 362 NOST 626	TEROMERO, MARIEL		1	0	0	0.81	0.24	10.48	0.20	5.44	0.24	22.53	0.27	22.63	0.16			0.396	0.16	-0.140	0.13		
1D 0105679	634	2009	CAMBA PYTA COQ 480 CCHO 634 TE	ROMERO, MARIEL		2	0	1	0.68	0.24	13.94	0.23	0.02	0.24	17.40	0.27	16.95	0.17	-0.15	0.18	2.273	0.18	-0.055	0.14	-0.057	0.17
1D 0105681	636	2009	CAMBA PYTA COQ 480 CCHO 636 TE	ROMERO, MARIEL		1	0	0	0.71	0.21	11.53	0.21	3.41	0.22	21.39	0.24	18.34	0.16	-0.18	0.18	2.367	0.16	-0.043	0.13		
1D 0108546	717	2009	CAMBA PYTA CAMB 744 FINAL-717	ROMERO, MARIEL		2	0	2	-0.41	0.36	15.31	0.35	1.20	0.32	24.87	0.42	24.27	0.24	0.70	0.30	1.575	0.29	-0.037	0.22	-0.039	0.26
1D 0108543	773	2009	CAMBA PYTA CAMB 369 CHAOK-773	ROMERO, MARIEL		105	13	33	0.04	0.69	5.88	0.69	-1.84	0.55	9.25	0.69	15.52	0.33	0.10	0.44	-0.226	0.49	0.019	0.36	-0.028	0.45
1D 0108685	804	2009	CAMBA PYTA CAMB 235	ROMERO, MARIEL		13	3	13	0.47	0.42	10.33	0.42	-2.50	0.41	8.21	0.49	8.05	0.27	-0.02	0.31	-0.292	0.33	-0.069	0.22	0.014	0.29
1D 0107749	836	2009	CAMBA PYTA CAMB 617	ROMERO, MARIEL		2	2	2	0.22	0.28	6.98	0.25	-0.22	0.28	12.38	0.31	14.34	0.20			-0.951	0.22	0.013	0.16	0.040	0.20
1D 0107763	851	2009	CAMBA PYTA LM 98 BRIGADIER-851	ROMERO, MARIEL		1	0	0	1.13	0.32	12.11	0.26	-0.27	0.27	20.81	0.38	18.86	0.23	0.65	0.28	0.839	0.19	-0.056	0.17	0.009	0.18
1D 0099282	88	2007	CAMBA PYTA CAMB 452 4491 - 88	ROMERO, MARIEL		3	1	3	0.19	0.30	11.03	0.28	-0.10	0.26	17.02	0.37	17.30	0.16	0.53	0.21	1.076	0.22	0.103	0.13	0.068	0.18

Hijos PD = Número de hijos con registro al destete - Hijos HL = Número de hijas con descendencia con registros al destete - Hijos ultras. = Número de hijos con registro de Área de ojo de bife - # DEP Promedio de Padres

EVALUACION DE REPRODUCTORES ABERDEEN ANGUS - JULIO 2018

TOROS PADRES



H.B.U.	Rp	F.Nac.	Nombre	Criador	TE	Hijos PD	Hijos HL	Hijos ultras.	Dep PN	Prec PN	Dep PD	Prec PD	Dep HL	Prec HL	Dep P18	Prec P18	Dep PA	Prec PA	Dep CE	Prec CE	Dep AOB	Prec AOB	Dep Grasa	Prec Grasa	Dep MAR	Prec MAR
1D 0107705	909	2009	CAMBA PYTA CAMB 712 TRAV	ROMERO, MARIEL		9	5	7	0.63	0.30	11.55	0.28	3.05	0.31	23.58	0.34	22.09	0.22	0.64	0.25	1.181	0.24	-0.020	0.19	-0.013	0.22
1D 0107720	936	2009	CAMBA PYTA CAMB 549 LIDER-936	ROMERO, MARIEL		1	0	1	0.84	0.22	9.99	0.21	0.71	0.22	13.84	0.24	13.04	0.18	0.18	0.19	2.007	0.20	0.045	0.17	-0.009	0.19
2D 0012582	X	2002	DJ TINTO SSS	ROVIRA SANZ, ALEJANDRO		23	0	0	1.70	0.33	-4.22	0.33	2.64	0.02	-3.53	0.10	-10.2	0.08								
1D 0095220	131	2006	PIANTAO UMAU ASTURIANO 131 T.E.	RUBIO E HIJOS, RAUL		9	0	5	0.13	0.37	1.87	0.29	-1.31	0.27	1.07	0.32	2.68	0.18	0.30	0.18	-0.856	0.18	-0.044	0.11	0.016	0.16
1D 0073142	191	1997	SADDLE ASTURIAS	RUBIO E HIJOS, RAUL		2	2	0	1.47	0.27	10.41	0.23	-1.85	0.23	11.55	0.26	20.67	0.17	-0.62	0.16						
1D 147372	431	2015	431 DE ASTURIAS	RUBIO E HIJOS, RAUL		4	0	0	1.30	0.24	6.57	0.23	4.24	0.16	20.75	0.22	18.66	0.14			0.747	0.14	-0.018	0.09		
2D 0019326	13	2000	BASE 13	RUBIO E HIJOS, RAUL		16	1	12	1.01	0.29	8.63	0.28	-0.38	0.24	7.00	0.30	-1.53	0.12	0.44	0.19	1.029	0.20	0.076	0.11	0.010	0.15
2D 0019325	172	1999	BASE 172	RUBIO E HIJOS, RAUL		32	1	23	-1.21	0.35	0.95	0.33	2.92	0.28	5.92	0.36	-5.52	0.14	-0.07	0.20	0.057	0.25	-0.079	0.15	-0.060	0.20
2D 0020601	407	2002	BASE 407	RUBIO E HIJOS, RAUL		11	0	2	-0.19	0.22	6.42	0.22	-8.00	0.10	-10.6	0.15	-11.9	0.08	-0.32	0.08	-0.194	0.06	0.003	0.03	0.027	0.06
2D 0019324	600	1999	BASE 600	RUBIO E HIJOS, RAUL		23	0	18	-1.13	0.32	5.39	0.31	-1.53	0.26	2.52	0.33	-5.60	0.13	-0.03	0.15	0.586	0.23	0.001	0.14	-0.014	0.18
2D 0020436	93	1999	BASE 93	RUBIO E HIJOS, RAUL		8	0	8	-0.19	0.22	0.16	0.22	0.22	0.21	-1.53	0.26	-9.03	0.10	-0.06	0.11	-0.529	0.17	0.058	0.09	0.030	0.13
2D 0010817	937	1999	DC 937	RUBIO E HIJOS, RAUL		33	0	0	0.18	0.22	12.31	0.38	0.95	0.29	16.66	0.45	5.88	0.16								
1D 0074233	30	1998	A ASTURIAS DB 30	RUBIO Y DANIEL BINAGUY,		57	2	23	0.55	0.37	6.22	0.38	0.35	0.35	6.38	0.42	0.92	0.23	-0.30	0.21	0.546	0.26	-0.034	0.16	-0.032	0.23
1D 0076960	40	1999	PATRIOTA ASTURIANO	RUBIO Y DANIEL BINAGUY,		17	0	1	1.26	0.16	9.24	0.34	-0.82	0.32	12.94	0.39	15.92	0.18	0.55	0.13	-0.933	0.11	-0.063	0.07	0.003	0.09
1D 0076963	43	1999	BATUKE ASTURIANO	T.E.I. RUBIO Y DANIEL BINAGUY,		12	19	5	1.05	0.38	4.81	0.25	1.23	0.36	7.51	0.44	6.82	0.22	0.02	0.24	1.247	0.26	-0.256	0.16	-0.177	0.19
1D 0081352	57	2001	LEGADO ASTURIANO	RUBIO Y DANIEL BINAGUY,		17	11	8	1.04	0.30	2.37	0.23	3.09	0.28	7.01	0.34	2.05	0.16	0.37	0.13	0.717	0.16	-0.130	0.09	-0.112	0.12
1D 0087028	82	2003	ASTURIAS 82	RUBIO Y DANIEL BINAGUY,		3	0	3	0.08	0.19	-4.92	0.22	-3.25	0.23	-13.9	0.33	-8.42	0.14	-0.59	0.20	0.359	0.19	-0.212	0.10	-0.171	0.12
1D 0087395	83	2003	CASANOVA ASTURIAS 83	T.E. RUBIO Y DANIEL BINAGUY,		27	4	23	0.45	0.36	7.99	0.34	3.38	0.36	17.49	0.40	16.42	0.24	0.35	0.23	0.235	0.29	-0.012	0.21	-0.012	0.25
2D 0012974	080	2000	R.B. 080	RUBIO Y DANIEL BINAGUY,		22	0	0	0.22	0.23	6.04	0.37	0.08	0.29	5.57	0.41	-1.60	0.16								
1D 0082994	055	2002	EL CEIBO 055	SAFIRAL S.A.		36	15	29	0.72	0.44	5.12	0.39	0.57	0.43	3.30	0.48	1.05	0.22	0.48	0.27	-0.468	0.33	0.006	0.23	0.019	0.29
1D 0096567	10	2007	SAN ALBER	T.E. SA SAN ALBERTO SOC.AGRARIA		6	0	6	0.58	0.28	11.49	0.27	-1.13	0.27	13.91	0.31	13.93	0.19	0.47	0.23	1.937	0.22	-0.035	0.17	-0.049	0.20
1D 0096569	12	2007	SAN ALBER	T.E. SA SAN ALBERTO SOC.AGRARIA		12	0	0	0.86	0.21	14.44	0.25	-0.62	0.25	18.97	0.29	18.11	0.18	0.57	0.21						
1D 0100198	18	2008	SAN ALBER SA	SAN ALBERTO SOC.AGRARIA		4	0	4	1.48	0.17	14.97	0.24	-4.60	0.23	10.60	0.27	15.16	0.14			0.684	0.19	-0.030	0.14	0.016	0.18
1D 0122425	38	2012	SAN ALBER MACIZO	SAN ALBERTO SOC.AGRARIA		4	0	3	1.59	0.25	18.15	0.31	0.27	0.20	25.04	0.30	21.47	0.15	0.50	0.18	1.156	0.17	-0.037	0.11	0.029	0.15
1D 0091942	4	2005	SAN ALBER 4	T.E. SA SAN ALBERTO SOC.AGRARIA		52	4	24	0.88	0.37	7.97	0.53	-4.30	0.44	5.76	0.53	11.78	0.26	0.65	0.37	0.773	0.37	-0.005	0.27	0.004	0.35
1D 0126831	45	2013	TACUABE SAN ALBER	T.E. SAN ALBERTO SOC.AGRARIA		15	0	15	0.65	0.32	12.99	0.32	0.72	0.31	17.14	0.37	18.17	0.18	0.39	0.29	0.459	0.26	-0.122	0.18	-0.040	0.24
1D 139198	49	2014	TOM COLLINS SAN ALBERTO	SAN ALBERTO SOC.AGRARIA		22	0	0	0.66	0.37	-1.29	0.33	0.08	0.20	1.83	0.24	7.39	0.15								
1D 140389	52	2015	ROY BOY SAN ALBERTO	SAN ALBERTO SOC.AGRARIA		5	0	0	0.29	0.27	6.89	0.24	-1.83	0.14	5.99	0.19	7.85	0.11								
1D 0095204	8	2006	SAN ALBER T.E.	SA SAN ALBERTO SOC.AGRARIA		6	0	0	0.42	0.21	7.34	0.25	1.67	0.25	14.29	0.29	12.48	0.18	0.26	0.21						
1D 0095205	9	2006	SAN ALBER T.E.	SA SAN ALBERTO SOC.AGRARIA		5	0	1	1.04	0.18	10.07	0.24	-0.07	0.21	15.66	0.24	16.68	0.15			0.818	0.16	0.017	0.13	0.032	0.15
1D 0097046	114	2007	AGUAI 114	SAN ANTONIO SOCIEDAD CIVIL		3	0	3	1.23	0.30	11.10	0.26	6.47	0.22	32.29	0.29	27.77	0.16	0.15	0.17	1.660	0.19	0.162	0.13	0.067	0.16
1D 0113508	180	2010	AGUAI 180-85 LIDER	SAN ANTONIO SOCIEDAD CIVIL		37	5	28	0.08	0.57	2.34	0.51	7.11	0.44	12.50	0.57	2.30	0.24	0.86	0.31	0.312	0.41	-0.009	0.28	-0.051	0.36
1D 0084352	1	2002	SN 1	SANGRE NEGRA		42	18	32	0.36	0.56	7.53	0.54	-0.55	0.54	1.68	0.60	-0.06	0.32	0.16	0.42	-1.010	0.46	0.131	0.33	0.156	0.42
1D 0110596	126	2010	SN 126	SANGRE NEGRA		16	5	12	0.36	0.49	11.22	0.46	-2.50	0.43	15.55	0.52	19.03	0.28	0.39	0.30	0.627	0.38	-0.084	0.28	-0.048	0.35
1D 0110597	127	2010	SN 127	SANGRE NEGRA		3	2	3	0.37	0.27	10.77	0.22	0.05	0.25	17.38	0.26	16.70	0.16	0.20	0.16	0.376	0.19	-0.059	0.15	-0.024	0.19
1D 0110613	143	2010	SN 143	SANGRE NEGRA		17	4	14	0.60	0.50	0.60	0.43	2.79	0.40	5.14	0.50	5.13	0.21	0.25	0.31	-0.397	0.35	-0.035	0.22	-0.052	0.29

Hijos PD = Número de hijos con registro al destete - Hijos HL = Número de hijas con descendencia con registros al destete - Hijos ultras. = Número de hijos con registro de Área de ojo de bife - # DEP Promedio de Padres

EVALUACION DE REPRODUCTORES ABERDEEN ANGUS - JULIO 2018

TOROS PADRES



H.B.U.	Rp	F.Nac.	Nombre	Criador	TE	Hijos PD	Hijos HL	Hijos ultras.	Dep PN	Prec PN	Dep PD	Prec PD	Dep HL	Prec HL	Dep P18	Prec P18	Dep PA	Prec PA	Dep CE	Prec CE	Dep AOB	Prec AOB	Dep Grasa	Prec Grasa	Dep MAR	Prec MAR
1D 0090474	27	2005	SN 27	SANGRE NEGRA		25	6	20	0.07	0.49	9.49	0.47	3.02	0.43	15.53	0.50	12.21	0.27	0.05	0.34	1.140	0.37	0.196	0.27	0.074	0.34
1D 0094299	43	2006	SN 43	SANGRE NEGRA		43	2	37	1.61	0.54	4.49	0.51	0.90	0.45	9.17	0.54	11.09	0.29	0.24	0.34	-1.346	0.41	-0.032	0.30	0.023	0.37
1D 0094301	45	2006	SN 45	SANGRE NEGRA		15	5	11	0.44	0.47	6.75	0.45	1.95	0.39	12.08	0.47	8.38	0.25	-0.29	0.26	-1.098	0.31	0.060	0.22	0.085	0.28
1D 0094306	50	2006	SN 50	SANGRE NEGRA		2	0	1	0.43	0.35	7.23	0.33	6.60	0.29	27.12	0.41	22.69	0.24	0.20	0.30	0.470	0.29	0.042	0.20	0.023	0.24
1D 0099337	52	2007	SN 52 T.E.	SANGRE NEGRA		47	4	29	-0.68	0.43	1.25	0.41	1.61	0.31	7.20	0.39	6.13	0.22	-0.21	0.15	-0.381	0.19	-0.083	0.11	0.000	0.16
1D 0098232	62	2007	SN 62	SANGRE NEGRA		3	0	2	1.00	0.34	14.25	0.32	2.50	0.29	29.62	0.39	29.87	0.22	0.33	0.28	2.905	0.27	0.028	0.19	-0.033	0.23
2D 0018908	1	2003	S.A. 3001	SANGRE NEGRA		26	5	16	0.70	0.47	2.03	0.46	3.18	0.38	6.16	0.52	0.19	0.21	-0.02	0.36	0.311	0.36	0.002	0.23	-0.074	0.30
1D 0091037	106	2005	LS CAMB 407 05 04	SANTA ANGELA DE CARLOS		21	5	20	0.95	0.49	8.13	0.48	-5.25	0.46	-2.37	0.55	1.65	0.25	-0.58	0.37	-0.605	0.40	-0.066	0.28	0.023	0.36
1D 0088488	17	2004	LS 0119 04 02	SANTA ANGELA DE CARLOS		9	3	9	-0.28	0.43	10.48	0.41	-0.76	0.38	10.18	0.49	11.36	0.21	0.22	0.33	-0.901	0.34	0.061	0.22	0.112	0.29
1D 0088496	25	2004	LS DISK 04 01	SANTA ANGELA DE CARLOS		24	13	21	1.47	0.45	11.46	0.43	3.65	0.41	20.59	0.48	20.45	0.36	0.16	0.24	1.143	0.32	0.057	0.23	0.036	0.29
1D 0088519	48	2004	LS 2107 04 05	SANTA ANGELA DE CARLOS		4	2	2	2.45	0.32	6.36	0.33	-0.99	0.26	3.70	0.32	6.04	0.19			-0.541	0.18	0.005	0.13	0.019	0.17
1D 0119184	1017	2011	BB ESPACIAL MEXICANO 1017	SANTA CLOTILDE ASOC.		1	0	1	0.79	0.32	7.67	0.30	1.90	0.27	17.22	0.39	12.65	0.19	-0.14	0.24	1.229	0.24	-0.036	0.15	-0.043	0.20
1D 0119696	1069	2012	BB ESTRIBO QUEBRANTADOR 1069	SANTA CLOTILDE ASOC.		2	0	0	0.61	0.28	15.22	0.26	-0.38	0.23	26.34	0.26	28.63	0.20			0.803	0.21	0.020	0.17		
1D 0121671	1086	2012	BB FABULOSO BRUJO 1086	SANTA CLOTILDE ASOC.		1	0	1	1.08	0.24	13.35	0.23	0.77	0.24	19.35	0.26	20.86	0.17			0.822	0.20	0.061	0.14	0.051	0.17
1D 0121402	1110	2012	BB FAUSTO QUEBRANTADOR 1110	SANTA CLOTILDE ASOC.		3	0	0	1.76	0.37	21.86	0.34	0.01	0.22	33.74	0.30	34.64	0.23			0.104	0.20	-0.073	0.17		
1D 0125892	1133	2012	BB FRANCISITO SERENADE 1133	SANTA CLOTILDE ASOC.		5	0	4	-0.45	0.35	9.09	0.33	-1.14	0.22	12.17	0.31	7.28	0.18	0.10	0.14	1.883	0.17	0.021	0.11	0.006	0.15
1D 0134256	1309	2014	BB HAPPY REFERENTE 1309	SANTA CLOTILDE ASOC.		1	0	0	0.45	0.32	13.21	0.31	-1.38	0.25	18.97	0.38	19.40	0.22	0.28	0.26	1.722	0.25	-0.038	0.17	-0.017	0.21
1D 0111249	859	2010	BB DIMITRI QUEBRANTADOR 859 TE	SANTA CLOTILDE ASOC.		30	0	25	0.51	0.50	12.44	0.51	-4.57	0.45	12.25	0.55	18.50	0.28	0.30	0.31	-0.219	0.41	0.049	0.30	0.073	0.37
1D 0116939	940	2011	BB ENTRAMADO FUNDADOR 940 T.E.	SANTA CLOTILDE ASOC.		6	0	5	0.39	0.31	9.71	0.31	-0.05	0.28	15.14	0.34	19.25	0.18	0.30	0.18	0.212	0.23	-0.014	0.15	0.017	0.20
1D 0116946	947	2011	BB ESPOLIN QUEBRANTADOR 947	SANTA CLOTILDE ASOC.		19	0	15	0.90	0.45	12.06	0.45	-3.57	0.40	13.66	0.48	19.48	0.26	0.27	0.28	-0.014	0.35	-0.022	0.26	0.016	0.32
2D 0026858	08	2005	SANTA GABRIELA WW 08	SANTA GABRIELA		2	0	1	-0.13	0.28	12.20	0.25	0.77	0.20	19.77	0.33	16.64	0.18	0.31	0.24	0.856	0.21	0.002	0.14	0.022	0.16
1D 0105084	105	2009	LA TRINIDAD MINGO	SARAGA S.A.		18	0	12	0.99	0.35	10.73	0.33	-3.96	0.29	4.64	0.36	7.72	0.15	-0.15	0.26	1.269	0.24	-0.010	0.16	0.005	0.22
1D 0105086	107	2009	LA TRINIDAD SANDOKAN	SARAGA S.A.		25	11	24	1.10	0.44	3.48	0.36	1.59	0.38	6.88	0.44	7.11	0.15	0.02	0.26	1.107	0.27	-0.126	0.17	-0.115	0.25
1D 0106365	118	2009	LA TRINIDAD CANARIO	SARAGA S.A.		1	0	1	0.07	0.29	10.40	0.24	-1.80	0.22	10.68	0.30	13.82	0.17	-0.16	0.20	0.357	0.20	0.119	0.15	0.104	0.18
1D 0106366	119	2009	LA TRINIDAD SOLITARIO	SARAGA S.A.		2	0	2	0.33	0.31	12.41	0.28	2.63	0.25	21.30	0.33	19.43	0.19	0.08	0.25	1.838	0.23	-0.092	0.18	-0.061	0.21
1D 0113636	145	2010	LA TRINIDAD LAURO T.E.	SARAGA S.A.		14	2	12	0.95	0.29	16.01	0.28	-8.22	0.28	5.31	0.33	7.89	0.16	0.32	0.20	1.366	0.22	0.014	0.15	0.041	0.19
1D 0116750	159	2011	LA TRINIDAD MALACARA	SARAGA S.A.		19	1	5	0.21	0.40	2.18	0.35	6.35	0.26	15.22	0.31	11.37	0.15	0.19	0.16	1.610	0.18	-0.052	0.12	-0.060	0.16
1D 0124499	195	2012	LA TRINIDAD MARTIN FIERRO TOP	SARAGA S.A.		19	0	7	0.23	0.34	12.51	0.34	-2.65	0.26	15.08	0.30	14.32	0.22	0.24	0.21	0.452	0.22	-0.064	0.19	-0.001	0.21
1D 0092440	2	2005	LA TRINIDAD CAPITAN S PRECISION	SARAGA S.A.		177	65	109	0.37	0.76	14.35	0.75	-1.83	0.70	15.39	0.78	16.77	0.49	-0.33	0.63	0.409	0.65	-0.004	0.54	0.034	0.61
1D 141751	308	2015	LA TRINIDAD CAPITAN MENTOR TE	SARAGA S.A.		1	0	0	0.83	0.22	13.66	0.21	-0.45	0.18	20.57	0.22	20.23	0.15			0.393	0.17	0.057	0.15		
1D 0096750	52	2007	LA TRINIDAD INDIGO T.E.	SARAGA S.A.		1	1	1	0.26	0.21	10.88	0.20	3.43	0.22	19.65	0.23	17.75	0.16	0.23	0.17	1.094	0.18	-0.020	0.15	-0.005	0.17
1D 0096751	53	2007	LA TRINIDAD CHIEF T.E.	SARAGA S.A.		11	6	11	1.06	0.30	9.31	0.25	4.34	0.29	16.11	0.31	12.58	0.18	0.10	0.22	0.896	0.22	-0.001	0.17	0.011	0.21
1D 0096756	58	2007	LA TRINIDAD CHEROKEE T.E.	SARAGA S.A.		2	0	1	0.70	0.22	10.98	0.21	5.64	0.21	23.58	0.23	19.52	0.16	0.16	0.18	1.020	0.17	0.016	0.15	0.020	0.17
1D 0096757	59	2007	LA TRINIDAD KING T.E.	SARAGA S.A.		1	1	1	0.16	0.22	9.93	0.20	3.92	0.22	18.44	0.23	15.48	0.16	0.20	0.17	1.291	0.18	0.015	0.15	0.009	0.17
1D 0104439	101	2008	LA TRINIDAD YAPEYU T.E.	SARAGA S.A. Y CARLOS F.		7	0	2	1.21	0.31	12.38	0.30	-7.46	0.26	2.06	0.30	8.50	0.21	0.34	0.23	0.822	0.21	0.001	0.18	0.023	0.20
1D 0104441	103	2008	LA TRINIDAD ZEUS T.E.	SARAGA S.A. Y CARLOS F.		55	0	33	0.65	0.44	12.77	0.43	-0.64	0.38	17.73	0.45	17.01	0.26	0.33	0.36	1.215	0.34	-0.015	0.26	-0.009	0.32

Hijos PD = Número de hijos con registro al destete - Hijos HL = Número de hijas con descendencia con registros al destete - Hijos ultras. = Número de hijos con registro de Área de ojo de bife - # DEP Promedio de Padres

EVALUACION DE REPRODUCTORES ABERDEEN ANGUS - JULIO 2018

TOROS PADRES



H.B.U.	Rp	F.Nac.	Nombre	Criador	TE	Hijos PD	Hijos HL	Hijos ultras.	Dep PN	Prec PN	Dep PD	Prec PD	Dep HL	Prec HL	Dep P18	Prec P18	Dep PA	Prec PA	Dep CE	Prec CE	Dep AOB	Prec AOB	Dep Grasa	Prec Grasa	Dep MAR	Prec MAR
1D 0104442	104	2008	LA TRINIDAD COMANDANTE T.E.	SARAGA S.A. Y CARLOS F.		1	0	0	0.77	0.22	11.81	0.22	-1.52	0.20	14.42	0.21	14.89	0.17								
1D 0098325	73	2007	LA TRINIDAD CAMUNDA T.E.	SARAGA S.A. Y CARLOS F.		1	1	1	0.90	0.23	8.60	0.22	0.19	0.22	12.01	0.24	13.26	0.18	0.23	0.19	0.922	0.20	0.070	0.17	0.044	0.19
1D 0115764	202	2011	TRADICION 202 VALUE 138	SEGUNDO PUIG, JOSE		8	2	7	0.99	0.40	10.06	0.39	4.08	0.37	21.34	0.46	17.71	0.24	-0.41	0.31	0.066	0.33	-0.020	0.23	0.023	0.29
1D 0115765	203	2011	TRADICION 203 LEON 46	SEGUNDO PUIG, JOSE		39	2	30	0.44	0.50	12.44	0.50	-2.36	0.42	11.94	0.55	13.96	0.23	0.58	0.39	-0.855	0.40	-0.153	0.28	-0.002	0.36
1D 0134190	269	2014	TRADICION 269 BISMARCK 118	SEGUNDO PUIG, JOSE		6	0	0	-0.81	0.38	5.38	0.37	-4.83	0.31	3.13	0.40	9.05	0.26	0.32	0.30	-0.900	0.28	-0.089	0.22	-0.018	0.25
1D 0134193	272	2014	TRADICION 272 BISMARCK 19	SEGUNDO PUIG, JOSE		2	0	0	0.30	0.34	13.58	0.32	-2.34	0.28	15.76	0.39	17.95	0.24	0.76	0.29	-0.341	0.27	-0.103	0.21	0.022	0.24
1D 0134207	286	2014	TRADICION 286 VALU 97	SEGUNDO PUIG, JOSE		4	0	0	0.77	0.33	7.96	0.31	-0.57	0.23	10.07	0.36	14.42	0.17	-0.77	0.24	-0.928	0.21	-0.037	0.12	0.029	0.16
1D 0095240	794	2006	SIERRA OLIVOS 794 PP	SIERRA DE LOS OLIVOS S.G.		5	0	0	1.34	0.32	0.28	0.35	5.83	0.32	5.85	0.44	3.59	0.20	0.93	0.25	-0.061	0.22	-0.042	0.14	-0.070	0.18
2D 0037159	1090	2008	SIERRA OLIVOS 1090 RP T.E.	SIERRA DE LOS OLIVOS S.G.		7	0	7	0.86	0.25	9.20	0.24	1.60	0.26	13.97	0.30	11.34	0.16	0.26	0.18	1.235	0.20	0.060	0.14	0.013	0.18
2D 0027066	553	2005	SIERRA OLIVOS 553 MK	SIERRA DE LOS OLIVOS S.G.		28	0	26	0.63	0.30	6.40	0.41	2.38	0.36	13.80	0.50	11.38	0.25	0.01	0.27	1.803	0.38	0.010	0.27	-0.052	0.31
2D 0029266	656	2006	SIERRA OLIVOS 656 MK	SIERRA DE LOS OLIVOS S.G.		24	0	21	-0.62	0.29	13.32	0.43	1.30	0.37	22.07	0.51	17.79	0.26	0.00	0.27	1.207	0.37	-0.029	0.27	-0.011	0.31
2D 0029297	693	2006	SIERRA OLIVOS 693 BOO	SIERRA DE LOS OLIVOS S.G.		28	0	26	-1.03	0.28	-4.21	0.41	1.16	0.35	0.70	0.49	-0.19	0.22	0.38	0.26	-0.218	0.36	-0.013	0.25	-0.012	0.30
1D 0106337	163	2009	SIERRA BLOCKCAP 846-163 TEI	SIERRA MADERA S.A.		2	0	2	0.33	0.22	13.34	0.22	-3.09	0.23	14.61	0.25	13.07	0.18	0.54	0.21	0.329	0.20	-0.041	0.17	0.041	0.19
1D 0107626	176	2009	SIERRA BLOCKAMA 40-176	SIERRA MADERA S.A.		3	0	0	0.23	0.17	10.01	0.23	0.10	0.16	15.89	0.19	12.20	0.15								
1D 0109800	188	2010	SIERRA PRIDE 3278 - 188 T.E.I.	SIERRA MADERA S.A.		36	4	15	-0.35	0.48	17.04	0.49	2.24	0.42	31.04	0.50	25.27	0.27	0.52	0.34	0.975	0.33	0.013	0.25	0.064	0.31
1D 0114719	256	2011	SIERRA TEI	SIERRA MADERA S.A.		11	0	3	-0.36	0.36	6.01	0.34	-4.21	0.26	1.54	0.31	2.28	0.21	0.05	0.20	1.013	0.21	-0.068	0.18	-0.011	0.20
1D 0117053	277	2011	SIERRA PRIMROSE 1726-277 T.E.	SIERRA MADERA S.A.		40	0	16	0.50	0.48	6.15	0.43	2.55	0.27	15.89	0.37	16.81	0.17	0.66	0.16	0.380	0.17	-0.015	0.10	0.016	0.15
1D 0133013	464	2014	SIERRA 464 TEI	SIERRA MADERA S.A.		12	0	0	0.07	0.27	15.58	0.28	-1.08	0.14	20.43	0.18	22.81	0.16								
1D 0098805	57	2007	SIERRA N BAR KINCHTRY BEUTY	SIERRA MADERA S.A.		5	1	0	1.04	0.23	10.34	0.22	-0.63	0.18	13.53	0.20	14.67	0.15	0.04	0.15						
1D 0101968	96	2008	SIERRA PRIDE 96 T.E.I.	SIERRA MADERA S.A.		87	24	72	1.72	0.65	17.29	0.65	0.80	0.60	28.33	0.69	26.79	0.49	-0.06	0.52	2.772	0.56	0.206	0.44	0.111	0.53
1D 0119945	54	2012	FILOMENA BISMARCK 54	SIMONETTI, EUGENIO		1	0	1	0.56	0.21	14.56	0.20	-0.03	0.22	22.71	0.24	21.55	0.18			0.390	0.20	-0.071	0.18	-0.004	0.19
1D 0128372	06	2013	MAGO EMBLAZON 2-2013 T.E.	SOC. AGROP. PEÑAGARICANO		21	0	13	-0.01	0.34	7.58	0.34	2.31	0.26	17.59	0.31	18.61	0.19	0.24	0.19	0.261	0.21	0.032	0.16	0.033	0.19
1D 0120847	1	2012	GUALICHOYUNQUE BISMARCK TE	SOC. AGROP. PEÑAGARICANO		3	0	3	0.98	0.27	12.05	0.26	-1.60	0.27	12.90	0.30	13.19	0.21	0.47	0.22	0.592	0.23	-0.065	0.19	-0.032	0.22
1D 0088926	2559	2004	MACÁ'ACHIN LIDER 2559	SOC. GAN. EL YUNQUE		135	32	72	0.29	0.71	3.74	0.71	-0.54	0.67	3.73	0.75	0.76	0.54	-0.81	0.61	0.800	0.60	0.012	0.48	-0.025	0.57
1D 0088938	2571	2004	MACÁ'ACHIN CAÑ'ON 2571	SOC. GAN. EL YUNQUE		10	1	10	1.41	0.43	15.09	0.42	1.08	0.40	25.54	0.48	29.83	0.24	0.39	0.32	0.824	0.32	0.091	0.22	0.079	0.29
1D 0088947	2580	2004	MACÁ'ACHIN CAÑ'ON 2580	SOC. GAN. EL YUNQUE		9	1	4	0.91	0.36	15.65	0.34	-5.22	0.32	11.76	0.42	18.57	0.28	0.42	0.28	1.122	0.26	0.013	0.17	0.028	0.20
1D 0090747	2680	2005	MACÁ'ACHIN ROB 2680	SOC. GAN. EL YUNQUE		3	1	3	0.13	0.36	8.22	0.31	1.33	0.28	9.57	0.35	8.32	0.21	-0.42	0.21	0.821	0.23	0.060	0.16	0.001	0.20
1D 0091361	2723	2005	MACÁ'ACHIN LIDER 2723	SOC. GAN. EL YUNQUE		88	22	65	1.30	0.68	4.62	0.68	-3.35	0.61	-1.08	0.72	0.30	0.44	-0.04	0.53	-0.914	0.58	-0.006	0.46	0.042	0.53
1D 0091368	2730	2005	MACÁ'ACHIN LIDER 2730	SOC. GAN. EL YUNQUE		19	4	19	1.82	0.47	13.21	0.45	-1.92	0.42	11.39	0.53	11.10	0.28	-0.50	0.39	0.162	0.40	0.049	0.30	0.070	0.36
1D 0091394	2756	2005	MACÁ'ACHIN BAQUEANO 2756	SOC. GAN. EL YUNQUE		2	0	3	-0.12	0.37	5.32	0.34	1.16	0.33	12.45	0.44	14.70	0.24	-0.14	0.32	0.464	0.29	-0.048	0.20	-0.043	0.25
1D 0091400	2762	2005	MACÁ'ACHIN TABACO 2762	SOC. GAN. EL YUNQUE		52	6	36	0.98	0.50	10.84	0.49	0.22	0.46	14.60	0.55	12.36	0.30	0.47	0.39	0.693	0.41	-0.045	0.30	-0.035	0.38
1D 0091409	2771	2005	MACÁ'ACHIN B.P. TIME 2771	SOC. GAN. EL YUNQUE		9	1	8	0.49	0.39	4.53	0.36	1.49	0.34	8.62	0.45	6.11	0.24	0.03	0.31	0.171	0.31	0.119	0.21	0.058	0.27
1D 0091420	2782	2005	MACÁ'ACHIN FELIPE 2782	SOC. GAN. EL YUNQUE		16	3	14	0.42	0.44	0.28	0.43	4.93	0.40	10.15	0.50	11.11	0.25	0.73	0.37	1.319	0.36	0.035	0.25	-0.073	0.32
1D 0094629	2948	2006	MAC'ACHIN LIDER 2948	SOC. GAN. EL YUNQUE		109	25	86	1.50	0.72	16.67	0.72	1.71	0.64	29.89	0.74	33.17	0.40	0.55	0.55	2.418	0.62	0.067	0.50	0.012	0.58
1D 0084183	306	2002	MACÁ'ACHIN EXT 306	SOC. GAN. EL YUNQUE		2	1	1	0.74	0.34	8.41	0.32	-0.47	0.31	8.37	0.41	9.19	0.24	0.13	0.31	0.488	0.28	0.058	0.20	0.019	0.23
1D 0096273	3082	2006	MAC'ACHIN KING 3082	SOC. GAN. EL YUNQUE		18	7	15	0.71	0.50	9.80	0.49	0.76	0.46	10.37	0.56	11.06	0.28	-0.73	0.39	2.042	0.41	0.166	0.28	0.028	0.36

Hijos PD = Número de hijos con registro al destete - Hijos HL = Número de hijas con descendencia con registros al destete - Hijos ultras. = Número de hijos con registro de Área de ojo de bife - # DEP Promedio de Padres

EVALUACION DE REPRODUCTORES ABERDEEN ANGUS - JULIO 2018

TOROS PADRES



H.B.U.	Rp	F.Nac.	Nombre	Criador	TE	Hijos PD	Hijos HL	Hijos ultras.	Dep PN	Prec PN	Dep PD	Prec PD	Dep HL	Prec HL	Dep P18	Prec P18	Dep PA	Prec PA	Dep CE	Prec CE	Dep AOB	Prec AOB	Dep Grasa	Prec Grasa	Dep MAR	Prec MAR
1D 0098882	3170	2007	MACÁ'ACHIN DILLON 3170	SOC. GAN. EL YUNQUE		81	40	76	0.72	0.34	10.91	0.50	0.87	0.49	21.43	0.58	21.36	0.37	0.25	0.30	2.290	0.45	0.093	0.34	0.019	0.40
1D 0098730	3218	2007	MACÁ'ACHIN MICK 3218	SOC. GAN. EL YUNQUE		33	14	31	1.01	0.57	15.68	0.55	1.31	0.53	24.33	0.61	25.76	0.32	-0.01	0.45	1.732	0.45	0.011	0.34	-0.010	0.42
1D 0100499	3253	2007	MACÁ'ACHIN TRAVELER 004 3253	SOC. GAN. EL YUNQUE		23	6	11	1.24	0.52	8.75	0.51	2.74	0.46	20.73	0.55	23.95	0.39	0.81	0.32	-0.005	0.39	0.020	0.28	0.038	0.36
1D 0100542	3296	2007	MACÁ'ACHIN DILLON 3296	SOC. GAN. EL YUNQUE		5	1	3	1.11	0.33	8.87	0.36	3.25	0.33	21.16	0.43	21.37	0.26	0.53	0.28	2.002	0.29	0.104	0.21	0.045	0.25
1D 0100581	3335	2007	MACÁ'ACHIN TRAVELER 004 3335	SOC. GAN. EL YUNQUE		16	4	13	1.43	0.47	10.90	0.45	4.85	0.44	25.29	0.52	18.46	0.34	0.95	0.31	0.997	0.38	0.077	0.27	0.025	0.34
1D 0084196	334	2002	MACÁ'ACHIN TABACO 334	SOC. GAN. EL YUNQUE		79	32	27	1.53	0.67	7.51	0.66	-1.57	0.64	13.19	0.72	20.56	0.50	0.78	0.50	0.052	0.51	0.140	0.37	0.133	0.47
1D 0102591	3415	2008	MACÁ'ACHIN FINAL 3415	SOC. GAN. EL YUNQUE		83	26	60	0.69	0.68	11.37	0.67	-1.87	0.60	16.85	0.71	25.07	0.36	1.28	0.56	2.102	0.57	0.044	0.45	-0.033	0.53
1D 0102629	3453	2008	MACÁ'ACHIN FINAL 3453	SOC. GAN. EL YUNQUE		16	7	16	0.31	0.46	9.55	0.43	2.83	0.43	15.36	0.53	14.35	0.36	0.50	0.38	1.066	0.38	0.111	0.28	0.031	0.33
1D 0102681	3505	2008	MACÁ'ACHIN BRIGADIER 3505	SOC. GAN. EL YUNQUE		35	10	17	0.62	0.58	3.18	0.58	3.22	0.52	15.38	0.61	12.64	0.44	0.35	0.32	2.263	0.44	-0.064	0.33	-0.090	0.41
1D 0102755	3579	2008	MACÁ'ACHIN 2559 L 3579	SOC. GAN. EL YUNQUE		10	0	0	0.57	0.32	6.28	0.39	0.50	0.31	8.97	0.42	3.58	0.26	-0.27	0.29	0.455	0.26	0.018	0.18	0.003	0.22
1D 0102764	3588	2008	MACÁ'ACHIN 2559 L 3588	SOC. GAN. EL YUNQUE		7	0	0	-0.47	0.32	-1.73	0.36	0.19	0.30	-1.42	0.41	-1.12	0.24	-0.53	0.29	-0.374	0.26	0.017	0.18	0.014	0.22
1D 0105463	3660	2009	MACÁ'ACHIN NET 3660	SOC. GAN. EL YUNQUE		9	3	8	1.33	0.39	8.27	0.39	-1.98	0.39	9.11	0.44	11.98	0.28	0.43	0.27	-0.134	0.32	0.071	0.25	0.051	0.30
1D 0105468	3665	2009	MACÁ'ACHIN NET 3665	SOC. GAN. EL YUNQUE		23	5	20	0.94	0.44	8.85	0.43	0.91	0.42	14.69	0.48	14.26	0.29	0.14	0.34	0.217	0.34	-0.021	0.26	0.018	0.32
1D 0107275	3741	2009	MACÁ'ACHIN NETWORTH 3741	SOC. GAN. EL YUNQUE		59	16	45	0.99	0.64	7.28	0.64	0.24	0.56	13.57	0.67	16.29	0.35	1.10	0.51	0.310	0.52	0.135	0.41	0.072	0.49
1D 0107288	3754	2009	MACÁ'ACHIN NETWORTH 3754	SOC. GAN. EL YUNQUE		9	2	6	0.62	0.39	10.08	0.39	-2.05	0.35	13.93	0.44	20.39	0.27	0.47	0.29	-0.243	0.27	-0.149	0.22	-0.039	0.26
1D 0107305	3772	2009	MACÁ'ACHIN BISMARCK 3772	SOC. GAN. EL YUNQUE		9	4	8	0.94	0.43	7.30	0.41	3.37	0.38	15.28	0.45	9.72	0.27	0.01	0.27	0.484	0.31	0.032	0.23	-0.006	0.29
1D 0107335	3802	2009	MACÁ'ACHIN BISMARCK 3802	SOC. GAN. EL YUNQUE		97	28	78	1.08	0.57	11.21	0.56	-3.32	0.54	10.97	0.60	10.61	0.42	0.98	0.38	1.028	0.44	-0.017	0.35	0.030	0.41
1D 0110624	3944	2010	MACÁ'ACHIN BISMARCK 3944 TE	SOC. GAN. EL YUNQUE		128	21	90	0.73	0.71	9.29	0.72	-1.78	0.60	10.43	0.74	11.28	0.35	0.85	0.58	0.911	0.61	-0.068	0.49	-0.065	0.57
1D 0110658	3978	2010	MACÁ'ACHIN EMBLAZON 854 3978 TESOC.	SOC. GAN. EL YUNQUE		71	23	52	0.40	0.65	9.29	0.64	1.90	0.57	19.69	0.67	22.16	0.31	-0.75	0.49	1.511	0.53	0.129	0.40	0.031	0.49
1D 0110659	3979	2010	MACÁ'ACHIN EMBLAZON 854 3979 TESOC.	SOC. GAN. EL YUNQUE		90	5	48	0.93	0.66	16.92	0.67	1.90	0.52	28.54	0.66	28.71	0.30	-0.11	0.47	1.134	0.51	0.158	0.38	0.092	0.46
1D 0110698	4019	2010	MACÁ'ACHIN BISMARCK 4019	SOC. GAN. EL YUNQUE		39	6	17	0.32	0.45	11.31	0.42	1.82	0.39	23.24	0.49	22.29	0.33	0.74	0.35	1.103	0.33	-0.023	0.25	-0.024	0.30
1D 0110700	4021	2010	MACÁ'ACHIN NETWORTH 4021	SOC. GAN. EL YUNQUE		109	3	36	0.43	0.61	8.53	0.61	-0.20	0.46	11.57	0.57	13.53	0.30	-0.03	0.31	-0.966	0.35	-0.009	0.25	0.036	0.31
1D 0118179	4207	2011	MACÁ'ACHIN BISMARCK 4207	SOC. GAN. EL YUNQUE		47	2	12	0.78	0.61	11.47	0.59	-1.38	0.47	15.98	0.59	16.09	0.33	0.45	0.42	1.207	0.37	-0.057	0.28	-0.037	0.34
1D 0118187	4215	2011	MACÁ'ACHIN FINAL 4215	SOC. GAN. EL YUNQUE		50	1	40	0.59	0.35	15.61	0.51	1.77	0.44	24.61	0.56	22.27	0.32	0.71	0.30	1.919	0.44	0.029	0.33	0.005	0.38
1D 0118228	4250	2011	MACÁ'ACHIN NETWORTH 4250	SOC. GAN. EL YUNQUE		38	3	25	1.33	0.58	15.29	0.58	-1.14	0.49	18.23	0.60	16.99	0.30	0.58	0.40	2.113	0.44	0.021	0.33	-0.020	0.40
1D 0118306	4320	2011	MACÁ'ACHIN L2723 4320	SOC. GAN. EL YUNQUE		49	0	30	1.08	0.24	9.03	0.50	-2.00	0.42	7.44	0.55	9.94	0.27	-0.01	0.28	-0.536	0.41	-0.033	0.28	0.026	0.33
1D 0118367	4364	2011	MACÁ'ACHIN L 2723 4364	SOC. GAN. EL YUNQUE		46	0	24	0.97	0.34	9.05	0.48	2.08	0.41	18.23	0.53	18.13	0.26	0.32	0.29	0.102	0.39	-0.039	0.25	-0.021	0.32
1D 0121254	4473	2012	MACÁ'ACHIN BISMARCK 4473	SOC. GAN. EL YUNQUE		293	2	131	0.77	0.79	16.93	0.79	-0.11	0.58	25.86	0.77	26.14	0.35	0.93	0.62	0.560	0.64	0.031	0.53	0.066	0.60
1D 0121421	4560	2012	MACÁ'ACHIN CLASSIC 4560	SOC. GAN. EL YUNQUE		136	0	67	1.40	0.71	19.09	0.71	-3.75	0.52	21.05	0.70	27.58	0.31	0.29	0.52	0.856	0.55	0.011	0.42	0.023	0.49
1D 0121463	4602	2012	MACÁ'ACHIN QUEBRANTADOR 4602	SOC. GAN. EL YUNQUE		23	4	21	0.98	0.53	29.88	0.52	-7.77	0.47	30.03	0.59	35.91	0.29	-0.15	0.43	1.470	0.44	-0.105	0.33	0.043	0.40
1D 0128945	4859	2013	MACÁ'ACHIN WINDY 4859	SOC. GAN. EL YUNQUE		1	0	0	1.55	0.32	12.56	0.30	4.20	0.19	24.51	0.27	17.92	0.16			0.458	0.16	-0.047	0.12		
1D 0128977	4891	2013	MACÁ'ACHIN BRIGADIER 4891	SOC. GAN. EL YUNQUE		1	0	1	0.97	0.35	17.33	0.32	-0.42	0.31	26.28	0.41	25.51	0.24	0.95	0.29	0.022	0.29	-0.077	0.19	0.046	0.24
1D 0086789	494	2003	MACÁ'ACHIN POBSTOCK 494	SOC. GAN. EL YUNQUE		1	0	0	0.43	0.30	6.63	0.26	-0.49	0.18	4.58	0.27	1.68	0.15			-1.039	0.11	0.002	0.07		
1D 0129094	5010	2013	MACÁ'ACHIN QUEBRANTADOR 5010	SOC. GAN. EL YUNQUE		9	0	0	0.99	0.52	10.50	0.41	-0.47	0.25	20.07	0.33	22.85	0.26			0.493	0.19	-0.055	0.17		
1D 0129119	5035	2013	MACÁ'ACHIN QUEBRANTADOR 5035	SOC. GAN. EL YUNQUE		2	0	0	0.97	0.35	10.68	0.33	2.59	0.28	29.08	0.38	34.57	0.22	-0.02	0.27	1.224	0.26	-0.075	0.20	-0.056	0.23
1D 0129191	5104	2013	MACÁ'ACHIN PAYA 5104	SOC. GAN. EL YUNQUE		23	0	18	1.26	0.46	0.78	0.46	5.51	0.40	11.17	0.52	12.24	0.25	-0.31	0.33	-0.044	0.35	-0.048	0.24	-0.060	0.30

Hijos PD = Número de hijos con registro al destete - Hijos HL = Número de hijas con descendencia con registros al destete - Hijos ultras. = Número de hijos con registro de Área de ojo de bife - # DEP Promedio de Padres

EVALUACION DE REPRODUCTORES ABERDEEN ANGUS - JULIO 2018

TOROS PADRES



H.B.U.	Rp	F.Nac.	Nombre	Criador	TE	Hijos PD	Hijos HL	Hijos ultras.	Dep PN	Prec PN	Dep PD	Prec PD	Dep HL	Prec HL	Dep P18	Prec P18	Dep PA	Prec PA	Dep CE	Prec CE	Dep AOB	Prec AOB	Dep Grasa	Prec Grasa	Dep MAR	Prec MAR
1D 0133893	5225	2014	MACÁ ACHIN VINDICATOR 5225 TE	SOC. GAN. EL YUNQUE		2	0	2	0.74	0.26	7.54	0.25	5.17	0.23	19.68	0.28	15.83	0.15			1.336	0.21	0.135	0.16	0.030	0.19
1D 0133904	5234	2014	MACÁ ACHIN MADE RIGHT 5234 TE	SOC. GAN. EL YUNQUE		8	0	8	0.39	0.34	8.89	0.35	-0.60	0.32	11.13	0.39	10.54	0.19	0.42	0.19	0.947	0.27	-0.014	0.19	-0.025	0.24
1D 0133917	5247	2014	MACÁ ACHIN MADE RIGHT 5247 TE	SOC. GAN. EL YUNQUE		43	0	0	0.65	0.56	17.62	0.56	0.55	0.22	27.18	0.32	27.17	0.20								
1D 0133935	5265	2014	MACÁ ACHIN SUN KING 5265 TE	SOC. GAN. EL YUNQUE		9	0	0	-0.11	0.34	11.40	0.34	-1.27	0.17	14.36	0.25	15.86	0.14			-0.338	0.13	-0.108	0.09		
1D 145003	5799	2015	MACÁ ACHIN CAPO	SOC. GAN. EL YUNQUE		3	0	0	1.00	0.35	11.18	0.32	0.70	0.26	19.75	0.36	21.55	0.18	0.20	0.24	0.046	0.24	0.005	0.17	0.035	0.21
1D 146130	5811	2015	MACÁ ACHIN CAPO	SOC. GAN. EL YUNQUE		2	0	0	1.01	0.33	12.78	0.31	-0.09	0.25	17.05	0.35	16.44	0.20	0.62	0.24	-0.145	0.23	0.007	0.17	0.033	0.20
1D 0090642	149	2005	CONCE 149 FULLBBACK	SOCIEDAD GANADERA SAN		10	0	8	1.40	0.34	8.19	0.32	-1.21	0.30	5.89	0.37	6.61	0.22	0.29	0.25	0.560	0.25	-0.019	0.19	0.000	0.23
1D 0082208	15	2002	CONCE 15 NEW DESIGN 878	SOCIEDAD GANADERA SAN		4	43	0	0.75	0.31	6.13	0.32	5.44	0.38	11.89	0.46	11.87	0.28								
1D 0092264	164	2005	CONCE 164 C43 FERDINAND	SOCIEDAD GANADERA SAN		2	0	1	0.86	0.27	-0.49	0.25	4.10	0.21	11.99	0.31	12.78	0.12	0.29	0.15	-1.210	0.15	-0.058	0.07	-0.062	0.12
1D 0093392	176	2006	CONCE 176 PREMIUM BEEF	SOCIEDAD GANADERA SAN		5	4	4	1.24	0.37	10.42	0.32	3.94	0.30	21.25	0.36	19.94	0.24	0.68	0.21	0.742	0.24	0.054	0.18	0.034	0.21
1D 0094188	208	2006	CONCE 208 FULLBACK	SOCIEDAD GANADERA SAN		2	2	2	1.40	0.32	15.30	0.28	4.31	0.29	25.85	0.37	19.60	0.20	0.22	0.25	1.587	0.25	0.044	0.18	0.012	0.22
1D 0096878	239	2007	CONCE 239 GRID MAKER	SOCIEDAD GANADERA SAN		2	2	1	1.64	0.32	15.52	0.29	1.18	0.29	25.19	0.38	23.85	0.20	0.86	0.25	1.094	0.25	-0.030	0.18	-0.012	0.22
1D 0096891	243	2007	CONCE 243 FACON T.E.	SOCIEDAD GANADERA SAN		4	1	4	1.44	0.28	5.80	0.28	2.44	0.28	14.41	0.32	16.98	0.20	0.17	0.22	-0.039	0.22	-0.056	0.17	-0.038	0.21
1D 0097268	260	2007	CONCE 260 C.149 FULLBACK	SOCIEDAD GANADERA SAN		1	2	0	1.11	0.27	13.85	0.24	1.24	0.17	21.16	0.27	21.37	0.13	0.46	0.15	0.314	0.14	-0.018	0.09	0.044	0.12
1D 0101726	311	2008	CONCE 311 CREDITO T.E.	SOCIEDAD GANADERA SAN		7	5	7	1.35	0.28	5.07	0.25	3.35	0.30	16.50	0.33	17.33	0.17	-0.08	0.17	1.337	0.22	0.038	0.15	-0.037	0.19
1D 0101717	321	2008	CONCE 321 NET WORTH	SOCIEDAD GANADERA SAN		43	13	37	0.88	0.55	13.57	0.54	2.75	0.51	25.10	0.58	15.98	0.37	0.80	0.41	0.081	0.44	0.099	0.33	0.129	0.41
1D 0105885	372	2009	CONCE 372 LIDER	SOCIEDAD GANADERA SAN		15	6	11	1.33	0.37	15.48	0.34	4.43	0.33	28.64	0.41	21.15	0.23	0.11	0.26	2.301	0.23	-0.046	0.21	-0.055	0.24
1D 0109370	390	2010	CONCE 390 LOOKOUT TE	SOCIEDAD GANADERA SAN		2	1	2	1.26	0.24	13.25	0.23	-0.39	0.25	19.51	0.27	21.51	0.17	0.41	0.18	0.910	0.20	-0.002	0.15	0.036	0.19
1D 0110346	403	2010	CONCE 403 LOOKOUT TE	SOCIEDAD GANADERA SAN		2	4	2	0.71	0.27	11.67	0.24	-0.15	0.27	20.12	0.30	24.52	0.18			1.848	0.20	-0.054	0.15	-0.039	0.19
1D 0114569	424	2011	CONCE 424 ZORZAL T.E	SOCIEDAD GANADERA SAN		10	5	8	0.21	0.30	16.80	0.29	1.05	0.29	26.30	0.34	23.20	0.20	0.37	0.18	0.335	0.23	-0.172	0.18	-0.054	0.22
1D 0082697	43	2003	CONCE 43 FERDINAND	SOCIEDAD GANADERA SAN		17	4	16	0.71	0.32	-6.18	0.30	2.05	0.29	-0.94	0.36	2.21	0.14	0.05	0.20	-1.577	0.21	-0.076	0.12	-0.043	0.18
1D 0114583	432	2011	CONCE 432 TRAVELER 004	SOCIEDAD GANADERA SAN		37	5	24	2.16	0.56	17.25	0.57	-2.65	0.47	20.44	0.58	24.64	0.30	0.49	0.39	0.558	0.41	-0.008	0.32	0.023	0.40
1D 0115546	441	2011	CONCE 441 LIDER T.E.	SOCIEDAD GANADERA SAN		1	0	1	0.81	0.22	10.69	0.21	1.60	0.23	15.88	0.25	13.84	0.18	0.11	0.17	1.318	0.20	0.002	0.17	-0.023	0.18
1D 0115544	454	2011	CONCE 454 C.321 NET WORTH	SOCIEDAD GANADERA SAN		32	2	14	-1.07	0.43	4.11	0.43	4.01	0.37	17.14	0.47	12.31	0.25	0.24	0.23	0.798	0.21	0.122	0.14	0.097	0.18
1D 0119483	459	2012	CONCE 459 MANA TE.	SOCIEDAD GANADERA SAN		3	0	3	1.63	0.26	11.96	0.25	0.88	0.27	19.52	0.29	19.87	0.18	0.59	0.20	1.175	0.22	0.023	0.17	0.039	0.21
1D 0119488	468	2012	CONCE 468 RED BRIGADIER TE.	SOCIEDAD GANADERA SAN		1	0	1	0.52	0.23	5.55	0.20	-1.41	0.21	8.63	0.23	9.77	0.17	0.13	0.17	1.209	0.18	-0.016	0.16	-0.017	0.17
1D 0125223	505	2013	CONCE 505 MUSTANG TE.	SOCIEDAD GANADERA SAN		12	1	8	0.64	0.32	12.09	0.31	5.67	0.29	29.60	0.34	25.51	0.16	1.24	0.22	2.553	0.20	0.037	0.14	-0.008	0.19
1D 0127273	517	2013	CONCE 517 ENCORE T.E.	SOCIEDAD GANADERA SAN		8	0	0	1.33	0.33	15.54	0.32	0.11	0.18	20.84	0.23	20.56	0.15								
1D 0132984	549	2014	CONCE 549 BLUE MOON	SOCIEDAD GANADERA SAN		2	0	0	1.44	0.26	17.33	0.25	1.87	0.19	29.96	0.27	28.54	0.14	0.41	0.19	0.936	0.19	-0.003	0.14	0.016	0.17
1D 0134173	563	2014	CONCE 563 MADE RIGHT	SOCIEDAD GANADERA SAN		7	0	0	0.67	0.37	11.48	0.36	3.00	0.18	22.72	0.26	20.06	0.15								
1D 139185	572	2015	CONCE 572 COURAGE CORAJE	SOCIEDAD GANADERA SAN		1	0	0	0.82	0.31	15.88	0.29	3.35	0.22	30.78	0.32	29.40	0.16	0.24	0.22	2.789	0.23	0.398	0.18	0.186	0.21
1D 0087638	92	2004	CONCE 92 BEXTOR	SOCIEDAD GANADERA SAN		2	2	2	0.80	0.33	14.67	0.30	-0.44	0.25	19.16	0.32	17.04	0.21	0.71	0.18	0.935	0.21	0.055	0.16	0.048	0.20
1D 0087639	93	2004	CONCE 93 GRID MAKER	SOCIEDAD GANADERA SAN		26	6	24	1.71	0.51	15.71	0.50	0.25	0.47	21.39	0.57	13.28	0.31	0.68	0.37	0.718	0.43	-0.047	0.32	-0.029	0.39
1D 0117994	15	2011	SOMARU ARAUCARIO 5	SOMMARUGA PIZZORNO,		20	2	9	0.25	0.43	5.08	0.42	3.80	0.34	16.04	0.43	9.21	0.21	0.78	0.28	1.252	0.27	-0.038	0.18	-0.054	0.24
1D 0133948	178	2014	SOMARZ SAV BRILLANCE 3536 178	SOMMARUGA PIZZORNO,		1	0	0	-0.12	0.24	8.90	0.23	0.67	0.20	16.52	0.24	15.82	0.14			0.699	0.17	-0.032	0.14		
1D 138060	233	2015	SOMARZ CARLONCHO-107	SOMMARUGA PIZZORNO,		5	0	0	0.54	0.29	14.57	0.28	-1.00	0.20	18.34	0.24	20.41	0.18			2.230	0.17	0.047	0.13		

EVALUACION DE REPRODUCTORES ABERDEEN ANGUS - JULIO 2018

TOROS PADRES



H.B.U.	Rp	F.Nac.	Nombre	Criador	TE	Hijos PD	Hijos HL	Hijos ultras.	Dep PN	Prec PN	Dep PD	Prec PD	Dep HL	Prec HL	Dep P18	Prec P18	Dep PA	Prec PA	Dep CE	Prec CE	Dep AOB	Prec AOB	Dep Grasa	Prec Grasa	Dep MAR	Prec MAR
1D 0115701	8	2011	SOMARU SAV BRUISER 2	SOMMARUGA PIZZORNO,		39	4	21	0.11	0.42	10.00	0.41	6.36	0.35	29.33	0.41	20.51	0.22	0.30	0.27	0.508	0.25	-0.041	0.18	-0.037	0.23
1D 0126378	99	2013	SOMARU MADE RIGHT 3749 49 TE	SOMMARUGA PIZZORNO,		15	0	2	0.42	0.36	8.48	0.36	2.75	0.24	20.08	0.31	20.03	0.17	0.29	0.16	1.266	0.19	0.062	0.14	0.046	0.17
1D 0099783	20	2007	SANTA MAGDALENA 20	SOSA RABINO, WILMAR		4	1	4	0.50	0.35	6.28	0.32	4.43	0.30	21.18	0.40	16.34	0.23	0.85	0.31	0.282	0.28	-0.044	0.21	-0.034	0.25
2D 0034334	7016	2007	TN 7016	TAFERNABERRY ELORZA,		1	0	0	0.06	0.30	6.97	0.27	-0.32	0.22	9.22	0.30	10.81	0.15			1.282	0.16	0.030	0.12		
1D 0093881	110	2006	ENRIANGUS LIDER 1/2006 T.E.	TELLERIA S.A., DANIEL		19	6	19	1.27	0.46	8.15	0.46	0.62	0.46	8.60	0.51	8.35	0.34	0.19	0.36	1.731	0.39	-0.057	0.30	-0.087	0.37
1D 0094418	120	2006	ENRIANGUS DISCOVERY 2-637/09	TELLERIA S.A., DANIEL		2	1	2	0.99	0.27	4.30	0.25	2.46	0.29	10.63	0.30	13.75	0.21	0.53	0.23	0.818	0.24	0.005	0.18	-0.032	0.22
1D 0097367	142	2007	ENRIANGUS N.PERFORMA 5-560/07	TELLERIA S.A., DANIEL		44	23	0	0.47	0.53	6.97	0.52	-3.37	0.51	9.37	0.56	16.79	0.33	0.05	0.19						
1D 0099204	177	2007	ENRIANGUS HIT THE MARK 2-8386/07	TELLERIA S.A., DANIEL		93	31	77	0.06	0.20	5.83	0.51	-1.10	0.49	9.52	0.57	13.88	0.33			0.405	0.44	0.029	0.33	0.015	0.39
1D 0105811	213	2009	SENRIANGUS	TELLERIA S.A., DANIEL		17	3	13	-0.01	0.43	4.82	0.44	-6.21	0.40	-3.19	0.48	4.95	0.24	0.11	0.30	-0.591	0.34	-0.019	0.24	0.006	0.31
1D 0105925	227	2009	SENRIANGUS NET WORTH 5-62/09	TELLERIA S.A., DANIEL		8	0	7	1.13	0.40	14.36	0.39	-4.76	0.36	11.85	0.46	18.55	0.26	0.21	0.36	-0.063	0.34	-0.036	0.25	0.035	0.31
1D 0111017	278	2010	SENRIANGUS ZORZAL 8-7578/10	TELLERIA S.A., DANIEL		21	3	7	0.13	0.48	11.19	0.49	0.67	0.40	16.49	0.50	15.09	0.27	0.43	0.30	-0.068	0.30	0.015	0.22	0.040	0.27
1D 0111037	298	2010	SENRIANGUS TRANSELER	TELLERIA S.A., DANIEL		1	0	1	0.50	0.31	14.53	0.30	1.95	0.29	29.71	0.39	29.86	0.24	0.50	0.30	1.090	0.27	0.002	0.21	-0.007	0.24
1D 0111043	304	2010	SENRIANGUS QUEBRANTADOR	TELLERIA S.A., DANIEL		22	2	6	0.56	0.49	10.19	0.50	-1.42	0.41	16.06	0.51	18.16	0.28	0.44	0.34	-1.663	0.32	-0.117	0.25	0.048	0.30
1D 0111049	310	2010	SENRIANGUS SAKIC 3-111/10	TELLERIA S.A., DANIEL		5	0	3	0.91	0.38	17.34	0.37	-3.51	0.33	14.13	0.43	23.20	0.24	0.63	0.29	-1.058	0.30	-0.136	0.21	0.026	0.27
1D 0119901	390	2012	SENRIANGUS COLEMAN REGIS	TELLERIA S.A., DANIEL		5	1	3	0.89	0.29	18.27	0.31	-3.43	0.30	18.43	0.34	20.06	0.19	0.29	0.24	1.150	0.25	-0.102	0.20	-0.012	0.23
1D 0121942	422	2012	SENRIANGUS SAKIC	TELLERIA S.A., DANIEL		2	0	0	1.04	0.32	21.78	0.30	-1.37	0.27	22.50	0.38	23.86	0.20	0.42	0.28	0.116	0.25	-0.096	0.18	0.036	0.22
1D 0129721	513	2013	SENRIANGUS BISMARCK RITO 616	TELLERIA S.A., DANIEL		4	0	0	0.35	0.36	13.89	0.34	-1.38	0.22	17.36	0.29	19.67	0.21			0.305	0.21	-0.056	0.18		
1D 0119439	15	2012	D.R. HURA 140 DIEGO-TER 520/4	TEXEIRA NUÑEZ, MARCELO R.		4	0	0	0.47	0.26	7.95	0.22	-2.34	0.20	6.65	0.23	9.77	0.16			-0.072	0.17	0.093	0.13		
1D 138285	59	2015	D.R.CHARRUA CARAI -13/2	TEXEIRA NUÑEZ, MARCELO R.		2	0	0	0.35	0.33	6.95	0.32	1.13	0.21	13.43	0.28	14.02	0.22			0.950	0.19	0.002	0.17		
1D 0074587	25	1998	ERN SAGUINE DEL PARANA	TRIBELAN S.A.		102	33	20	0.34	0.60	10.26	0.63	-6.97	0.59	0.53	0.68	10.09	0.27	-0.16	0.36	0.776	0.36	-0.013	0.21	-0.002	0.30
1D 0077961	38	1999	FRANK SANGUINE DEL PARANA	TRIBELAN S.A.		65	13	32	-0.82	0.44	-7.51	0.59	-3.60	0.51	-16.0	0.64	-5.84	0.18	-0.53	0.23	-2.451	0.39	-0.069	0.23	-0.013	0.32
1D 0077962	39	1999	FULTON SANGUINE DEL PARANA	TRIBELAN S.A.		68	27	26	-1.02	0.51	1.45	0.60	-4.21	0.55	-5.33	0.65	1.47	0.26	-0.17	0.26	-1.986	0.39	-0.112	0.25	-0.013	0.33
1D 0077965	42	1999	FIL GLACIER DEL PARANA	TRIBELAN S.A.		36	8	13	0.07	0.42	1.83	0.51	-0.49	0.47	-0.38	0.56	3.05	0.25	-0.08	0.19	-0.348	0.31	-0.087	0.20	-0.060	0.26
1D 0077966	43	1999	FUTURE HEAVENLY DEL PARANA	TRIBELAN S.A.		67	15	20	0.52	0.57	4.39	0.60	1.67	0.54	7.69	0.63	11.77	0.28	-0.09	0.26	-1.530	0.36	-0.090	0.23	0.015	0.31
1D 0070949	8	1996	BULL SANGUINE DEL PARANA	TRIBELAN S.A.		6	5	0	-0.12	0.41	1.22	0.41	-1.61	0.43	-1.45	0.46	4.34	0.21	-0.12	0.27						
1D 0081187	DP195	2001	IGUAZU 195 EMBRUJO DEL PARANA	TRIBELAN S.A.		18	0	9	0.61	0.44	9.10	0.43	11.57	0.38	40.59	0.48	32.65	0.22	0.59	0.32	1.329	0.28	0.021	0.17	-0.069	0.22
1D 0081189	DP199	2001	IGNACIO 199 EMBRUJO DEL PARANA	TRIBELAN S.A.		3	0	0	0.36	0.31	3.55	0.25	-1.28	0.25	2.92	0.27	7.70	0.14								
1D 0081194	DP201	2001	ITAQUI 201 COOPER ROB DEL	TRIBELAN S.A.		72	14	16	1.91	0.60	19.10	0.61	-1.02	0.54	21.36	0.64	22.27	0.31	0.16	0.35	1.127	0.38	-0.004	0.27	0.055	0.34
1D 0081195	DP203	2001	ICAROPE 203 COOPER ROB DEL	TRIBELAN S.A.		60	8	15	3.24	0.58	16.52	0.60	3.93	0.52	28.20	0.63	31.56	0.26	0.83	0.32	-0.203	0.35	-0.031	0.21	0.059	0.30
1D 0083495	DP255	2002	JUST PRICE 255 DEL PARANA	TRIBELAN S.A.		59	2	13	-1.45	0.54	-4.73	0.57	0.75	0.45	-4.82	0.57	-1.98	0.27	-0.69	0.18	-1.058	0.32	0.012	0.22	-0.033	0.29
1D 0083496	DP257	2002	JUMPER 257 DEL PARANA	TRIBELAN S.A.		16	0	5	0.50	0.31	11.79	0.41	-2.23	0.38	10.52	0.46	13.63	0.23			-0.523	0.22	-0.027	0.15	0.059	0.20
1D 0083497	DP259	2002	JOY STICK 259 DEL PARANA	TRIBELAN S.A.		11	1	5	0.43	0.29	14.09	0.35	-4.10	0.34	10.55	0.40	13.93	0.20			0.501	0.20	-0.038	0.13	0.006	0.19
1D 0085015	DP263	2002	JUNCAL 263 DEL PARANA	TRIBELAN S.A.		19	8	0	1.04	0.46	8.06	0.45	3.76	0.38	19.79	0.43	18.97	0.25	0.33	0.17						
1D 0082548	DP269	2003	LASCANO 269 TINTO DEL PARANA	TRIBELAN S.A.		5	1	1	-0.06	0.30	-3.62	0.28	3.49	0.29	5.11	0.31	7.12	0.18	0.01	0.18	0.873	0.19	0.048	0.14	-0.005	0.18
1D 0086756	DP309	2003	LEÁ AZO 309 DEL PARANA	TRIBELAN S.A.		13	3	0	-1.18	0.38	-4.86	0.41	4.88	0.21	2.57	0.30	0.75	0.15	-0.38	0.10						
1D 0091588	DP385	2005	NOBLE 385 FUTURE 43/147 DEL	TRIBELAN S.A.		3	0	0	-0.77	0.30	-5.80	0.29	0.24	0.20	-7.43	0.31	-1.41	0.14			-1.690	0.16	-0.124	0.09	-0.032	0.12

Hijos PD = Número de hijos con registro al destete - Hijos HL = Número de hijas con descendencia con registros al destete - Hijos ultras. = Número de hijos con registro de Área de ojo de bife - # DEP Promedio de Padres

EVALUACION DE REPRODUCTORES ABERDEEN ANGUS - JULIO 2018

TOROS PADRES



H.B.U.	Rp	F.Nac.	Nombre	Criador	TE	Hijos PD	Hijos HL	Hijos ultras.	Dep PN	Prec PN	Dep PD	Prec PD	Dep HL	Prec HL	Dep P18	Prec P18	Dep PA	Prec PA	Dep CE	Prec CE	Dep AOB	Prec AOB	Dep Grasa	Prec Grasa	Dep MAR	Prec MAR
1D 0091589	DP387	2005	NAVARRO 387 FUTURE 43/11 DEL	TRIBELAN S.A.		6	0	0	0.82	0.34	0.17	0.33	-3.53	0.23	-9.32	0.34	-1.41	0.16			-1.724	0.17	-0.113	0.10	-0.023	0.13
1D 0091592	DP393	2005	NORMAN 393 FUTURE 43/35 DEL	TRIBELAN S.A.		15	2	0	-0.47	0.42	3.12	0.41	7.30	0.27	17.04	0.38	12.94	0.18	0.26	0.11						
1D 0094247	DP405	2006	OLIVIER 405 LASCANO / 26 DEL	TRIBELAN S.A.		41	10	18	0.50	0.54	-2.17	0.54	-4.72	0.50	-13.4	0.59	-4.84	0.23	-0.11	0.38	-0.290	0.33	-0.005	0.21	0.004	0.30
1D 0097572	DP449	2007	PARTNER 449 ICAPORÁ/226 DEL	TRIBELAN S.A.		5	2	4	2.02	0.37	6.28	0.29	1.39	0.29	12.21	0.35	19.13	0.15	0.72	0.21	-0.700	0.19	-0.046	0.11	-0.012	0.17
1D 0118895	39	2011	UAG 039 SAKIC	UNION AGRICULTURE GROUP		6	0	0	0.48	0.34	13.71	0.32	3.43	0.27	26.16	0.38	27.06	0.20	0.90	0.27	0.277	0.26	-0.081	0.18	-0.010	0.22
1D 0118897	41	2011	UAG 041 FINAL ANSWER	UNION AGRICULTURE GROUP		3	0	0	-0.06	0.33	12.83	0.31	-0.12	0.27	19.19	0.37	24.06	0.23	0.29	0.28	1.456	0.26	-0.002	0.20	-0.022	0.22
1D 0111701	2194	2010	CANDOMBERO CONDOR 2194	UNIVERSIDAD DEL TRABAJO		5	2	4	1.89	0.38	10.99	0.38	-0.26	0.36	16.91	0.46	17.53	0.24	0.25	0.29	0.661	0.32	-0.056	0.23	-0.049	0.28
1D 0059781	397	1988	CANDOMBERO PROGRESSOR 15	UNIVERSIDAD DEL TRABAJO		224	80	0	0.09	0.77	5.45	0.73	0.14	0.71	8.50	0.75	1.87	0.44	-0.09	0.46						
1D 0069614	528	1995	CANDOMBERO POBRECITO 4	UNIVERSIDAD DEL TRABAJO		23	34	4	2.22	0.65	7.27	0.51	-2.61	0.55	1.45	0.61	3.99	0.43	-0.26	0.38	-1.817	0.35	-0.036	0.23	0.058	0.29
1D 0069618	532	1995	CANDOMBERO SHOSHONE 471-3	UNIVERSIDAD DEL TRABAJO		17	33	0	1.14	0.63	-0.39	0.47	6.57	0.52	15.47	0.60	16.10	0.38	0.06	0.33						
1D 0070196	542	1995	CANDOMBERO PROGRESSOR	UNIVERSIDAD DEL TRABAJO		53	29	16	-0.80	0.67	5.68	0.61	-1.38	0.58	10.40	0.65	7.15	0.46	0.26	0.38	-0.234	0.40	0.033	0.27	0.036	0.35
1D 0071337	545	1996	CANDOMBERO SARANDI 127-13	UNIVERSIDAD DEL TRABAJO		22	15	0	-0.07	0.55	-1.95	0.46	5.30	0.45	9.92	0.53	6.11	0.35	-0.40	0.29						
1D 0071340	548	1996	CANDOMBERO PROGRESSOR	UNIVERSIDAD DEL TRABAJO		21	26	0	0.21	0.57	-6.82	0.43	4.57	0.47	-0.88	0.52	-1.31	0.38	0.08	0.23						
1D 0073039	558	1997	CANDOMBERO	UNIVERSIDAD DEL TRABAJO		3	1	0	-0.11	0.38	1.46	0.31	0.09	0.27	0.37	0.38	3.73	0.19								
1D 0073517	562	1997	CANDOMBERO	UNIVERSIDAD DEL TRABAJO		46	29	17	-0.49	0.63	3.91	0.57	-0.78	0.54	4.83	0.62	13.07	0.39	0.06	0.25	-0.369	0.36	-0.023	0.22	-0.026	0.30
1D 0073518	563	1997	CANDOMBERO	UNIVERSIDAD DEL TRABAJO		14	7	0	0.72	0.50	3.42	0.37	1.46	0.30	9.07	0.37	8.61	0.31	-0.01	0.08						
1D 0078979	599	2000	CANDOMBERO PROGRESSOR 15 - 1	UNIVERSIDAD DEL TRABAJO		57	19	31	-0.78	0.62	9.98	0.58	-0.55	0.53	14.71	0.60	6.76	0.45	0.10	0.31	0.622	0.42	0.034	0.29	0.036	0.38
1D 0078993	612	2000	CANDOMBERO POBRECITO 4 - 16	UNIVERSIDAD DEL TRABAJO		36	10	21	0.99	0.58	8.82	0.54	0.92	0.50	10.48	0.58	4.39	0.37	-0.09	0.37	-0.477	0.37	0.011	0.25	0.031	0.33
1D 0079839	618	2001	CANDOMBERO STEVENSON ROYCE	UNIVERSIDAD DEL TRABAJO		58	14	32	2.03	0.61	5.69	0.59	1.36	0.54	9.12	0.61	15.81	0.44	0.21	0.32	-1.604	0.44	-0.072	0.31	-0.003	0.39
1D 0080602	624	2001	CANDOMBERO EXT 473 - 2	UNIVERSIDAD DEL TRABAJO		21	3	12	1.10	0.50	4.09	0.45	3.21	0.40	7.37	0.46	6.78	0.28	-0.07	0.23	-1.110	0.30	0.034	0.20	0.033	0.28
1D 0084135	645	2002	CANDOMBERO ALLIANCE 6595 - 4	UNIVERSIDAD DEL TRABAJO		8	2	4	0.82	0.36	5.97	0.39	5.33	0.34	18.28	0.43	17.98	0.26	1.26	0.28	-0.317	0.27	-0.017	0.17	-0.015	0.22
1D 0085845	652	2003	CANDOMBERO VIISON - 1	UNIVERSIDAD DEL TRABAJO		27	7	12	0.26	0.52	7.94	0.50	4.19	0.43	22.72	0.52	15.79	0.34	0.78	0.31	0.948	0.34	0.021	0.22	0.010	0.29
1D 0088864	683	2004	CANDOMBERO PERFORMA-2	UNIVERSIDAD DEL TRABAJO		35	6	12	-2.12	0.57	-1.98	0.54	3.15	0.40	1.39	0.51	-3.00	0.30	0.02	0.26	-0.244	0.32	-0.018	0.20	-0.045	0.28
1D 0088866	685	2004	CANDOMBERO EXT 473-4	UNIVERSIDAD DEL TRABAJO		7	0	5	1.58	0.42	10.05	0.38	0.64	0.31	14.03	0.39	14.71	0.22	0.48	0.17	-0.603	0.23	0.059	0.13	0.069	0.19
1D 0088877	696	2004	CANDOMBERO DISCOVERY - 1	UNIVERSIDAD DEL TRABAJO		11	3	5	-0.35	0.45	4.39	0.43	4.25	0.33	15.02	0.40	17.31	0.28	0.42	0.21	1.208	0.24	0.011	0.16	-0.028	0.22
1D 0091602	700	2005	CANDOMBERO PERFORMA 5	UNIVERSIDAD DEL TRABAJO		16	6	16	1.14	0.50	19.61	0.47	-1.73	0.45	20.64	0.54	15.11	0.37	0.42	0.36	-0.321	0.39	0.036	0.29	0.102	0.36
1D 0091611	709	2005	CANDOMBERO CATALYST 6	UNIVERSIDAD DEL TRABAJO		33	13	16	0.86	0.59	2.52	0.55	4.65	0.48	17.81	0.58	24.81	0.32	0.09	0.32	0.875	0.40	-0.127	0.28	-0.104	0.35
1D 0091616	714	2005	CANDOMBERO 602 C 4	UNIVERSIDAD DEL TRABAJO		37	9	18	0.33	0.57	6.99	0.56	5.88	0.47	22.27	0.58	15.24	0.34	0.90	0.33	0.026	0.40	-0.069	0.26	-0.001	0.35
1D 0098332	752	2007	CANDOMBERO FORTUNA 752	UNIVERSIDAD DEL TRABAJO		27	9	16	1.14	0.55	8.58	0.52	2.18	0.45	17.43	0.56	17.83	0.24	0.23	0.30	-1.076	0.39	-0.047	0.26	0.005	0.33
1D 0098335	755	2007	CANDOMBERO 602-C	UNIVERSIDAD DEL TRABAJO		29	8	16	0.08	0.55	5.26	0.51	5.63	0.42	21.75	0.55	19.30	0.24	0.22	0.28	1.100	0.37	-0.039	0.24	-0.039	0.31
1D 0098339	759	2007	CANDOMBERO FACON 759	UNIVERSIDAD DEL TRABAJO		31	4	21	0.47	0.52	6.37	0.50	-4.95	0.44	-0.38	0.54	8.20	0.27	-0.38	0.33	-0.428	0.38	-0.066	0.26	0.005	0.33
1D 0098340	760	2007	CANDOMBERO FACON 760	UNIVERSIDAD DEL TRABAJO		36	17	24	1.28	0.59	1.36	0.55	5.85	0.51	17.29	0.59	19.46	0.35	0.33	0.35	1.863	0.43	0.079	0.31	-0.040	0.39
1D 0098351	772	2007	CANDOMBERO CATALYST 772	UNIVERSIDAD DEL TRABAJO		4	2	3	0.48	0.33	4.37	0.30	-0.36	0.29	8.18	0.38	16.13	0.19	-0.17	0.24	0.209	0.25	-0.110	0.17	-0.082	0.22
1D 0111695	829	2010	CANDOMBERO MULAS M257-829	UNIVERSIDAD DEL TRABAJO		24	4	9	0.12	0.52	2.95	0.48	2.27	0.36	8.60	0.46	7.38	0.22			0.564	0.29	-0.108	0.18	-0.040	0.24
1D 0111702	836	2010	CANDOMBERO GRINGO 836	UNIVERSIDAD DEL TRABAJO		17	4	11	1.85	0.49	8.17	0.41	3.90	0.37	22.45	0.43	26.46	0.21			-0.694	0.29	-0.048	0.20	-0.008	0.26
1D 0111716	851	2010	CANDOMBERO MULAS VIRILE 851	UNIVERSIDAD DEL TRABAJO		47	15	28	0.50	0.58	14.80	0.57	-1.91	0.48	24.04	0.60	37.03	0.29	-0.06	0.34	1.607	0.43	-0.147	0.31	-0.057	0.38

Hijos PD = Número de hijos con registro al destete - Hijos HL = Número de hijas con descendencia con registros al destete - Hijos ultras. = Número de hijos con registro de Área de ojo de bife - # DEP Promedio de Padres

EVALUACION DE REPRODUCTORES ABERDEEN ANGUS - JULIO 2018

TOROS PADRES



H.B.U.	Rp	F.Nac.	Nombre	Criador	TE	Hijos PD	Hijos HL	Hijos ultras.	Dep PN	Prec PN	Dep PD	Prec PD	Dep HL	Prec HL	Dep P18	Prec P18	Dep PA	Prec PA	Dep CE	Prec CE	Dep AOB	Prec AOB	Dep Grasa	Prec Grasa	Dep MAR	Prec MAR
1D 0116384	880	2011	CANDOMBERO MULAS VIRILE 880	UNIVERSIDAD DEL TRABAJO		41	4	9	2.13	0.44	19.62	0.56	-3.04	0.38	23.54	0.49	29.91	0.24	-0.19	0.31	0.910	0.30	-0.099	0.21	-0.053	0.26
1D 0116388	884	2011	CANDOMBERO CANDOMBE 884	UNIVERSIDAD DEL TRABAJO		27	7	17	0.31	0.50	6.04	0.50	-1.27	0.40	11.45	0.53	16.97	0.23	-0.17	0.33	0.537	0.35	0.091	0.23	0.073	0.29
1D 0116389	885	2011	CANDOMBERO GRINGO 885	UNIVERSIDAD DEL TRABAJO		20	5	12	1.83	0.46	7.19	0.47	-1.05	0.39	10.36	0.50	20.15	0.23	-0.08	0.29	0.774	0.33	-0.056	0.22	-0.054	0.29
1D 0130506	954	2013	CANDOMBERO LAS LILAS 1405 954	UNIVERSIDAD DEL TRABAJO		20	2	0	0.91	0.32	4.91	0.48	0.29	0.26	10.56	0.43	13.81	0.22			0.252	0.22	-0.079	0.13	-0.030	0.18
1D 0130512	960	2013	CANDOMBERO LAS LILAS 4 960	UNIVERSIDAD DEL TRABAJO		21	3	0	1.01	0.32	24.22	0.49	2.22	0.30	42.40	0.43	42.59	0.22			1.983	0.23	-0.054	0.14	-0.026	0.19
1D 139079	976	2014	CANDOMBERO C. CANDOMBE	UNIVERSIDAD DEL TRABAJO		12	0	0	0.97	0.30	7.13	0.42	2.47	0.25	16.21	0.39	16.15	0.19	0.06	0.22	1.409	0.21	0.095	0.13	0.007	0.16
1D 139082	979	2014	CANDOMBERO C. CANDOMBE	UNIVERSIDAD DEL TRABAJO		15	0	0	1.38	0.30	9.48	0.44	-5.18	0.25	7.66	0.39	21.31	0.19	-0.38	0.23	1.137	0.21	-0.020	0.13	0.002	0.17
1D 139084	981	2014	CANDOMBERO C. MULAS VIRILE 981	UNIVERSIDAD DEL TRABAJO		11	0	0	0.57	0.30	7.96	0.42	1.55	0.23	15.74	0.38	20.00	0.19	0.11	0.23	0.458	0.21	-0.045	0.14	0.025	0.17
1D 139094	993	2014	CANDOMBERO MULAS VIRILE	UNIVERSIDAD DEL TRABAJO		1	0	0	-0.05	0.31	11.45	0.28	4.58	0.21	25.55	0.30	20.51	0.18			1.321	0.16	-0.062	0.12		
2D 0040045	2162	2010	WC	UNIVERSIDAD DEL TRABAJO		1	0	1	1.40	0.32	3.46	0.27	6.58	0.20	19.71	0.29	19.83	0.15			0.491	0.15	-0.044	0.08	-0.071	0.12
2D 0048210	3142	2013	LA CAROLINA 3142	UNIVERSIDAD DEL TRABAJO		22	0	0	-0.48	0.28	9.29	0.47	4.03	0.21	20.36	0.37	11.08	0.18			-0.163	0.20	0.001	0.12	0.024	0.15
2D 51174	3188	2014	UTU	UNIVERSIDAD DEL TRABAJO		10	0	0	-0.88	0.30	1.28	0.40	3.96	0.22	9.94	0.38	6.96	0.19	0.23	0.24	0.304	0.21	-0.034	0.13	0.010	0.16
2D 51293	3405	2014	UTU	UNIVERSIDAD DEL TRABAJO		1	0	0	-0.92	0.26	6.96	0.22	2.47	0.13	12.97	0.24	4.26	0.09								
2D 0003358	8387	1995	WC8387	UNIVERSIDAD DEL TRABAJO		1	0	0	0.91	0.34	5.59	0.29	0.04	0.26	8.25	0.38	6.93	0.18	-0.41	0.22						
2D 0006377	8629	1996	WC 8629	UNIVERSIDAD DEL TRABAJO		1	1	0	-0.08	0.33	3.01	0.30	2.40	0.27	10.98	0.38	7.03	0.19	-0.22	0.22						
2D 0015825	M9	2002	W.C. M9	UNIVERSIDAD DEL TRABAJO		54	9	22	1.15	0.62	0.73	0.59	4.03	0.50	8.80	0.58	11.95	0.40	-0.04	0.27	0.501	0.40	-0.054	0.28	-0.090	0.36
2D 0023109	P629	2004	WC P629	UNIVERSIDAD DEL TRABAJO		8	2	4	2.05	0.41	6.60	0.39	3.48	0.33	15.96	0.44	17.20	0.26	0.34	0.27	-0.890	0.28	-0.016	0.17	-0.003	0.22
2D 0035782	W1800	2008	W.C.	UNIVERSIDAD DEL TRABAJO		1	0	1	1.48	0.33	6.18	0.30	-0.68	0.27	4.59	0.39	4.13	0.21	-0.27	0.25	-0.171	0.24	-0.030	0.15	-0.037	0.19
2D 0042596	Y2445	2011	WC	UNIVERSIDAD DEL TRABAJO		20	6	16	-0.11	0.48	11.53	0.49	-1.19	0.42	12.84	0.54	13.84	0.28	0.09	0.35	1.096	0.39	0.058	0.27	0.057	0.34
1D 0096038	05	2006	RINCONERO DEL VALLE 5	VALLE FORRAJE S.A.		1	0	0	-0.72	0.30	-1.17	0.27	2.50	0.27	1.73	0.35	-3.52	0.19	-0.80	0.25	0.006	0.16	-0.002	0.12		
1D 0096039	06	2006	RINCONERO DEL VALLE 6	VALLE FORRAJE S.A.		26	13	12	-0.37	0.45	2.30	0.43	4.31	0.43	3.79	0.50	-7.68	0.28	0.40	0.35	0.047	0.30	0.036	0.23	0.007	0.28
1D 0104151	42	2008	RINCONERO DEL VALLE 42	VALLE FORRAJE S.A.		15	5	11	1.02	0.32	-1.46	0.37	8.57	0.36	18.10	0.44	14.47	0.22	0.28	0.18	1.890	0.28	-0.011	0.19	-0.073	0.25
1D 0107093	59	2009	RINCONERA DEL VALLE 59	VALLE FORRAJE S.A.		72	15	48	-1.10	0.46	0.06	0.49	-0.75	0.45	0.17	0.49	-6.16	0.28	0.08	0.25	-1.098	0.31	-0.021	0.22	0.048	0.30
1D 0115930	97	2011	RINCONERO DEL VALLE 97	VALLE FORRAJE S.A.		26	4	12	0.44	0.37	6.66	0.39	-0.10	0.37	8.88	0.47	12.82	0.26	0.16	0.34	-0.143	0.34	0.049	0.25	0.030	0.29
1D 0081255	L58	2001	VALLECIEL CHEROKEE L58	T.E.I. VALLECIEL S.A.		3	1	3	0.58	0.21	13.66	0.20	-2.14	0.23	16.86	0.25	19.98	0.12	0.35	0.14	0.652	0.16	-0.103	0.11	-0.010	0.15
1D 0131981	1021	2013	CATANDUVA JAGUARUNDI SRANG	WILDAR S.A.		33	0	31	0.21	0.50	15.33	0.50	2.17	0.44	29.27	0.54	25.74	0.28	0.87	0.38	0.490	0.41	-0.066	0.30	-0.012	0.37
1D 0077614	115	1999	COQ.1244G-1637-115	T.E.I. WILDAR S.A.		9	2	7	1.48	0.36	15.33	0.36	0.25	0.35	22.58	0.39	23.13	0.21	0.39	0.26	0.203	0.28	0.031	0.20	0.093	0.24
1D 0077618	121	1999	COQ.30C-923-121	T.E.I. WILDAR S.A.		106	12	48	0.09	0.65	3.00	0.67	3.11	0.53	10.37	0.69	9.42	0.27	0.02	0.48	0.058	0.49	-0.091	0.33	-0.117	0.40
1D 0077624	129	1999	COQ.1126-923-129	T.E.I. WILDAR S.A.		106	18	46	0.34	0.66	13.69	0.67	0.74	0.58	18.65	0.70	14.02	0.30	-0.11	0.45	0.725	0.50	0.020	0.36	0.017	0.44
1D 0079105	149	2000	COQ. 149-JUSTICE- 2412	WILDAR S.A.		23	10	20	1.41	0.49	8.70	0.48	0.92	0.48	11.71	0.55	18.49	0.27	0.33	0.34	0.198	0.39	-0.021	0.25	0.016	0.32
1D 0079132	175	2000	COQ. 175 1244-2021	T.E.I. WILDAR S.A.		57	4	33	0.28	0.59	3.40	0.59	1.87	0.49	10.09	0.60	11.22	0.28	0.53	0.39	0.120	0.44	-0.043	0.30	-0.020	0.37
1D 0079136	179	2000	COQ. 179 2286-1117	T.E.I. WILDAR S.A.		18	4	15	-0.20	0.40	4.80	0.40	-4.37	0.36	0.51	0.45	12.41	0.18	-0.32	0.22	-0.926	0.28	-0.098	0.15	-0.008	0.22
1D 0079143	187	2000	L.C. 187	T.E.I. WILDAR S.A.		7	1	5	0.35	0.29	11.28	0.29	-2.53	0.28	12.16	0.33	15.85	0.17	-0.20	0.18	-0.788	0.22	-0.074	0.15	0.035	0.18
1D 0079150	194	2000	COQ. 194 1244-1781	T.E.I. WILDAR S.A.		24	4	16	1.17	0.45	11.88	0.46	5.42	0.43	28.96	0.51	22.41	0.24	0.40	0.32	0.625	0.35	0.005	0.23	0.037	0.29
1D 0079164	207	2000	COQ. 207 1244-883	T.E.I. WILDAR S.A.		24	6	19	1.00	0.46	8.97	0.46	1.72	0.43	14.88	0.50	14.80	0.24	0.14	0.34	1.148	0.36	0.060	0.24	0.038	0.29
1D 0079169	212	2000	COQ. 212 - 1244-1979	T.E.I. WILDAR S.A.		10	3	8	0.48	0.36	9.88	0.35	-1.64	0.36	13.29	0.39	14.36	0.24	-0.02	0.27	0.788	0.28	0.008	0.20	0.031	0.24

Hijos PD = Número de hijos con registro al destete - Hijos HL = Número de hijas con descendencia con registros al destete - Hijos ultras. = Número de hijos con registro de Área de ojo de bife - # DEP Promedio de Padres

EVALUACION DE REPRODUCTORES ABERDEEN ANGUS - JULIO 2018

TOROS PADRES



H.B.U.	Rp	F.Nac.	Nombre	Criador	TE	Hijos PD	Hijos HL	Hijos ultras.	Dep PN	Prec PN	Dep PD	Prec PD	Dep HL	Prec HL	Dep P18	Prec P18	Dep PA	Prec PA	Dep CE	Prec CE	Dep AOB	Prec AOB	Dep Grasa	Prec Grasa	Dep MAR	Prec MAR
1D 0079171	214	2000	COQ. 214 ANDRAS-883	T.E.I.	WILDAR S.A.	80	23	54	0.34	0.66	3.23	0.63	3.34	0.58	7.09	0.67	7.72	0.35	-0.55	0.43	1.738	0.52	0.118	0.37	0.009	0.44
1D 0079178	221	2000	COQ. 221 ANDRAS-883	T.E.I.	WILDAR S.A.	44	7	27	0.88	0.53	4.67	0.53	1.87	0.47	6.16	0.56	5.79	0.25	-0.02	0.34	1.462	0.39	0.051	0.25	-0.009	0.32
1D 0079183	226	2000	L.C. 226	T.E.I.	WILDAR S.A.	21	3	15	0.60	0.41	5.72	0.41	1.17	0.37	9.36	0.46	9.60	0.16	-0.12	0.24	0.230	0.28	-0.006	0.14	-0.004	0.21
1D 0079184	227	2000	COQ. 227 -1244-1979	T.E.I.	WILDAR S.A.	16	2	11	0.98	0.42	10.59	0.42	0.60	0.40	18.17	0.46	18.72	0.24	0.29	0.30	0.436	0.32	-0.020	0.22	0.060	0.27
1D 0079720	246	2000	LC 246		WILDAR S.A.	112	39	83	0.58	0.70	4.72	0.69	6.05	0.65	18.27	0.72	15.42	0.44	0.47	0.56	1.253	0.59	-0.108	0.46	-0.125	0.53
1D 0081608	409	2001	LC 409		WILDAR S.A.	25	11	13	1.29	0.51	4.29	0.46	1.77	0.44	10.18	0.49	8.55	0.35	-0.33	0.31	-0.172	0.32	0.020	0.22	0.019	0.29
1D 0081617	419	2001	LC 419		WILDAR S.A.	1	0	1	1.36	0.33	8.48	0.21	0.72	0.23	16.49	0.26	17.99	0.16	0.01	0.19	-0.095	0.17	0.021	0.13	0.038	0.15
1D 0081620	423	2001	LC 423		WILDAR S.A.	2	0	1	1.08	0.34	13.09	0.24	-3.39	0.25	8.53	0.28	7.28	0.18			0.745	0.19	-0.064	0.14	-0.039	0.16
1D 0076047	43	1998	COQUETA SANDST-230-43	T.E.	WILDAR S.A.	17	4	0	0.98	0.43	8.49	0.43	-7.92	0.43	-0.14	0.49	15.75	0.23	-0.40	0.30						
1D 0085068	453	2002	LC LF 2643 SRP 453		WILDAR S.A.	21	5	14	0.58	0.44	-8.32	0.43	5.82	0.40	-2.51	0.50	-3.10	0.23	-0.26	0.30	-0.793	0.33	-0.102	0.22	-0.080	0.28
1D 0085078	473	2002	LC LF 2742 CHF 473		WILDAR S.A.	9	20	0	0.86	0.42	6.97	0.35	4.51	0.37	17.94	0.48	14.33	0.22	0.89	0.31	-0.111	0.26	0.026	0.16	0.046	0.18
1D 0083081	579	2003	LC ABURRIDO CQ 184 CQ 212 579		WILDAR S.A.	1	5	0	1.89	0.26	10.31	0.22	-1.23	0.15	13.21	0.22	15.98	0.11								
1D 0083085	583	2003	L.C. ATREVIDO CQ 60 CQ 419 583		WILDAR S.A.	2	0	0	1.72	0.30	13.98	0.25	0.64	0.20	20.61	0.36	21.55	0.15	0.06	0.24	-0.256	0.17	-0.016	0.08	0.019	0.10
1D 0087944	656	2004	L.C. BAGUARI C.Q. 4 C.R. 656	T.E.	WILDAR S.A.	147	8	50	0.90	0.59	8.81	0.58	-5.43	0.50	-2.41	0.59	3.71	0.31	-0.63	0.46	-0.984	0.42	-0.069	0.32	0.019	0.40
1D 0090620	693	2005	LC CHARRUA 2631 SP 693	T.E.	WILDAR S.A.	4	0	2	1.85	0.25	13.56	0.22	-3.54	0.24	12.79	0.26	20.14	0.17	0.16	0.17	0.605	0.19	-0.016	0.15	-0.002	0.17
1D 0090627	700	2005	LC CLODOMIRO CAMB 127 FIG 700		WILDAR S.A.	13	9	11	-0.90	0.42	1.55	0.41	2.18	0.44	5.00	0.48	-1.61	0.29	0.11	0.25	1.153	0.33	-0.188	0.23	-0.167	0.31
1D 0098995	726	2007	LA COQUETA EXCENTRICO CAT32		WILDAR S.A.	13	3	2	0.82	0.39	7.56	0.38	-2.22	0.27	5.19	0.31	10.41	0.19	-0.43	0.18	1.320	0.18	-0.077	0.14	-0.087	0.17
1D 0102153	779	2008	CATANDUVA FIERRO COQ 654 NOST		WILDAR S.A.	33	3	9	0.16	0.51	12.84	0.51	-6.15	0.37	7.05	0.46	23.64	0.30	-0.43	0.24	-0.317	0.29	-0.190	0.20	-0.048	0.26
1D 0077586	81	1999	COQ 377-719-81	T.E.I.	WILDAR S.A.	17	3	13	0.92	0.44	11.88	0.41	-1.16	0.38	17.04	0.46	20.77	0.20	0.13	0.29	-0.072	0.30	-0.002	0.18	0.023	0.24
2D 0012695	0246	2000	L.C. 0246		WILDAR S.A.	1	1	0	0.52	0.32	2.37	0.28	3.55	0.27	11.97	0.37	12.17	0.18	0.04	0.14						
1D 0069308	6	1995	LEACHMAN LAZY CAUTIVO I	TEI	WLODARCZYK, DANUTA	16	19	0	0.27	0.55	3.81	0.41	-0.59	0.45	3.52	0.50	6.51	0.22	-0.18	0.22						
1D 0112716	135	2010	ZERCA AA SAV BISMARCK 2		ZERBINO GAN. S.A., ROBERTO	89	18	69	0.16	0.65	14.73	0.64	0.28	0.57	23.77	0.66	19.96	0.37	0.19	0.47	0.527	0.53	-0.103	0.41	-0.009	0.50
1D 0119751	230	2012	ZERCA AA HORNERO 2		ZERBINO GAN. S.A., ROBERTO	11	0	11	1.01	0.31	5.23	0.34	-2.84	0.31	4.44	0.37	11.09	0.22	-0.08	0.23	-0.209	0.24	-0.093	0.18	-0.032	0.22
1D 0122122	247	2012	ZERCA AA IN FOCUS 1		ZERBINO GAN. S.A., ROBERTO	17	0	14	0.97	0.44	11.30	0.44	2.54	0.38	24.61	0.51	25.78	0.25	1.22	0.34	1.956	0.35	-0.024	0.24	-0.037	0.32
1D 0101762	32	2008	ZERCA AA REM RACHIS-5	TEI	ZERBINO GAN. S.A., ROBERTO	82	23	74	1.97	0.60	5.41	0.60	-2.16	0.57	5.04	0.65	15.31	0.39	-0.33	0.43	0.092	0.51	-0.050	0.37	-0.014	0.46
1D 0127957	321	2013	ZERCA AA REM STABILIZER 16		ZERBINO GAN. S.A., ROBERTO	33	0	6	1.27	0.47	6.20	0.47	7.56	0.33	27.96	0.46	23.16	0.22	0.54	0.31	1.340	0.29	-0.025	0.18	-0.009	0.24
1D 0131267	354	2013	ZERCA AA SAV BISMARCK 19		ZERBINO GAN. S.A., ROBERTO	21	0	16	-0.08	0.48	0.57	0.48	-4.46	0.40	-4.81	0.51	2.65	0.28	0.16	0.37	0.351	0.38	-0.042	0.28	-0.036	0.35
1D 139852	455	2015	ZERCA AA BLACK JACK 16		ZERBINO GAN. S.A., ROBERTO	23	0	0	-0.10	0.43	2.70	0.40	1.42	0.21	10.30	0.28	10.18	0.20			-0.546	0.17	-0.087	0.13		
1D 0108477	78	2009	ZERCA AA REM RACHIS 8 BIS		ZERBINO GAN. S.A., ROBERTO	4	0	4	1.45	0.34	13.26	0.32	-1.80	0.30	16.49	0.40	21.48	0.20	0.05	0.29	1.047	0.27	-0.039	0.17	-0.019	0.23
1D 147353	0166	2015	SULTAN REGISTRY 0166	TE	ZUCARA SOC. GAN.	12	0	0	0.83	0.38	18.07	0.39	-1.86	0.15	22.34	0.24	25.38	0.14								
1D 0133858	137	2014	SULTAN EMBLAZON 137	TE	ZUCARA SOC. GAN.	18	0	2	1.05	0.44	4.34	0.43	3.34	0.27	13.01	0.34	13.69	0.21	-0.14	0.18	0.678	0.19	0.015	0.15	-0.032	0.18
1D 0110754	66	2010	SULTANA DOC HOLLIDAY	TE	ZUCARA SOC. GAN.	8	1	0	0.25	0.31	6.29	0.30	1.24	0.20	12.45	0.24	14.56	0.17								
1D 0122094	120	2012	RED AA SANTA JULIA VASCO 120		ZUGARRAMURDI, JOSE	55	15	34	2.59	0.52	12.63	0.52	-0.63	0.46	15.88	0.54	15.88	0.24	-0.11	0.35	0.498	0.35	0.000	0.25	0.055	0.33
1D 0128326	127	2013	RED AA SANTA JULIA DETOUR 127		ZUGARRAMURDI, JOSE	1	0	1	-0.63	0.30	10.23	0.20	-0.70	0.20	17.04	0.22	17.76	0.13			0.988	0.14	-0.093	0.10	-0.041	0.13
1D 0128333	134	2013	RED AA SANTA JULIA DETOUR 134		ZUGARRAMURDI, JOSE	86	0	28	-0.27	0.58	17.66	0.57	2.57	0.44	32.90	0.57	28.89	0.27	-0.03	0.26	1.950	0.30	-0.149	0.20	-0.118	0.27
1D 0135054	138	2014	RED AA SANTA JULIA DELPO 138		ZUGARRAMURDI, JOSE	2	0	2	0.07	0.31	3.58	0.29	1.46	0.26	13.72	0.34	12.55	0.17	0.15	0.23	0.983	0.23	-0.044	0.16	-0.041	0.20

Hijos PD = Número de hijos con registro al destete - Hijos HL = Número de hijas con descendencia con registros al destete - Hijos ultras. = Número de hijos con registro de Área de ojo de bife - # DEP Promedio de Padres

EVALUACION DE REPRODUCTORES ABERDEEN ANGUS - JULIO 2018

TOROS PADRES



H.B.U.	Rp	F.Nac.	Nombre	Criador	TE	Hijos PD	Hijos HL	Hijos ultras.	Dep PN	Prec PN	Dep PD	Prec PD	Dep HL	Prec HL	Dep P18	Prec P18	Dep PA	Prec PA	Dep CE	Prec CE	Dep AOB	Prec AOB	Dep Grasa	Prec Grasa	Dep MAR	Prec MAR
1D 0135056	140	2014	RED AA SANTA JULIA DELPO 140	ZUGARRAMURDI, JOSE		1	0	0	1.41	0.30	9.81	0.28	-2.26	0.22	12.30	0.32	19.00	0.17	-0.01	0.19	-0.854	0.18	-0.024	0.13	0.029	0.16
1D 138207	149	2015	RED AA SANTA JULIA TEHUELCHÉ	ZUGARRAMURDI, JOSE		1	0	0	0.26	0.30	12.01	0.29	4.60	0.20	28.76	0.27	25.93	0.18			0.707	0.18	0.029	0.14		
1D 0102861	34	2008	RED AA SANTA JULIA BRIGADIER 34	ZUGARRAMURDI, JOSE		3	1	2	-0.02	0.27	13.34	0.26	-3.80	0.28	13.23	0.29	12.57	0.20	0.62	0.23	0.149	0.21	-0.058	0.17	0.024	0.21
1D 0102863	36	2008	RED AA SANTA JULIA BRIGADIER 36	ZUGARRAMURDI, JOSE		11	3	10	-0.70	0.36	6.75	0.35	-5.64	0.37	1.39	0.41	3.34	0.26	-0.12	0.26	-0.373	0.29	-0.087	0.22	0.001	0.27
1D 0122070	96	2012	RED AA SANTA JULIA 96	ZUGARRAMURDI, JOSE		32	0	11	-1.15	0.47	2.83	0.46	1.59	0.37	10.32	0.48	7.50	0.22	0.09	0.28	1.898	0.28	-0.050	0.18	-0.037	0.24
1D 0122071	97	2012	RED AA SANTA JULIA DETOUR 97	ZUGARRAMURDI, JOSE		19	0	9	0.78	0.48	12.67	0.48	-3.39	0.38	16.73	0.50	22.44	0.24	0.30	0.36	0.508	0.32	-0.079	0.21	-0.049	0.28
1D 149078		2005	DUNLOUISE JIPSEY EARL E161			38	0	0	-0.23	0.43	10.41	0.43	-0.15	0.17	14.26	0.27	19.35	0.13								
1D 155120		2012	MOSSHALL RED PHARAOH M172			7	0	0	-0.36	0.19	11.89	0.20	-1.08	0.02	14.13	0.07	17.33	0.06								
1D S000378		2006	RITO 6EM3 OF 4L1 EMBLAZON	ALEMANIA		18	6	9	1.44	0.40	22.73	0.41	1.64	0.36	33.54	0.42	30.14	0.22	0.41	0.24	2.197	0.25	0.146	0.19	0.092	0.24
1D S000377		2007	WWW CAPITAL GAINS 01T	ALEMANIA		20	3	17	1.13	0.26	8.21	0.43	0.09	0.40	10.35	0.47	10.45	0.27	0.27	0.30	0.136	0.34	-0.047	0.24	-0.018	0.31
1D SC3031		1997	4L MR RAMBO R744	ARGENTINA		3	7	1	1.50	0.29	13.93	0.23	2.18	0.29	21.22	0.33	13.76	0.19	0.04	0.12	0.232	0.14	0.018	0.08	0.030	0.10
1D S000252		2000	ACORN 529 PUNTO COM-TE	ARGENTINA		12	5	4	0.43	0.35	-0.67	0.35	5.82	0.30	12.29	0.37	8.71	0.19	0.42	0.17	0.336	0.15	-0.038	0.09	-0.046	0.14
1D E02713			AGROMELU 2034 CITATION BOOM	ARGENTINA		177	74	15	1.44	0.77	8.60	0.75	-0.90	0.74	14.61	0.79	15.83	0.52	0.10	0.65	0.816	0.57	0.011	0.45	0.027	0.52
1D S000160		1997	AGROMELU 2288 PBC DARTA II T/E	ARGENTINA		28	16	11	-0.12	0.56	6.39	0.54	2.13	0.56	11.88	0.60	7.56	0.36	0.29	0.36	0.863	0.39	-0.037	0.26	-0.029	0.36
1D S000032		1997	AGROMELU 2302 WHEEL REVOL	ARGENTINA		42	36	25	0.60	0.64	6.78	0.61	-0.76	0.63	10.31	0.67	13.03	0.48	0.16	0.45	0.844	0.52	0.014	0.40	0.035	0.46
1D S000045		2000	AGROMELU 2494 CITATION BOOM	ARGENTINA		21	24	6	1.46	0.53	10.43	0.51	-0.19	0.51	12.29	0.56	12.42	0.35	0.14	0.33	0.714	0.34	0.097	0.24	0.096	0.31
1D S000197		2003	AGROMELU 2894 BRUJO T/E	ARGENTINA		75	40	41	2.10	0.66	12.98	0.65	-0.46	0.62	15.27	0.68	20.87	0.50	0.23	0.46	0.441	0.52	-0.001	0.40	0.048	0.49
1D S000305		2004	AGROMELU 3108 CRUZ DIABLO T/E	ARGENTINA		15	7	13	0.11	0.39	1.74	0.38	-0.61	0.39	-1.79	0.44	0.44	0.25	-0.12	0.25	-0.409	0.28	-0.003	0.18	0.035	0.25
1D S000339		2005	AGROMELU 3288 FALTA ENVIDO	ARGENTINA		20	6	12	0.45	0.42	2.14	0.42	0.56	0.35	4.07	0.42	5.82	0.26	-0.22	0.18	-1.322	0.25	-0.017	0.15	0.011	0.23
1D S000525		2008	ALGUIL 2149 RED CHIEF T/E	ARGENTINA		20	2	12	1.47	0.43	20.58	0.43	-1.48	0.35	26.22	0.43	27.49	0.22	0.11	0.26	1.356	0.29	-0.085	0.20	-0.004	0.27
1D S000563		2010	ALGUIL 2274 QUEBRADOR	ARGENTINA		144	43	111	0.87	0.66	7.18	0.66	-2.84	0.60	10.71	0.70	16.05	0.35	-0.02	0.52	-0.540	0.53	-0.036	0.41	0.006	0.48
1D S000486		2001	ALGUIL 989 TRAVEL ANGELITO T/E//	ARGENTINA		8	1	3	-0.66	0.34	0.79	0.32	9.34	0.29	21.50	0.33	17.77	0.19	0.02	0.18	0.832	0.18	0.013	0.14	-0.003	0.17
1D S000481		2007	ALICIA BEATRIZ 941 PASTOR T/E	ARGENTINA		60	13	41	1.25	0.58	14.36	0.60	-3.95	0.53	16.75	0.62	23.68	0.40	0.26	0.38	1.231	0.47	-0.068	0.35	-0.024	0.44
1D S000204		2004	ALSTON 5384 CATRIEL F W T/E	ARGENTINA		13	5	7	1.06	0.39	14.00	0.37	-2.76	0.36	17.47	0.41	23.75	0.20	-0.23	0.24	0.279	0.24	-0.004	0.15	-0.001	0.21
1D S000145		2002	ALSTON BLACK WATCH	ARGENTINA		36	12	21	0.67	0.54	11.57	0.55	-2.29	0.53	14.91	0.60	18.47	0.35	-0.67	0.44	-0.430	0.42	-0.058	0.30	0.014	0.39
1D S000451		1997	ALTAGEN 97Z BOND DON 2-T/E//	ARGENTINA		13	2	9	0.61	0.32	12.36	0.33	-2.11	0.32	12.06	0.39	14.62	0.15	0.28	0.24	0.543	0.20	-0.026	0.12	-0.027	0.19
1D S000438		2003	ARRANQUE 147R	ARGENTINA		15	0	0	0.50	0.34	11.69	0.34	-1.87	0.10	13.99	0.16	16.74	0.12								
1D S000478		2006	ARVAL 900 ALAN	ARGENTINA		13	10	13	1.58	0.35	6.07	0.33	-4.54	0.36	5.79	0.41	12.43	0.24	0.08	0.20	1.186	0.29	-0.139	0.21	-0.090	0.27
1D S000435		2007	ASD 623TE PAYADOR CARRASCO	ARGENTINA		35	10	24	1.18	0.52	9.78	0.53	-3.68	0.47	9.88	0.56	17.14	0.26	-1.20	0.38	2.192	0.38	-0.004	0.27	-0.007	0.35
1D S000077		1998	BADARSA 1219 FORTUNE G	ARGENTINA		24	22	17	1.42	0.52	11.64	0.49	0.48	0.52	16.28	0.57	16.93	0.31	0.56	0.39	0.005	0.39	-0.004	0.28	0.044	0.35
1D S000175		2000	BASIN AMBUSH 850K	ARGENTINA		11	0	0	-0.38	0.28	18.88	0.29	-3.12	0.05	19.95	0.11	19.42	0.08								
1D S000176		2002	BELCHA 23 PINTA BUENO	ARGENTINA		170	63	143	1.59	0.75	14.16	0.75	-0.28	0.73	19.22	0.79	12.18	0.63	-0.48	0.65	0.415	0.69	-0.055	0.59	-0.007	0.66
1D S000295		2005	BENJAMIN 1547 ZORZAL LIDER	ARGENTINA		256	93	209	0.73	0.79	14.87	0.79	-2.39	0.74	18.72	0.82	15.90	0.62	0.86	0.70	1.015	0.73	-0.062	0.64	-0.010	0.70
1D S000405		2006	BENJAMIN 1629 FALU CAPONE	ARGENTINA		20	15	13	-0.42	0.46	2.97	0.44	-2.87	0.46	2.57	0.51	13.77	0.28	-0.27	0.24	-0.702	0.32	0.255	0.20	0.193	0.29
1D S000202		2003	BENJAMIN FALUCHO NEW DAY	ARGENTINA		27	9	22	0.52	0.49	5.18	0.48	-2.75	0.50	7.57	0.55	15.93	0.27	-0.30	0.40	-0.079	0.36	0.094	0.24	0.113	0.32
1D S000403		2007	BEST 1875 HORNERO T/E	ARGENTINA		2	1	2	0.90	0.21	8.07	0.23	-2.89	0.25	6.75	0.26	9.40	0.18	-0.38	0.19	-0.906	0.21	-0.070	0.17	0.000	0.20

Hijos PD = Número de hijos con registro al destete - Hijos HL = Número de hijas con descendencia con registros al destete - Hijos ultras. = Número de hijos con registro de Área de ojo de bife - # DEP Promedio de Padres

EVALUACION DE REPRODUCTORES ABERDEEN ANGUS - JULIO 2018

TOROS PADRES



H.B.U.	Rp	F.Nac.	Nombre	Criador	TE	Hijos PD	Hijos HL	Hijos ultras.	Dep PN	Prec PN	Dep PD	Prec PD	Dep HL	Prec HL	Dep P18	Prec P18	Dep PA	Prec PA	Dep CE	Prec CE	Dep AOB	Prec AOB	Dep Grasa	Prec Grasa	Dep MAR	Prec MAR
1D S000367		2006	BLACK PRINCE 11999 DON LEO	ARGENTINA		50	7	43	1.02	0.57	10.21	0.59	0.26	0.52	18.44	0.63	18.96	0.36	1.02	0.48	0.783	0.50	-0.080	0.38	-0.018	0.46
1D S000044		2000	BLACK PRINCE 9825 DISCOVERY	ARGENTINA		176	46	37	0.61	0.71	0.67	0.74	1.77	0.71	9.45	0.77	13.59	0.53	-0.41	0.55	0.525	0.56	-0.107	0.43	-0.085	0.52
1D 156185		2013	CASAMU 1394 CONQUEST ALULEN	ARGENTINA		22	0	0	-2.95	0.44	1.70	0.43	1.22	0.12	8.77	0.20	6.02	0.13								
1D 156181	1820	2014	CASAMU 1820 CULMINANTE XUMEC	ARGENTINA		13	0	0	-0.26	0.34	13.01	0.34	-0.94	0.06	16.88	0.13	18.60	0.11								
1D S000097		1998	CASAMU 2516 FEDERAL MODERNO	ARGENTINA		72	17	62	-0.24	0.62	3.92	0.63	-1.32	0.60	-7.82	0.68	-15.9	0.41	-0.99	0.47	-0.254	0.54	0.199	0.42	0.140	0.50
1D S000245		2004	CASAMU 4890 JEWLIAN FEDERAL	ARGENTINA		24	12	16	0.40	0.40	5.23	0.34	1.18	0.37	7.28	0.44	5.29	0.22	-0.08	0.17	0.175	0.29	0.050	0.20	0.017	0.25
1D S000497		2009	CASAMU 8304 ALULEN ROLLIZO	ARGENTINA		15	0	11	-0.91	0.26	9.93	0.22	-0.03	0.17	15.67	0.23	15.24	0.08	0.44	0.10	-0.033	0.11	-0.018	0.05	0.054	0.09
1D S000489		2009	CASAMU 8582 ALULEN ROLLIZO	ARGENTINA		48	3	29	0.94	0.37	8.40	0.34	2.88	0.26	16.92	0.36	16.23	0.10	0.42	0.19	-0.653	0.22	-0.022	0.13	0.072	0.19
1D S000207		2002	CASSINA OCC VASCO FULL	ARGENTINA		7	4	6	0.17	0.30	7.65	0.29	3.58	0.31	14.69	0.34	9.67	0.21	0.14	0.19	0.904	0.23	0.018	0.17	0.000	0.21
1D S000271		2003	CHAKURU CARLONCHO 48	ARGENTINA		90	59	53	-0.59	0.70	4.04	0.68	-2.65	0.65	7.36	0.71	13.77	0.46	0.32	0.50	-0.928	0.55	-0.070	0.43	-0.020	0.52
1D S000293		2003	CHIVILANGUS 170 GARANTE RECOV	ARGENTINA		20	5	4	0.67	0.45	18.62	0.43	-4.36	0.31	16.39	0.39	21.75	0.19	0.55	0.12	0.649	0.15	0.025	0.08	0.086	0.13
1D S000485		1998	CIROÁ'S 1022 CHOCKTAWCHIEF 373	ARGENTINA		48	20	37	0.29	0.58	16.20	0.58	-4.55	0.52	19.97	0.63	26.22	0.37	-0.36	0.37	0.297	0.44	-0.047	0.31	0.047	0.40
1D S000156		1999	CIROÁ'S 1112 G MARIAS LICODYN	ARGENTINA		10	6	6	0.12	0.41	5.51	0.39	-1.04	0.41	5.97	0.45	8.89	0.24	-0.24	0.31	1.574	0.32	-0.115	0.24	-0.109	0.29
1D S000078		1999	CIROÁ'S 1186 T/E NAHUEL	ARGENTINA		105	17	64	0.23	0.59	4.35	0.63	-2.91	0.56	8.25	0.67	16.79	0.38	0.04	0.45	0.168	0.51	-0.060	0.38	-0.010	0.46
1D S000408		2004	CLENI PORTAZO 253 BRIGADIER	ARGENTINA		2	3	0	0.06	0.23	9.52	0.21	-5.10	0.24	8.62	0.26	9.80	0.18	0.23	0.15						
1D S000279		2004	CONI ANTU JUNIOR VAQUERO 10	ARGENTINA		9	8	7	1.41	0.38	6.90	0.31	-0.33	0.36	14.19	0.39	18.84	0.17	0.32	0.17	0.920	0.21	0.082	0.12	0.051	0.19
1D 141289	338	2011	COSENZA FACONERA SANF ZORZAL	ARGENTINA		18	0	4	0.49	0.43	9.71	0.43	0.66	0.30	17.36	0.37	16.95	0.24	0.23	0.25	-0.412	0.23	0.083	0.18	0.096	0.22
1D S000195		2001	CURA 4271 EXTRA CLASSIC OCC	ARGENTINA		19	10	15	1.65	0.38	9.56	0.37	4.06	0.40	25.25	0.44	23.45	0.27	0.33	0.25	1.740	0.31	0.067	0.24	0.031	0.28
1D S000312		2005	CURA 4925 CLASSIC HEADLINER T/E	ARGENTINA		252	87	135	1.63	0.78	13.19	0.77	-1.10	0.72	21.11	0.80	26.58	0.53	0.54	0.66	2.942	0.66	0.002	0.54	-0.020	0.61
1D S000387		2007	CURA 5404 LIDER 661H CLASSIC	ARGENTINA		43	15	38	0.64	0.58	8.50	0.58	2.15	0.54	18.84	0.63	14.84	0.40	0.32	0.43	1.755	0.49	0.051	0.36	-0.002	0.45
1D S000388		2007	CURA 5454 LIDER 661H 029 JAUER	ARGENTINA		55	16	43	1.12	0.58	15.10	0.60	-2.43	0.52	13.56	0.64	13.17	0.40	0.48	0.38	-0.364	0.47	-0.040	0.33	0.039	0.41
1D S000452		2002	DDA EMBLAZON 27C	ARGENTINA		93	33	75	0.65	0.68	12.56	0.69	-1.00	0.63	13.62	0.73	14.88	0.53	-0.41	0.56	0.010	0.60	0.037	0.48	0.057	0.56
1D S000453		1999	DDA FAHREN 5Z	ARGENTINA		33	1	9	1.95	0.38	16.34	0.42	2.62	0.28	26.51	0.39	26.18	0.15	0.48	0.11	-0.576	0.13	0.013	0.07	0.085	0.12
1D S000181		2001	DOBLEHACHE 105 CARDENAL	ARGENTINA		45	35	26	-0.58	0.67	9.35	0.63	-4.80	0.63	6.70	0.68	10.97	0.50	-0.40	0.51	0.048	0.53	-0.099	0.41	0.017	0.49
1D S000460		2001	DOBLEHACHE 111 RELAMPAGO	ARGENTINA		55	15	42	-0.16	0.61	3.55	0.61	-2.75	0.53	0.17	0.65	5.61	0.33	-0.50	0.50	1.786	0.50	-0.047	0.37	-0.073	0.46
1D S000535		2008	DOBLEHACHE 293 BIGUA-T/E	ARGENTINA		163	32	97	-0.89	0.72	3.84	0.72	3.49	0.60	18.00	0.74	17.41	0.38	-0.39	0.52	1.392	0.60	0.138	0.47	0.046	0.55
1D S000061		1996	DOBLEHACHE 33 ORIENTAL T/E	ARGENTINA		45	40	31	1.42	0.64	11.78	0.63	-6.83	0.64	9.74	0.68	11.93	0.50	0.79	0.50	0.768	0.54	-0.115	0.42	-0.015	0.50
1D S000062		1998	DOBLEHACHE 51 FIGURON-T/E	ARGENTINA		40	10	26	-0.54	0.61	7.99	0.60	-5.26	0.56	4.77	0.63	6.81	0.41	0.12	0.44	0.130	0.47	-0.091	0.35	-0.015	0.43
1D S000064		1998	DOBLEHACHE 55 CHIFLIN -T/E	ARGENTINA		3	2	3	-0.02	0.22	11.74	0.22	-4.86	0.24	6.82	0.26	4.97	0.20	0.01	0.14	-0.232	0.19	-0.090	0.13	0.034	0.16
1D S000209		1999	DOMINANTE KING 13 - T/E	ARGENTINA		1	3	0	0.11	0.28	6.84	0.25	1.06	0.27	10.61	0.29	10.84	0.19	-0.25	0.20						
1D S000283		2003	DOMINANTE PRECISION 103 T/E	ARGENTINA		28	8	22	0.45	0.48	8.45	0.48	-0.62	0.46	11.45	0.53	13.99	0.31	0.04	0.36	0.884	0.40	-0.006	0.30	0.001	0.37
1D S000189		2003	DOMINANTE SACARIAS 105 T/E	ARGENTINA		19	4	9	-0.50	0.43	3.88	0.41	-0.37	0.40	3.38	0.47	1.31	0.31	-0.13	0.17	-0.041	0.28	-0.054	0.19	-0.013	0.26
1D 149324	110	2013	DON APARICIO SERRUCHO 57	ARGENTINA		13	0	0	0.53	0.33	18.31	0.34	-3.38	0.12	20.55	0.18	22.70	0.14								
1D E000329			DON JOSE 176 MAXI T/E	ARGENTINA		6	11	0	0.91	0.39	17.10	0.38	-3.10	0.32	19.76	0.36	23.21	0.25	0.06	0.25						
1D S000239		1994	DON MAX 1295	ARGENTINA		5	2	3	1.00	0.25	2.75	0.25	2.49	0.23	8.94	0.26	11.83	0.15	-0.19	0.16	-0.545	0.16	-0.017	0.11	-0.017	0.15
1D S000338		2005	DON MIGUEL 1349 CENTINELA	ARGENTINA		2	2	1	0.63	0.21	16.02	0.21	-1.68	0.22	22.98	0.24	24.44	0.19			-0.358	0.17	-0.039	0.15	0.057	0.17

Hijos PD = Número de hijos con registro al destete - Hijos HL = Número de hijas con descendencia con registros al destete - Hijos ultras. = Número de hijos con registro de Área de ojo de bife - # DEP Promedio de Padres

EVALUACION DE REPRODUCTORES ABERDEEN ANGUS - JULIO 2018

TOROS PADRES



H.B.U.	Rp	F.Nac.	Nombre	Criador	TE	Hijos PD	Hijos HL	Hijos ultras.	Dep PN	Prec PN	Dep PD	Prec PD	Dep HL	Prec HL	Dep P18	Prec P18	Dep PA	Prec PA	Dep CE	Prec CE	Dep AOB	Prec AOB	Dep Grasa	Prec Grasa	Dep MAR	Prec MAR
1D S000499		2008	DON MIGUEL MATEADOR 1805	ARGENTINA		9	1	9	1.19	0.31	10.00	0.32	-6.44	0.33	5.18	0.37	12.01	0.22			-1.354	0.27	-0.047	0.21	0.064	0.25
1D S000182		2001	EL ABRA EWLIAN 5003	ARGENTINA		26	5	14	-0.52	0.50	4.54	0.50	-3.83	0.45	4.41	0.53	9.56	0.30	0.17	0.32	-0.458	0.33	0.053	0.22	0.134	0.31
1D E000123			EL ABRA HAYMOUNT 4022	ARGENTINA		93	56	66	-1.69	0.71	-1.20	0.69	-2.52	0.67	-0.61	0.73	1.93	0.47	-0.15	0.55	-2.108	0.58	0.002	0.46	0.046	0.54
1D S000154		1997	EL ABRA HAYMOUNT 4180	ARGENTINA		28	25	24	-0.35	0.55	5.11	0.51	-3.65	0.54	1.49	0.60	4.92	0.29	0.30	0.38	-0.186	0.43	-0.085	0.31	-0.022	0.40
1D S000063		1998	EL ABRA HAYMOUNT 4385	ARGENTINA		28	12	16	0.02	0.50	3.71	0.50	-1.67	0.48	2.95	0.55	5.53	0.23	0.09	0.28	0.440	0.32	0.045	0.21	-0.002	0.30
1D 140505	8888	2012	EL ABRA HAYMOUNT 8888	ARGENTINA		24	0	23	-0.02	0.30	2.68	0.30	5.30	0.27	17.94	0.34	13.91	0.13	0.46	0.21	-0.104	0.25	0.053	0.17	0.044	0.23
1D S000167		1998	EL ABRA JEWLIAN 4372	ARGENTINA		23	9	21	-0.46	0.46	11.38	0.45	-2.38	0.44	9.80	0.51	10.70	0.21	0.21	0.32	-0.056	0.35	0.096	0.23	0.108	0.32
1D S000153	-1	1999	EL ABRA JEWLIAN 4491	ARGENTINA		8	5	7	-0.60	0.34	2.95	0.33	-0.52	0.33	4.56	0.39	5.18	0.15	0.33	0.19	-0.015	0.23	0.134	0.13	0.104	0.21
1D 146365		2003	EL ABRA JEWLIAN 5524	ARGENTINA		6	3	0	-0.78	0.25	4.26	0.24	-1.04	0.15	4.01	0.19	5.17	0.08								
1D 140508	8901	2012	EL ABRA JEWLIAN 8901	ARGENTINA		23	0	17	-0.51	0.31	9.06	0.31	-8.16	0.26	-4.77	0.33	4.73	0.13	0.16	0.20	-0.189	0.24	-0.012	0.16	0.016	0.22
1D S000246		2003	EL ABRA JEWLIAN MELGA 5567	ARGENTINA		20	15	18	0.61	0.46	9.65	0.44	2.07	0.48	19.21	0.52	13.60	0.35	0.49	0.30	0.196	0.37	0.021	0.24	0.056	0.33
1D 140529	8950	2012	EL ABRA JEWLIAN MELGA 8950	ARGENTINA		9	0	9	-0.82	0.22	4.06	0.22	1.45	0.21	10.26	0.26	8.77	0.10	0.05	0.19	-0.366	0.18	0.068	0.11	0.044	0.16
1D 140516	8914	2012	EL ABRA WITBERT 8914	ARGENTINA		17	0	16	-0.17	0.28	0.40	0.28	1.57	0.25	5.40	0.32	7.50	0.11	-0.32	0.21	-0.509	0.23	0.034	0.14	0.018	0.21
1D S000330		2006	ERRE TE 27 FACON GENERAL T/E	ARGENTINA		62	27	40	1.72	0.63	14.15	0.64	-0.25	0.56	22.88	0.66	30.60	0.37	1.04	0.48	1.087	0.50	-0.277	0.37	-0.143	0.46
1D S000543		2011	ERRE TE 383 CONDOR EURO T/E	ARGENTINA		18	2	0	1.47	0.44	10.47	0.43	-3.83	0.20	10.84	0.27	16.87	0.20								
1D 139947	1060	2011	ERRE TE 679 LUCIDO	ARGENTINA		20	0	0	1.64	0.40	14.10	0.41	-1.42	0.20	17.12	0.29	21.35	0.15	0.85	0.10						
1D S000562	37	2011	ESENCIAL 37 ARQUIMEDES T/E	ARGENTINA		61	0	23	0.02	0.59	11.81	0.59	2.27	0.41	21.55	0.54	18.61	0.27	0.25	0.35	0.995	0.34	0.118	0.23	0.073	0.30
1D S000542		2010	FILOMENA 193 MAXI 16 T/E	ARGENTINA		189	29	116	1.62	0.75	17.50	0.75	-1.97	0.59	26.17	0.76	36.50	0.44	0.02	0.57	1.079	0.62	-0.070	0.50	-0.003	0.57
1D S000450		2008	GUAICOS 1079	ARGENTINA		75	27	58	0.43	0.63	0.57	0.63	-11.0	0.58	-11.7	0.67	6.29	0.40	0.05	0.47	1.825	0.52	0.085	0.39	0.015	0.48
1D S000385		2002	GUAICOS 428 T/E	ARGENTINA		1	0	1	1.00	0.24	9.35	0.24	-9.23	0.24	2.65	0.25	14.05	0.18	0.31	0.21	2.186	0.21	0.025	0.18	0.007	0.20
1D S000074	55	1995	GUAICOS 55 T/E	ARGENTINA		6	14	4	0.98	0.39	5.90	0.32	-2.40	0.39	5.05	0.45	8.94	0.23	0.26	0.27	0.467	0.28	0.036	0.19	0.030	0.23
1D S000184		2002	GUE GLEN REGALON	ARGENTINA		40	29	22	0.61	0.63	10.24	0.61	1.20	0.59	18.66	0.63	19.33	0.45	0.15	0.41	1.583	0.49	0.102	0.38	0.036	0.44
1D 145982	457	2011	GUE GLEN SUR KUPAN T.E.	ARGENTINA		10	0	7	0.30	0.28	6.50	0.31	-2.50	0.25	7.10	0.30	8.23	0.16	0.54	0.11	-0.532	0.18	0.051	0.13	0.042	0.18
1D S000317		2005	GUE-GLEN NORTE NORTE GRAN	ARGENTINA		97	33	69	0.54	0.67	14.93	0.68	-6.07	0.62	14.88	0.71	23.59	0.43	-0.60	0.50	2.711	0.57	-0.166	0.45	-0.097	0.52
1D S000280		2004	GUE-GLEN NORTE ONA BELGA	ARGENTINA		60	14	32	0.51	0.47	11.26	0.55	1.17	0.50	21.23	0.57	19.87	0.31	-0.09	0.37	0.212	0.42	0.058	0.32	0.058	0.39
1D 149327		2012	GUSTI 2748 FLICKER 1733-T/E-	ARGENTINA		11	0	0	0.87	0.36	13.17	0.37	-2.00	0.19	17.98	0.24	17.15	0.21								
1D S000161		2002	GUSTI 288 REVOLUT SPACE 5586 T/E	ARGENTINA		20	11	16	1.16	0.44	7.79	0.45	0.39	0.46	9.74	0.51	3.52	0.34	-0.43	0.30	1.835	0.34	-0.081	0.25	-0.107	0.32
1D 139945	539	2012	GUE-GLEN SUR CHILDE-T/E-	ARGENTINA		24	0	0	1.80	0.44	9.35	0.45	-2.38	0.34	15.13	0.42	21.35	0.25	0.39	0.25						
1D S000407		2002	LA BIZNAGA 4069 LIDER	ARGENTINA		6	4	6	0.67	0.23	13.55	0.22	2.58	0.25	25.37	0.28	20.29	0.17	0.46	0.17	2.806	0.19	0.036	0.15	-0.005	0.18
1D 139652	-1	2008	LA LEGUA BRUJO 341	ARGENTINA		13	0	10	0.87	0.25	13.31	0.25	-2.33	0.23	12.41	0.27	16.44	0.16	0.03	0.21	0.247	0.19	-0.022	0.14	0.025	0.18
1D S000143		2002	LA LEGUA CANYON 8279 T/E	ARGENTINA		74	47	29	0.57	0.65	8.30	0.62	-0.98	0.62	10.56	0.67	14.41	0.31	0.13	0.49	0.815	0.47	-0.005	0.34	-0.017	0.42
1D S000142		1999	LA LEGUA COPPER 7257 T/E	ARGENTINA		6	1	4	0.51	0.26	13.24	0.27	-1.10	0.27	12.99	0.31	13.33	0.17	0.09	0.21	0.119	0.20	-0.127	0.15	-0.031	0.19
1D S000124		2001	LA LEGUA G CANYON 7939-TE	ARGENTINA		85	37	32	1.15	0.68	10.30	0.68	-0.39	0.63	14.52	0.71	20.74	0.41	0.05	0.49	-0.680	0.52	0.003	0.40	0.082	0.48
1D S000429		2008	LA LEGUA LIDER 239 T/E	ARGENTINA		30	4	4	0.29	0.50	7.69	0.48	-1.75	0.34	6.29	0.41	5.54	0.26	0.17	0.26	1.983	0.23	0.052	0.19	0.029	0.22
1D 147106		2011	LA LEGUA NAHUEL 775	ARGENTINA		13	0	1	-0.39	0.36	8.21	0.33	-2.24	0.14	8.19	0.22	9.13	0.12	0.13	0.08	0.253	0.06	0.020	0.04	0.006	0.05
1D S000141		2000	LA LEGUA VALIENTE 7615 T/E	ARGENTINA		23	11	17	0.82	0.44	10.39	0.41	-2.17	0.42	7.88	0.47	10.72	0.21	0.15	0.27	1.404	0.30	-0.023	0.20	0.007	0.28

Hijos PD = Número de hijos con registro al destete - Hijos HL = Número de hijas con descendencia con registros al destete - Hijos ultras. = Número de hijos con registro de Área de ojo de bife - # DEP Promedio de Padres

EVALUACION DE REPRODUCTORES ABERDEEN ANGUS - JULIO 2018

TOROS PADRES



H.B.U.	Rp	F.Nac.	Nombre	Criador	TE	Hijos PD	Hijos HL	Hijos ultras.	Dep PN	Prec PN	Dep PD	Prec PD	Dep HL	Prec HL	Dep P18	Prec P18	Dep PA	Prec PA	Dep CE	Prec CE	Dep AOB	Prec AOB	Dep Grasa	Prec Grasa	Dep MAR	Prec MAR
1D S000060		1998	LA SEGUNDA 9474 DEFINIDO	ARGENTINA		42	38	33	0.33	0.65	8.69	0.62	-2.91	0.64	5.34	0.69	7.61	0.45	-0.20	0.50	0.584	0.56	-0.069	0.43	-0.020	0.49
1D 0093888	1177	2003	LAS LILAS 1177 MAX NO DUDES	ARGENTINA		22	6	18	-1.58	0.37	8.44	0.37	0.04	0.33	13.80	0.41	15.30	0.23	0.14	0.16	1.078	0.26	-0.040	0.16	-0.053	0.24
1D S000428		2005	LAS LILAS 1405 ALAMO COOPER	ARGENTINA		44	7	17	0.88	0.56	10.35	0.57	-1.42	0.41	17.29	0.53	22.87	0.26	-0.09	0.29	0.636	0.32	-0.104	0.20	-0.024	0.28
1D S000494		2009	LAS LILAS 2205 BOYD ON TARGET	ARGENTINA		6	1	0	0.52	0.25	13.55	0.25	0.95	0.19	24.58	0.24	24.37	0.11								
1D 156326	2571	2011	LAS LILAS 2571 QUEBRANTADOR	ARGENTINA		1	0	0	0.92	0.20	13.92	0.20	-3.43	0.13	17.68	0.16	26.08	0.14								
1D 157832	3057	2013	LAS LILAS 3057 COOPER ROB	ARGENTINA		8	0	0	-1.38	0.32	5.54	0.34	0.18	0.17	8.67	0.22	5.38	0.18								
1D 156323		2014	LAS LILAS 3313 QUEBRANTAO	ARGENTINA		8	0	0	0.58	0.32	11.36	0.30	-1.69	0.08	15.10	0.14	19.57	0.11								
1D S000100		1999	LAS LILAS 659 MARKER HIGHLITE	ARGENTINA		8	4	7	0.62	0.33	9.18	0.30	-1.56	0.31	13.36	0.35	22.37	0.20	-0.30	0.17	-0.684	0.21	-0.044	0.13	0.016	0.20
1D SL2607		1993	LEACHMAN EXPLORER	ARGENTINA		231	175	97	1.10	0.80	13.94	0.78	0.87	0.79	21.90	0.82	24.33	0.64	0.13	0.70	-0.158	0.71	-0.109	0.60	-0.007	0.65
1D S000080		1998	LEACHMAN HIT THE MARK	ARGENTINA		102	133	53	0.61	0.73	15.27	0.70	2.24	0.73	24.08	0.76	22.97	0.54	0.82	0.61	0.704	0.64	0.065	0.52	0.072	0.59
1D SL2031		1992	LEACHMAN RIGHT TIME	ARGENTINA		43	42	3	1.85	0.70	14.74	0.65	1.09	0.67	19.59	0.70	17.50	0.49	0.50	0.53	0.831	0.51	0.079	0.42	0.060	0.47
1D 140040	196	2012	LUCQ 196 SUCESOR TE.	ARGENTINA		79	0	16	2.05	0.60	21.28	0.59	-1.47	0.39	27.96	0.51	26.75	0.28	0.35	0.33	0.157	0.29	-0.098	0.22	-0.012	0.27
1D 152678		2012	LUQUENSE 1441 YESQUERO 622 T/E	ARGENTINA		9	0	3	-1.24	0.30	5.17	0.31	4.87	0.20	21.70	0.25	18.24	0.14	0.39	0.11	1.595	0.12	-0.034	0.08	-0.060	0.11
1D S000070		2000	LUQUENSE 219 G CANYON 154	ARGENTINA		39	29	23	1.15	0.61	13.02	0.59	-2.56	0.61	18.65	0.65	25.86	0.46	0.47	0.47	-0.264	0.50	0.033	0.36	0.106	0.44
1D S000493		2005	MH MICK 53	ARGENTINA		22	4	15	0.40	0.41	5.77	0.46	-2.77	0.40	1.44	0.48	6.60	0.30	0.02	0.32	-0.535	0.33	-0.024	0.23	0.027	0.31
1D 139661	335	2007	MILAGROSA 335 BRIGADIER	ARGENTINA		3	0	0	0.98	0.23	14.08	0.24	-1.86	0.19	17.32	0.20	15.46	0.18								
1D S000076		1996	MOON 16557 SORPRESAMAMBO	ARGENTINA		6	10	6	0.65	0.36	7.97	0.30	-0.54	0.38	9.70	0.42	9.62	0.24	-0.73	0.25	0.757	0.27	-0.047	0.18	-0.015	0.23
1D S000192		2004	MORRIS QUEBRACHO 3290 K.ROB	ARGENTINA		7	3	4	0.84	0.36	12.28	0.36	-0.90	0.35	18.73	0.38	21.78	0.27	0.51	0.24	1.629	0.27	-0.028	0.21	-0.015	0.26
1D SN2060		1986	N BAR EMULATION EXT	ARGENTINA		80	63	39	0.95	0.76	14.33	0.74	0.80	0.76	21.39	0.78	17.99	0.63	0.09	0.68	1.035	0.68	0.129	0.61	0.093	0.65
1D SN2824		1994	NICHOLS PERFORMA D162	ARGENTINA		280	222	189	1.10	0.82	8.22	0.81	1.01	0.82	17.87	0.84	15.48	0.70	0.26	0.74	-0.346	0.76	0.038	0.68	0.032	0.72
1D S000190		1999	NICHOLS STERLING SILVER J60	ARGENTINA		6	0	2	1.24	0.18	20.76	0.23	-3.53	0.20	22.72	0.24	26.04	0.12	0.05	0.10	-0.249	0.11	0.009	0.07	0.047	0.10
1D S000059		1998	O C C HEADLINER 661H	ARGENTINA		402	245	268	0.40	0.85	10.01	0.84	2.74	0.84	17.44	0.87	10.27	0.73	0.17	0.78	2.562	0.80	0.076	0.73	-0.011	0.77
1D SO2823		1994	OCC DISCOVERY 918D	ARGENTINA		68	65	20	0.97	0.73	10.61	0.70	2.31	0.72	17.27	0.75	16.52	0.56	0.09	0.60	1.798	0.61	0.025	0.52	-0.019	0.57
1D S000557		2008	PALENQUERO 209 CARDENAL 291	ARGENTINA		24	6	16	0.23	0.49	16.21	0.49	-1.10	0.42	23.56	0.50	22.17	0.26	-0.14	0.34	1.393	0.35	-0.057	0.25	-0.005	0.33
1D 147979		2011	PALENQUERO 214 TEWELCHE 363	ARGENTINA		4	0	2	-0.71	0.25	5.74	0.25	3.02	0.21	16.75	0.25	13.88	0.15	0.00	0.19	1.264	0.18	0.115	0.15	0.044	0.18
1D S000018		1994	PALENQUERO VAQUERO 15	ARGENTINA		72	19	32	1.55	0.66	8.72	0.65	4.57	0.60	18.64	0.69	14.87	0.35	0.09	0.51	0.594	0.49	-0.056	0.35	-0.020	0.42
1D 139951	1283	2012	PAMPEANO 1283 DAKTARY 594	ARGENTINA		18	0	0	0.23	0.37	8.97	0.38	0.44	0.10	15.37	0.17	17.68	0.13								
1D S000311		2004	PAMPEANO 177 BLUE CUB 62 TINTO	ARGENTINA		11	3	9	0.81	0.31	7.03	0.31	-4.87	0.31	2.40	0.35	6.27	0.18	0.01	0.19	1.164	0.21	-0.037	0.13	-0.023	0.19
1D S000146		2001	PASTORIZA 565 BRIGADIER T/E	ARGENTINA		488	298	297	0.36	0.85	10.30	0.85	-2.60	0.83	14.69	0.87	10.75	0.70	0.59	0.76	1.416	0.79	-0.040	0.71	-0.002	0.76
1D S000304		2005	PASTORIZA 805 ALJIBE T/E	ARGENTINA		1	2	1	0.44	0.23	9.23	0.21	-7.77	0.24	2.09	0.26	6.75	0.18	0.25	0.20	1.094	0.19	0.018	0.17	0.052	0.18
1D S000469		2010	PIEDRITA 731 A ATO	ARGENTINA		244	27	132	0.31	0.78	11.51	0.77	-5.99	0.59	8.94	0.78	16.21	0.32	0.11	0.63	-0.031	0.65	0.009	0.53	0.046	0.59
1D S000191		2003	PINOS LIDER 6	ARGENTINA		14	4	0	0.42	0.39	8.53	0.39	4.05	0.29	17.38	0.38	8.89	0.30	0.40	0.16						
1D S000193		2002	PIRAY 175 RED QUEBRACHO	ARGENTINA		3	0	0	0.88	0.26	11.44	0.26	0.62	0.26	21.46	0.28	23.02	0.18								
1D S000318		2002	PIRAY 177 FUNDADOR T.E.	ARGENTINA		25	17	11	1.45	0.53	10.73	0.51	3.42	0.47	25.57	0.54	24.72	0.31	0.74	0.36	1.518	0.36	0.022	0.26	0.045	0.33
1D S000201		2003	PIRAY 207 RED QUEBRACHO DION	ARGENTINA		24	13	20	1.02	0.47	10.48	0.46	-3.89	0.46	8.74	0.52	15.65	0.28	0.28	0.31	2.739	0.36	-0.024	0.26	-0.051	0.33
1D S000459		2007	PIRAY 701 JOCKEY HAMAL	ARGENTINA		68	21	60	-1.78	0.64	10.55	0.62	-1.86	0.58	17.19	0.67	20.81	0.38	0.01	0.47	1.362	0.54	0.215	0.42	0.142	0.51

Hijos PD = Número de hijos con registro al destete - Hijos HL = Número de hijas con descendencia con registros al destete - Hijos ultras. = Número de hijos con registro de Área de ojo de bife - # DEP Promedio de Padres

EVALUACION DE REPRODUCTORES ABERDEEN ANGUS - JULIO 2018

TOROS PADRES



H.B.U.	Rp	F.Nac.	Nombre	Criador	TE	Hijos PD	Hijos HL	Hijos ultras.	Dep PN	Prec PN	Dep PD	Prec PD	Dep HL	Prec HL	Dep P18	Prec P18	Dep PA	Prec PA	Dep CE	Prec CE	Dep AOB	Prec AOB	Dep Grasa	Prec Grasa	Dep MAR	Prec MAR
1D S000495		2009	PIRAY 893 RED BRIGADIER JACOBO	ARGENTINA		21	2	10	0.88	0.42	17.66	0.43	5.88	0.37	42.95	0.44	34.40	0.26	0.48	0.27	2.706	0.30	0.050	0.24	0.043	0.29
1D S000098		1998	PLUSGEN 13 ANABEL KRUGER 3-	ARGENTINA		74	21	42	1.17	0.63	6.14	0.62	5.88	0.61	18.24	0.67	16.48	0.46	0.87	0.46	2.414	0.49	0.000	0.35	-0.099	0.45
1D 156822	10254	2011	PRIMAVERA 10254 PION	ARGENTINA		572	26	296	-0.78	0.83	8.45	0.83	-0.01	0.63	18.54	0.82	21.35	0.49	0.21	0.67	0.663	0.72	0.029	0.62	0.014	0.67
1D 155124		2011	PRIMAVERA 10260 BISMARCK 03554	ARGENTINA		6	0	3	-0.18	0.25	6.60	0.25	-1.47	0.20	9.05	0.22	11.36	0.18	0.35	0.18	0.565	0.18	-0.018	0.16	-0.009	0.17
1D 156188		2012	PRIMAVERA 10496 F ANSWER	ARGENTINA		64	0	0	-0.49	0.57	11.34	0.60	-0.27	0.19	17.45	0.29	18.39	0.25								
1D S000340		2006	PRIMAVERA 9557 PBUENO 1182 T/E	ARGENTINA		10	5	9	1.17	0.36	9.35	0.38	0.03	0.38	14.06	0.42	12.85	0.28	-0.50	0.26	-0.368	0.31	-0.137	0.23	-0.071	0.30
1D S000342		2008	PRIMAVERA 9833 004 GRAFITA T/E	ARGENTINA		93	34	71	0.95	0.67	8.44	0.69	-1.44	0.64	14.69	0.72	22.35	0.50	0.29	0.53	-0.553	0.59	-0.120	0.47	-0.032	0.55
1D S000341		2008	PRIMAVERA 9837 EMBLAZON 9376	ARGENTINA		398	118	278	0.86	0.82	13.29	0.82	-1.04	0.75	19.93	0.84	22.68	0.66	0.69	0.71	1.671	0.76	-0.020	0.67	-0.029	0.72
1D S000253		2003	RAICES JEWLIAN 1	ARGENTINA		87	48	54	-0.45	0.66	14.09	0.65	-4.31	0.63	16.45	0.68	16.00	0.39	0.44	0.47	2.189	0.51	0.104	0.38	0.070	0.47
1D S000302		2006	RED SIX MILE SAKIC 832S	ARGENTINA		88	44	64	0.46	0.70	16.29	0.70	-0.58	0.64	17.44	0.73	22.09	0.45	0.29	0.55	-1.315	0.60	-0.214	0.47	-0.015	0.55
1D S000482		2005	RED TER-RON FULLY LOADED	ARGENTINA		70	13	31	1.94	0.59	10.12	0.60	0.97	0.50	16.07	0.64	13.45	0.29	0.24	0.44	0.669	0.39	-0.030	0.24	0.025	0.32
1D SR2144		1989	RITO 9FB3 OF 5H11 FULLBACK	ARGENTINA		109	68	63	1.63	0.74	16.99	0.73	1.73	0.73	22.78	0.77	22.24	0.59	0.11	0.63	1.715	0.65	-0.061	0.54	-0.036	0.61
1D S000121		1999	RUBETA 3307 SELECTO	ARGENTINA		48	10	27	1.49	0.56	12.22	0.56	-0.52	0.54	16.14	0.60	20.12	0.35	0.11	0.42	0.457	0.43	0.063	0.30	0.080	0.39
1D S000294		2003	RUBETA 3910 GRINGO T/E	ARGENTINA		76	20	38	1.00	0.67	6.21	0.65	-2.86	0.55	7.22	0.67	18.01	0.37	0.04	0.42	-1.266	0.47	-0.088	0.35	0.015	0.43
1D S000329		2005	RUBETA 4444 QUEBRANTADOR T/E	ARGENTINA		595	196	383	1.28	0.85	16.34	0.85	-5.58	0.79	22.49	0.86	32.55	0.66	0.18	0.76	-0.464	0.78	-0.102	0.70	0.021	0.75
1D S000404		2007	RUBETA 4980 BOMBAZO T/E	ARGENTINA		128	13	84	1.25	0.71	13.37	0.71	-0.24	0.57	18.96	0.72	17.82	0.35	0.38	0.54	3.104	0.59	0.186	0.47	0.060	0.54
1D S000433		2008	RUBETA 5292 VERDADERO T/E	ARGENTINA		61	8	21	0.53	0.59	12.79	0.58	-3.55	0.50	12.74	0.61	15.88	0.30	0.73	0.42	0.098	0.36	-0.043	0.27	0.029	0.32
1D 139955	6036	2011	RUBETA 6036 -T/E-	ARGENTINA		9	0	8	1.21	0.30	17.41	0.31	-2.10	0.29	26.04	0.34	29.70	0.20	0.43	0.21	0.461	0.25	-0.019	0.19	0.045	0.23
1D 139646	6167	2011	RUBETA 6167-T/E-	ARGENTINA		2	0	0	0.81	0.20	11.18	0.20	-2.20	0.16	18.24	0.17	23.13	0.15								
1D 149329	6595	2013	RUBETA 6595	ARGENTINA		22	0	0	0.66	0.38	12.01	0.38	-0.68	0.09	18.98	0.17	18.70	0.13								
1D 157658		2013	RUBETA BOMBAZO 6789 -T/E-	ARGENTINA		21	0	0	1.06	0.45	19.58	0.46	-2.01	0.17	24.76	0.26	24.12	0.18								
1D 141283	136	2010	S A V BEST INTEREST 0136	ARGENTINA		12	0	6	0.41	0.37	15.48	0.39	-6.25	0.35	10.59	0.41	14.83	0.24	0.64	0.29	-0.067	0.27	-0.051	0.21	0.022	0.24
1D S000308		1998	SAN JAVIER 235 9025 FULLBACK	ARGENTINA		9	4	8	1.43	0.33	17.47	0.31	-1.31	0.34	21.47	0.38	22.47	0.26	0.18	0.18	1.727	0.27	-0.066	0.20	-0.034	0.25
1D S000155		1998	SANELEN CHOCTAW 12 T/E	ARGENTINA		13	7	6	-0.29	0.37	1.26	0.37	-8.43	0.33	-14.5	0.39	-4.70	0.17	-0.36	0.20	-1.847	0.20	-0.097	0.12	0.006	0.18
1D S000033		1997	SANFER PERFORMA 811	ARGENTINA		104	59	64	0.45	0.71	5.44	0.69	2.95	0.70	9.67	0.74	-0.33	0.51	-0.05	0.56	0.018	0.62	-0.050	0.49	-0.032	0.56
1D S000125		2000	SANFER PERFORMA 941	ARGENTINA		134	71	68	1.09	0.73	4.69	0.73	1.37	0.72	12.14	0.77	16.18	0.54	0.26	0.61	0.880	0.63	0.003	0.53	-0.032	0.59
1D S000208		1997	SANTA SERGIA MAMBO 287 - T/E	ARGENTINA		2	8	2	0.40	0.27	5.23	0.20	-1.01	0.28	3.35	0.32	3.99	0.15	-0.52	0.20	-0.691	0.19	-0.037	0.12	0.041	0.15
1D S000079		2000	SANTA SERGIA TOMY RUBIO	ARGENTINA		338	56	211	0.84	0.75	5.87	0.76	4.15	0.68	11.34	0.79	2.47	0.47	0.13	0.63	2.294	0.66	0.009	0.54	-0.066	0.61
1D S000480		2010	SAV HARVESTOR 0338	ARGENTINA		29	21	18	1.82	0.47	21.70	0.50	-2.75	0.42	25.56	0.50	27.38	0.20	0.40	0.21	0.957	0.28	-0.036	0.18	0.018	0.25
1D S000223		2004	SAV NET WORTH 4200	ARGENTINA		651	249	465	1.35	0.85	17.36	0.85	-1.34	0.82	23.33	0.87	22.69	0.64	0.76	0.76	0.702	0.79	-0.040	0.72	0.027	0.77
1D S000206		2002	SIBILA ENCHANTRESS 1099 T/E/I	ARGENTINA		9	6	6	0.23	0.36	10.95	0.33	1.74	0.36	18.88	0.39	17.66	0.23	0.28	0.27	0.656	0.26	0.038	0.18	0.055	0.23
1D S000003		1995	SITZ ALLIANCE 6595	ARGENTINA		31	12	24	1.11	0.56	15.44	0.56	1.28	0.55	26.52	0.61	31.51	0.42	1.92	0.43	0.801	0.45	-0.009	0.32	0.007	0.39
1D S000140		2000	STRATUM 1333 CREDITO	ARGENTINA		56	41	37	1.36	0.66	10.90	0.65	-0.06	0.62	17.56	0.68	20.19	0.42	0.09	0.49	1.334	0.53	0.082	0.42	0.022	0.50
1D S000215		2003	TAISA 5483 HEAD BUT	ARGENTINA		115	75	59	0.74	0.70	9.16	0.70	1.92	0.69	15.74	0.74	19.55	0.54	0.10	0.55	0.839	0.58	0.067	0.46	0.038	0.54
1D S000205	1341	1996	TAPAYU 1341 RAINMAKER T/E	ARGENTINA		1	8	0	1.34	0.27	13.25	0.24	-0.10	0.27	19.10	0.30	16.30	0.16	0.43	0.15						
1D S000313		2002	TAPAYU 2057 TESORO 13-41	ARGENTINA		16	2	7	0.45	0.33	14.84	0.32	0.35	0.28	22.71	0.34	17.67	0.16			0.749	0.19	0.003	0.12	0.003	0.17

Hijos PD = Número de hijos con registro al destete - Hijos HL = Número de hijas con descendencia con registros al destete - Hijos ultras. = Número de hijos con registro de Área de ojo de bife - # DEP Promedio de Padres

EVALUACION DE REPRODUCTORES ABERDEEN ANGUS - JULIO 2018

TOROS PADRES



H.B.U.	Rp	F.Nac.	Nombre	Criador	TE	Hijos PD	Hijos HL	Hijos ultras.	Dep PN	Prec PN	Dep PD	Prec PD	Dep HL	Prec HL	Dep P18	Prec P18	Dep PA	Prec PA	Dep CE	Prec CE	Dep AOB	Prec AOB	Dep Grasa	Prec Grasa	Dep MAR	Prec MAR
1D S000409		2003	TAPAYU 2179 ORIENTAL	ARGENTINA		32	7	20	0.32	0.48	13.04	0.48	-2.92	0.45	18.08	0.53	17.90	0.30	0.75	0.38	1.134	0.36	-0.115	0.25	-0.032	0.33
1D S000487		2006	TAPAYU 2891 JEWLIAN 4184	ARGENTINA		34	8	29	-2.18	0.53	2.88	0.52	1.55	0.45	9.11	0.57	3.99	0.21	0.66	0.32	0.608	0.42	-0.070	0.28	-0.060	0.38
1D S000439		2007	TAPAYU 3019 SACARIAS 1 T/E	ARGENTINA		26	4	19	0.03	0.49	5.17	0.47	-0.17	0.41	9.65	0.50	9.14	0.25	0.03	0.28	0.136	0.32	-0.084	0.22	-0.049	0.30
1D S000561	3359	2008	TAPAYU 3359 JEWLIAN 4184	ARGENTINA		7	0	0	0.05	0.27	8.70	0.28	-0.04	0.09	11.33	0.14	10.45	0.10								
1D 149887	3395	2008	TAPAYU 3395 JEWLIAN 4184	ARGENTINA		4	0	4	0.82	0.19	7.20	0.20	3.16	0.16	18.36	0.20	17.21	0.09			0.859	0.11	0.031	0.06	0.042	0.09
1D 149301		2011	TRANQUERAS 289 BRIG BRUTAL-T/E-ARGENTINA	ARGENTINA		11	0	2	0.59	0.35	10.02	0.35	-0.72	0.22	16.04	0.27	14.21	0.20			0.327	0.19	0.044	0.16	0.041	0.18
1D S000106		1999	TRES MARIAS 5839 QUEBRACHO T/E ARGENTINA	ARGENTINA		145	49	107	1.52	0.75	11.98	0.74	-2.70	0.71	17.45	0.77	22.92	0.53	0.53	0.64	2.432	0.67	-0.009	0.57	-0.021	0.64
1D S000144		1999	TRES MARIAS 5861 4955 3670 T/E ARGENTINA	ARGENTINA		33	4	8	1.06	0.50	8.95	0.50	-7.31	0.40	0.26	0.48	12.30	0.28	-0.51	0.30	-0.581	0.26	-0.083	0.18	0.000	0.25
1D S000107		1999	TRES MARIAS 5887 HORNERO T/E ARGENTINA	ARGENTINA		307	124	197	0.74	0.80	11.88	0.79	-2.86	0.77	10.02	0.81	12.15	0.57	-0.59	0.68	-0.747	0.71	-0.132	0.62	-0.015	0.68
1D S000108	-1	2001	TRES MARIAS 6241 PAYADOR T/E ARGENTINA	ARGENTINA		63	19	46	0.59	0.68	11.94	0.67	-1.14	0.64	15.77	0.70	19.01	0.48	-1.13	0.56	3.054	0.58	0.014	0.48	-0.033	0.55
1D S000109		2001	TRES MARIAS 6301 ZORZAL T/E ARGENTINA	ARGENTINA		276	170	207	0.94	0.82	14.67	0.81	-1.92	0.80	19.31	0.83	19.05	0.65	0.06	0.70	-1.365	0.74	-0.057	0.66	0.074	0.72
1D S000194		2003	TRES MARIAS 6927 QUEBRA 5494 T/EARGENTINA	ARGENTINA		12	8	3	1.60	0.40	7.51	0.39	-1.18	0.39	10.83	0.44	16.00	0.24	-0.07	0.23	1.810	0.25	-0.038	0.20	-0.036	0.23
1D S000250		2004	TRES MARIAS 7033 CANDOMBE 6164 ARGENTINA	ARGENTINA		18	2	15	0.60	0.46	8.62	0.45	2.30	0.42	20.67	0.49	19.14	0.29	-0.27	0.35	0.192	0.37	0.036	0.28	0.050	0.34
1D S000249		2004	TRES MARIAS 7045 MALAMBO 6090 ARGENTINA	ARGENTINA		9	2	3	0.67	0.32	12.95	0.32	-3.91	0.31	10.65	0.36	13.66	0.21	0.12	0.21	-0.498	0.20	-0.048	0.15	0.053	0.19
1D S000368		2004	TRES MARIAS 7087 CHARLY 6 ARGENTINA	ARGENTINA		48	0	34	-1.73	0.51	13.58	0.52	-2.02	0.43	20.00	0.56	20.08	0.23	-0.25	0.36	0.927	0.39	-0.036	0.26	-0.016	0.34
1D E000327		2008	TRES MARIAS 8155 CANDELERO ARGENTINA	ARGENTINA		37	10	3	1.01	0.41	16.42	0.45	-5.25	0.29	14.54	0.36	20.51	0.18	0.25	0.17	0.601	0.14	-0.065	0.10	0.020	0.12
1D E000342			TRES MARIAS 8189 YESQUERO -T/E- ARGENTINA	ARGENTINA		4	5	1	1.03	0.32	12.40	0.32	2.40	0.25	24.38	0.29	24.72	0.18	0.48	0.18	0.952	0.18	-0.107	0.15	-0.049	0.17
1D 150073		2008	TRES MARIAS 8239 MALEVO -T/E- ARGENTINA	ARGENTINA		5	0	1	1.31	0.11	8.34	0.20	2.37	0.10	18.60	0.14	18.80	0.09			1.411	0.07	0.040	0.06	0.012	0.07
1D E000343		2009	TRES MARIAS 8565 CUMBIERO ARGENTINA	ARGENTINA		21	6	1	2.01	0.41	18.99	0.43	2.61	0.28	32.53	0.33	27.58	0.22	0.63	0.17	0.666	0.19	-0.017	0.16	0.016	0.18
1D 140190	9257	2011	TRES MARIAS 9257 FEDERAL -T/E- ARGENTINA	ARGENTINA		15	2	4	-0.53	0.30	14.67	0.35	3.19	0.24	32.12	0.30	30.55	0.17	0.84	0.15	1.006	0.14	-0.024	0.10	-0.007	0.13
1D 148894	9265	2011	TRES MARIAS 9265 CANDE 8328 -T/E-ARGENTINA	ARGENTINA		4	3	0	0.29	0.22	14.03	0.22	-5.72	0.14	11.20	0.18	17.78	0.10								
1D 0133239	9969	2013	TRES MARIAS 9969 BRILLANCE 9038 ARGENTINA	ARGENTINA		9	0	2	-0.11	0.30	15.94	0.30	9.68	0.22	47.68	0.27	39.71	0.14	0.56	0.16	0.371	0.17	-0.057	0.14	0.011	0.16
1D S000522		2009	VETERANO 050 ARGENTINA	ARGENTINA		18	0	9	0.68	0.39	10.86	0.40	3.44	0.28	23.96	0.38	17.74	0.16	-0.50	0.25	0.902	0.22	0.097	0.13	0.103	0.20
1D 139953	4665	2011	VOLCAN BLACKCAP 4665 -T/E- ARGENTINA	ARGENTINA		6	0	0	1.77	0.29	17.28	0.29	-0.73	0.17	23.58	0.21	25.39	0.15								
1D S000434	4259	2009	VOLCAN BLOCKANA 4259 T/E ARGENTINA	ARGENTINA		3	1	3	1.05	0.26	18.75	0.23	-5.99	0.25	11.15	0.28	14.48	0.18	0.37	0.15	1.601	0.18	0.021	0.13	0.060	0.17
1D S000498		2008	VOLCAN ERICA LASSIE 3825 ARGENTINA	ARGENTINA		35	5	0	0.32	0.47	1.90	0.49	10.92	0.45	25.81	0.54	15.35	0.28	0.00	0.33						
1D S000344		2005	VOLCAN GRAN SUDESTE T/E ARGENTINA	ARGENTINA		30	19	16	1.55	0.50	9.22	0.54	0.89	0.52	15.41	0.58	21.52	0.37	0.52	0.33	1.073	0.39	-0.060	0.28	-0.039	0.35
1D SW2146		1990	WESTWIND RITO 8503 D J H 019 ARGENTINA	ARGENTINA		44	36	28	1.01	0.64	11.54	0.61	3.61	0.64	25.84	0.68	29.80	0.46	-0.04	0.54	-0.691	0.54	0.045	0.42	0.084	0.49
1D SW3030	-1	1995	WHITESTONE WIDESPREAD MB ARGENTINA	ARGENTINA		77	48	52	1.04	0.70	16.15	0.69	-2.42	0.70	21.52	0.74	29.84	0.55	0.30	0.60	-0.019	0.62	-0.052	0.52	0.048	0.58
1D S000393		2004	ÃATA 322 MAMBITO CHOCHICO ARGENTINA	ARGENTINA		5	1	4	0.94	0.19	11.90	0.20	0.71	0.21	20.67	0.25	19.12	0.10	0.59	0.15	0.758	0.14	-0.018	0.08	0.027	0.12
1D S000545		2009	ÃATA 656 HOLLIDAY TAMARIK 325 ARGENTINA	ARGENTINA		6	0	5	0.93	0.30	19.98	0.29	-0.37	0.27	28.54	0.32	28.59	0.17	0.62	0.20	0.226	0.22	-0.035	0.16	0.052	0.21
1D S000226		2002	ARDROSSAN CONNECTION X15 AUSTRALIA	AUSTRALIA		44	1	26	0.48	0.42	0.83	0.43	4.47	0.37	11.86	0.46	11.61	0.23	-0.09	0.32	2.326	0.29	0.123	0.21	0.014	0.27
1D S000350		2001	KENNYÃS CREEK ECLIPSE W111 AUSTRALIA	AUSTRALIA		9	1	8	1.31	0.27	17.15	0.27	-1.26	0.27	20.16	0.32	22.62	0.15	0.68	0.20	1.394	0.21	-0.029	0.14	0.008	0.20
1D S000488		2006	ASD 530 BRIGADIER PANDERO BRASIL	BRASIL		13	1	3	0.77	0.36	10.89	0.37	0.48	0.35	21.77	0.40	18.76	0.23	0.82	0.26	1.182	0.22	-0.047	0.18	0.010	0.21
1D S000321		2000	B/R NEW FRONTIER 095 BRASIL	BRASIL		6	2	6	0.61	0.24	6.03	0.24	3.60	0.26	11.81	0.29	13.16	0.17	0.16	0.16	0.430	0.20	-0.028	0.14	-0.037	0.19
1D S000122		2001	CATANDUVA JOAO ALANO BRASIL	BRASIL		148	40	88	0.95	0.66	8.67	0.68	0.96	0.63	15.81	0.71	19.91	0.41	-0.49	0.51	1.982	0.55	-0.016	0.43	-0.051	0.51

Hijos PD = Número de hijos con registro al destete - Hijos HL = Número de hijas con descendencia con registros al destete - Hijos ultras. = Número de hijos con registro de Área de ojo de bife - # DEP Promedio de Padres

EVALUACION DE REPRODUCTORES ABERDEEN ANGUS - JULIO 2018

TOROS PADRES



H.B.U.	Rp	F.Nac.	Nombre	Criador	TE	Hijos PD	Hijos HL	Hijos ultras.	Dep PN	Prec PN	Dep PD	Prec PD	Dep HL	Prec HL	Dep P18	Prec P18	Dep PA	Prec PA	Dep CE	Prec CE	Dep AOB	Prec AOB	Dep Grasa	Prec Grasa	Dep MAR	Prec MAR
1D S000218		2003	CATANDUVA TE213 NOSTRADAMUS	BRASIL		75	37	49	0.47	0.67	11.52	0.66	-0.27	0.63	13.73	0.69	23.30	0.48	-0.74	0.52	0.101	0.54	-0.212	0.43	-0.075	0.51
1D S000093		1995	OTTOÑO B444 TEI DON PANCHO	BRASIL		36	11	24	0.71	0.56	11.98	0.56	-4.16	0.51	10.82	0.59	18.42	0.35	-0.57	0.41	1.144	0.43	-0.028	0.31	-0.003	0.39
1D S000123		1997	OTTOÑO B600 TE DADDY	BRASIL		37	14	25	0.83	0.55	8.67	0.55	7.41	0.54	24.92	0.60	20.68	0.40	-0.11	0.43	0.630	0.45	0.090	0.33	0.052	0.42
1D S000052		1992	DEER RIVER CASHFLOW 64B	CANADA		41	17	4	-0.60	0.57	-6.37	0.54	4.40	0.54	-2.71	0.61	-6.24	0.36	-0.24	0.41	-0.962	0.27	-0.041	0.16	-0.035	0.24
1D S000270		2004	GUE-GLEN NORTE ARITZ T/E	CANADA		84	46	72	0.06	0.70	12.56	0.69	-2.90	0.67	13.85	0.73	19.16	0.53	-0.81	0.54	3.277	0.61	0.015	0.50	-0.008	0.58
1D S000075		1999	KBJ CONQUER ALL 447J	CANADA		82	36	22	0.14	0.64	-1.41	0.62	-0.01	0.61	1.90	0.68	6.84	0.52	0.44	0.50	-2.109	0.39	0.004	0.25	0.061	0.34
1D S000198		2003	LCC ARRIVAL G847N	CANADA		27	14	12	0.75	0.44	7.23	0.44	3.33	0.45	15.14	0.51	14.06	0.25	0.10	0.22	0.388	0.29	0.018	0.20	0.015	0.27
1D S000504		2006	LORENZEN MAJOR DESIGN	CANADA		4	0	3	1.49	0.21	9.12	0.24	3.49	0.23	15.42	0.26	16.47	0.15	0.29	0.18	0.187	0.18	0.034	0.13	0.046	0.16
1D S000031		2000	MCRAEÁ'S DIRECT IMPACT 37K	CANADA		6	1	6	1.14	0.24	12.54	0.24	3.65	0.26	27.78	0.29	26.38	0.13	0.46	0.16	0.860	0.19	-0.030	0.11	-0.001	0.15
1D S000247		2004	MVF VRD DATELINE 913P	CANADA		56	54	38	1.89	0.62	10.58	0.61	0.45	0.62	12.87	0.67	11.38	0.36	0.14	0.49	-1.173	0.52	-0.039	0.39	0.048	0.47
1D S000066		1999	O C C JOCKEY 655J	CANADA		102	26	68	0.21	0.71	15.73	0.70	-1.31	0.65	17.82	0.73	18.23	0.44	-0.11	0.59	0.509	0.60	0.017	0.47	0.049	0.54
1D 152503		2013	PEAK DOT ENFORCER 8A	CANADA		61	0	21	0.13	0.57	14.28	0.58	-2.67	0.36	15.63	0.52	20.85	0.20	0.72	0.23	-0.267	0.30	0.022	0.19	0.095	0.27
1D S000165		2001	RED BJR AH BRANDED BEEF L107	CANADA		58	3	11	-0.21	0.49	14.93	0.49	-3.13	0.39	13.25	0.47	16.29	0.24	0.48	0.23	-0.534	0.27	-0.142	0.18	-0.016	0.25
1D S000216		2004	RED CHAMPLAIN SERENADE 2513P	CANADA		119	23	49	-0.02	0.70	19.61	0.71	-4.68	0.59	20.65	0.73	16.12	0.42	1.09	0.52	2.714	0.54	0.024	0.40	0.005	0.49
1D SR2791		1996	RED COCO PTB STRYKER 633	CANADA		12	4	0	0.89	0.43	-2.04	0.41	2.33	0.35	2.12	0.40	5.57	0.24	-0.93	0.24						
1D S000456		2009	RED LAZY MC CC DETOUR 2W	CANADA		72	20	45	-1.10	0.59	6.22	0.61	-0.98	0.53	12.47	0.64	12.97	0.33	-0.40	0.47	2.022	0.43	-0.075	0.30	-0.085	0.40
1D 139941	-1	2008	RED LAZY MC COWBOY CUT 26U	CANADA		37	10	10	0.63	0.53	15.38	0.53	-0.92	0.35	19.44	0.46	21.46	0.18	0.50	0.19	0.541	0.21	-0.156	0.12	-0.095	0.19
1D 139493		2010	RED SIX MILE RUGER 221X	CANADA		10	0	0	1.65	0.25	8.80	0.26	-0.14	0.02	10.91	0.08	18.43	0.07								
1D S000164		2002	RED SODER CANYON 126M	CANADA		4	3	2	0.68	0.30	15.44	0.27	-4.57	0.28	15.07	0.30	23.74	0.18	0.39	0.21	0.240	0.18	-0.035	0.14	0.018	0.18
1D SR2708		1992	RED SSS BOOMER 803B	CANADA		16	20	1	0.88	0.52	8.04	0.48	-2.25	0.51	10.73	0.55	16.49	0.31	0.85	0.35	-0.690	0.29	-0.110	0.20	-0.025	0.25
1D S000038		1996	RED SSS BUSTÁ'N 596F	CANADA		23	11	8	-0.25	0.52	9.66	0.51	0.91	0.51	7.44	0.56	8.40	0.36	0.22	0.40	-1.539	0.34	-0.060	0.24	0.012	0.31
1D SR2953		1996	RED SSS MARKSMAN 562F	CANADA		7	7	5	0.42	0.33	7.89	0.29	0.27	0.35	8.21	0.38	15.67	0.22	0.32	0.21	0.781	0.23	-0.101	0.14	-0.095	0.19
1D S000265		2005	REMITALL H RACHIS 21R	CANADA		12	12	10	1.66	0.43	8.46	0.37	0.43	0.42	16.15	0.46	20.33	0.30	0.22	0.29	0.700	0.32	-0.070	0.22	-0.044	0.28
1D S000263		2006	REMITALL SHOTGUN WILLIE 575S	CANADA		19	10	17	1.38	0.42	17.65	0.40	-0.67	0.43	22.59	0.47	22.86	0.30	0.92	0.26	1.891	0.32	-0.055	0.21	-0.027	0.29
1D S000264		2006	REMITALL STABILIZER 621S	CANADA		47	20	38	0.30	0.55	1.25	0.54	-2.69	0.55	0.85	0.60	3.75	0.35	0.55	0.40	-0.810	0.45	0.023	0.32	0.058	0.42
1D S000363		2007	SAV WALL STREET 7091	CANADA		12	2	4	2.05	0.34	16.84	0.36	-3.91	0.34	15.96	0.39	19.17	0.24	0.28	0.24	0.240	0.21	-0.015	0.17	0.013	0.21
1D S000380		2007	21AR ROUNDUP 7005	EE.UU.		22	2	15	0.43	0.42	16.42	0.43	-5.97	0.37	11.23	0.47	14.80	0.19	-0.02	0.23	0.139	0.26	-0.127	0.16	0.000	0.24
1D S000225		2003	3F EMBLAZON 3652	EE.UU.		61	30	19	0.57	0.60	11.80	0.58	-1.25	0.55	13.47	0.62	12.22	0.44	0.42	0.35	-0.217	0.38	-0.028	0.26	0.026	0.33
1D S000426		2010	44 COUNTRY X802	EE.UU.		34	13	27	0.87	0.50	13.80	0.51	3.63	0.47	27.04	0.56	19.59	0.29	-0.40	0.34	1.781	0.39	0.068	0.28	0.044	0.36
1D S000049		1995	A A R REALLY WINDY 1205	EE.UU.		16	6	8	0.62	0.43	21.62	0.42	-2.43	0.38	31.03	0.45	34.48	0.21	0.61	0.24	-0.228	0.23	-0.090	0.12	0.073	0.21
1D S000150		2003	ALC BIG EYE D09N	EE.UU.		6	3	6	1.33	0.30	14.51	0.30	1.04	0.33	20.95	0.35	19.48	0.26	0.22	0.16	1.072	0.26	0.125	0.18	0.091	0.23
1D 139770		2011	ANDRAS NEW DIRECTION R240	EE.UU.		13	0	8	0.30	0.38	13.36	0.35	-1.24	0.25	16.62	0.34	20.55	0.14	-0.03	0.19	0.719	0.20	0.074	0.11	0.072	0.17
1D S000517		2008	APEX WINDY 078	EE.UU.		91	24	77	2.09	0.64	15.67	0.64	6.31	0.54	30.63	0.68	22.07	0.25	0.58	0.50	0.195	0.53	-0.106	0.39	-0.054	0.48
1D S000259		2002	B C MID EMBLAZON 854E 702	EE.UU.		1	1	1	0.99	0.22	17.34	0.21	-1.92	0.22	24.98	0.24	31.12	0.16	0.20	0.17	1.810	0.19	0.027	0.16	0.023	0.18
1D S000324		2004	B/R NEW DAY 454	EE.UU.		27	11	23	0.88	0.54	14.58	0.51	2.29	0.49	27.05	0.57	17.49	0.33	0.16	0.35	2.802	0.42	0.081	0.29	0.071	0.38
1D S000172		2001	BADLANDS ALL BEEF 114J	EE.UU.		20	10	14	0.53	0.38	12.16	0.39	2.42	0.40	23.16	0.45	20.31	0.22	1.08	0.28	1.434	0.29	-0.058	0.20	-0.062	0.27

Hijos PD = Número de hijos con registro al destete - Hijos HL = Número de hijas con descendencia con registros al destete - Hijos ultras. = Número de hijos con registro de Área de ojo de bife - # DEP Promedio de Padres

EVALUACION DE REPRODUCTORES ABERDEEN ANGUS - JULIO 2018

TOROS PADRES



H.B.U.	Rp	F.Nac.	Nombre	Criador	TE	Hijos PD	Hijos HL	Hijos ultras.	Dep PN	Prec PN	Dep PD	Prec PD	Dep HL	Prec HL	Dep P18	Prec P18	Dep PA	Prec PA	Dep CE	Prec CE	Dep AOB	Prec AOB	Dep Grasa	Prec Grasa	Dep MAR	Prec MAR
1D SB3065		1998	BADLANDS MR BEEF 805	EE.UU.		22	32	4	1.00	0.60	15.95	0.55	-0.27	0.59	21.82	0.63	25.48	0.42	0.84	0.45	0.728	0.46	-0.202	0.35	-0.090	0.41
1D S000420		2003	BALDRIDGE NAVIGATOR N5	EE.UU.		6	1	5	-0.19	0.22	4.44	0.22	2.37	0.22	12.76	0.27	14.99	0.11	-0.22	0.16	1.489	0.15	0.010	0.09	-0.047	0.14
1D S000528		2008	BASIN EXCITEMENT	EE.UU.		17	3	2	0.57	0.26	14.42	0.28	5.05	0.26	33.45	0.33	29.19	0.18	0.35	0.09	1.329	0.06	0.043	0.03	0.000	0.05
1D S000034		1995	BASIN HOB0 79E	EE.UU.		27	18	10	-0.38	0.52	0.73	0.50	4.83	0.53	9.26	0.58	4.13	0.39	0.02	0.35	0.975	0.36	0.004	0.23	-0.071	0.31
1D SB2559		1988	BASIN RAINMAKER 654X	EE.UU.		46	47	0	0.75	0.60	4.96	0.55	6.15	0.60	17.13	0.65	4.45	0.39	0.38	0.38						
1D S000389		2007	BC CLASSIC 385-7	EE.UU.		226	53	160	1.40	0.80	19.14	0.79	-2.90	0.68	27.77	0.80	36.77	0.47	0.38	0.66	0.810	0.70	0.099	0.59	0.123	0.66
1D S000443		2007	BC EAGLE EYE 110-7	EE.UU.		16	2	10	1.87	0.35	17.03	0.36	-0.50	0.32	25.08	0.38	28.12	0.23	0.20	0.25	2.062	0.25	0.038	0.18	0.017	0.23
1D S000307		2004	BC LOOKOUT 7024	EE.UU.		60	40	46	0.98	0.67	17.76	0.65	-2.07	0.63	27.68	0.70	34.89	0.52	0.62	0.50	2.673	0.55	0.006	0.43	0.015	0.51
1D S000224		2002	BC MARATHON 7022	EE.UU.		23	20	19	1.24	0.52	15.03	0.49	-2.07	0.51	27.07	0.57	36.07	0.30	-0.10	0.37	2.939	0.41	0.068	0.30	-0.006	0.38
1D S000186		2002	BC MATRIX 4132	EE.UU.		67	34	45	1.10	0.66	15.98	0.65	-0.55	0.64	23.45	0.70	23.75	0.49	0.56	0.52	1.565	0.55	0.051	0.43	0.054	0.52
1D 139675		2005	BECKTON EPIC R397 K	EE.UU.		21	3	14	1.36	0.46	5.39	0.46	-0.29	0.38	8.45	0.48	9.58	0.24	-0.13	0.15	0.347	0.29	0.043	0.16	0.019	0.23
1D S000441		2005	BECKTON HALFMANNHUSTLER R588	EE.UU.		15	1	12	-0.51	0.34	10.72	0.36	5.15	0.30	25.00	0.40	22.21	0.17	-0.03	0.24	-0.282	0.25	-0.016	0.13	0.003	0.18
1D S000301		2006	BECKTON HUSTLER S426 C2	EE.UU.		9	4	7	0.13	0.30	-1.38	0.31	1.68	0.31	4.89	0.36	10.86	0.24	-0.16	0.17	-1.098	0.20	0.010	0.11	0.024	0.17
1D S000047		1991	BECKTON LANCER T A664	EE.UU.		7	10	2	1.11	0.39	4.83	0.32	2.27	0.41	9.69	0.45	14.23	0.26	0.04	0.22	-0.269	0.26	-0.058	0.16	-0.008	0.20
1D 0043223	H110	1976	BELL BOY SUCCESSOR H 110	EEUU		219	114	11	-0.33	0.79	-2.86	0.75	1.92	0.73	-3.84	0.74	-4.09	0.44	-0.42	0.46	-0.775	0.48	-0.084	0.34	-0.085	0.43
1D SB2518		1995	BHC SANDSTONE	EE.UU.		20	9	0	0.33	0.55	6.71	0.52	-6.50	0.49	-0.17	0.53	14.16	0.36	-0.49	0.35						
1D SB2352		1990	BHC STRYKER	EE.UU.		136	80	32	1.29	0.77	10.33	0.74	-2.04	0.75	10.27	0.78	20.41	0.56	-0.54	0.62	-0.462	0.62	-0.106	0.51	-0.022	0.58
1D SB2808		1996	BIEBER CYBERSMART 6036	EE.UU.		5	2	3	0.83	0.23	12.79	0.25	0.41	0.25	18.98	0.30	20.31	0.13	-0.03	0.10	0.352	0.14	-0.058	0.09	-0.018	0.13
1D S000515		2011	BIEBER HARD DRIVE Y120	EE.UU.		24	0	2	0.49	0.33	21.84	0.33	-3.38	0.13	21.92	0.20	23.89	0.11	0.34	0.06	-0.323	0.07	-0.062	0.03	0.018	0.07
1D SB3029		1995	BIEBER RED ROBBER 5488	EE.UU.		2	4	1	0.70	0.23	13.27	0.26	0.53	0.28	19.68	0.32	21.87	0.16	0.02	0.14	0.031	0.16	-0.052	0.11	0.038	0.14
1D S000449		2010	BIEBER ROUSE SAMURAI X22	EE.UU.		12	2	3	-1.12	0.34	7.29	0.34	2.33	0.20	18.87	0.27	16.63	0.13	0.00	0.12	0.875	0.12	-0.052	0.07	-0.005	0.11
1D S000023		1998	BIEBER VIRILE 7038	EE.UU.		37	19	13	-0.41	0.58	8.08	0.56	0.56	0.53	15.67	0.57	14.37	0.36	-0.64	0.32	1.362	0.40	-0.088	0.29	-0.038	0.37
1D S000025		1993	BJR JR 105	EE.UU.		22	10	16	-0.19	0.45	9.86	0.45	1.71	0.45	17.39	0.50	12.94	0.33	0.24	0.31	0.854	0.35	-0.076	0.22	-0.040	0.31
1D S000012		1993	BJR MAKE MY DAY 981	EE.UU.		22	19	22	0.09	0.54	11.80	0.50	-1.03	0.55	17.32	0.59	20.07	0.34	0.67	0.37	-1.015	0.46	-0.028	0.33	0.080	0.41
1D S000235		2005	BLEVINS MISSION 5709	EE.UU.		73	23	64	0.77	0.61	7.10	0.60	5.17	0.58	16.89	0.66	13.64	0.42	0.11	0.42	0.854	0.53	0.070	0.40	0.001	0.49
1D SB2817		1997	BLUE RIDGE VIGOR 703	EE.UU.		20	8	14	-0.50	0.45	8.94	0.43	2.10	0.43	20.57	0.50	15.83	0.25	0.33	0.31	0.342	0.30	-0.051	0.19	-0.022	0.25
1D S000036	-1	1997	BON VIEW NEW DESIGN 1407	EE.UU.		8	19	3	0.43	0.50	10.68	0.47	5.00	0.50	20.86	0.53	14.48	0.35	0.65	0.36	0.377	0.42	-0.048	0.33	-0.045	0.38
1D S000019		1998	BON VIEW NEW DESIGN 208	EE.UU.		157	32	122	0.48	0.70	11.91	0.69	4.48	0.66	20.17	0.73	11.19	0.49	1.13	0.56	1.601	0.62	0.114	0.48	0.038	0.55
1D S000014		1998	BON VIEW NEW DESIGN 878	EE.UU.		171	78	127	1.37	0.77	12.97	0.77	6.10	0.75	22.19	0.80	24.89	0.60	0.54	0.66	1.640	0.70	-0.061	0.59	-0.070	0.65
1D S000010		1996	BON VIEW SPECTRUM 1176	EE.UU.		19	11	3	0.86	0.46	7.34	0.41	3.90	0.44	14.21	0.48	9.66	0.28	0.17	0.25	1.376	0.25	-0.008	0.15	-0.075	0.21
1D S000136		1998	BOYD NEW DAY 8005	EE.UU.		12	12	11	0.80	0.47	16.57	0.45	3.76	0.47	31.16	0.51	24.09	0.29	0.46	0.28	2.690	0.38	0.093	0.28	0.052	0.35
1D S000534		2009	BOYD RESUME 9008	EE.UU.		21	6	16	0.43	0.53	14.78	0.46	3.47	0.42	30.35	0.49	28.14	0.32	0.46	0.24	0.894	0.35	0.193	0.25	0.144	0.33
1D S000356		2008	BROWN COVENANT U7548	EE.UU.		53	18	43	-0.70	0.58	11.02	0.57	1.55	0.50	19.73	0.60	16.93	0.23	-0.24	0.40	0.555	0.42	0.117	0.28	0.105	0.38
1D S000360		2008	BROWN HERITAGE U6509	EE.UU.		24	8	17	-1.39	0.49	10.54	0.46	-3.32	0.41	12.39	0.50	13.25	0.19	-0.12	0.30	-0.711	0.29	-0.075	0.18	0.027	0.27
1D 147033	-1	2011	BROWN JYJ REDEMPTION Y 1334	EE.UU.		83	0	26	-0.45	0.58	18.88	0.59	-3.99	0.36	19.48	0.51	20.87	0.20	0.41	0.25	0.999	0.31	-0.035	0.20	0.049	0.28
1D SB2640		1995	BT ULTIMA 75E	EE.UU.		9	10	3	2.03	0.43	2.28	0.37	1.52	0.44	11.39	0.47	20.77	0.30	-0.03	0.28	-0.745	0.27	0.031	0.17	0.022	0.22

Hijos PD = Número de hijos con registro al destete - Hijos HL = Número de hijas con descendencia con registros al destete - Hijos ultras. = Número de hijos con registro de Área de ojo de bife - # DEP Promedio de Padres

EVALUACION DE REPRODUCTORES ABERDEEN ANGUS - JULIO 2018

TOROS PADRES



H.B.U.	Rp	F.Nac.	Nombre	Criador	TE	Hijos PD	Hijos HL	Hijos ultras.	Dep PN	Prec PN	Dep PD	Prec PD	Dep HL	Prec HL	Dep P18	Prec P18	Dep PA	Prec PA	Dep CE	Prec CE	Dep AOB	Prec AOB	Dep Grasa	Prec Grasa	Dep MAR	Prec MAR
1D SB2894		1989	BUF CRK HOBO 1961	EE.UU.		302	67	111	0.12	0.77	7.46	0.76	2.61	0.73	11.93	0.79	15.13	0.51	0.17	0.65	0.256	0.62	0.166	0.49	0.098	0.56
1D S000506		2009	BUFORD BLUESTEM 9974	EE.UU.		18	1	18	2.05	0.43	25.98	0.45	0.87	0.41	40.51	0.49	37.98	0.26	0.39	0.33	3.523	0.38	0.051	0.27	0.037	0.33
1D S000027		1995	C A FUTURE DIRECTION 5321	EE.UU.		73	57	46	0.83	0.71	10.20	0.68	3.09	0.70	19.32	0.74	19.34	0.56	-0.16	0.59	1.956	0.62	0.239	0.52	0.111	0.58
1D SC2941		1992	C S U AGGIE EMULATION 2144	EE.UU.		144	39	74	0.07	0.73	12.45	0.72	3.90	0.69	25.55	0.76	23.12	0.58	0.45	0.61	0.324	0.62	0.050	0.50	0.049	0.58
1D S000476		2007	CCA EMBLAZON 702	EE.UU.		15	2	10	-0.04	0.39	9.00	0.39	9.12	0.33	36.08	0.41	32.66	0.25	0.38	0.27	2.301	0.27	0.059	0.19	-0.036	0.25
1D S000067		1995	CIRCLE A 6807 5011	EE.UU.		8	0	6	0.89	0.30	10.32	0.31	3.72	0.31	22.27	0.36	22.79	0.19	0.46	0.25	0.365	0.23	-0.029	0.17	0.020	0.22
1D 140001		2010	COLEMAN CHARLO 0256	EE.UU.		217	5	100	0.28	0.75	14.26	0.75	2.63	0.54	26.51	0.76	19.31	0.38	0.91	0.58	2.624	0.59	0.187	0.47	0.064	0.54
1D 157583		2011	COLEMAN KNIGHT 209	EE.UU.		28	0	0	0.73	0.41	13.47	0.41	-0.36	0.12	18.04	0.20	17.35	0.14								
1D S000392		2009	COLEMAN REGIS 904	EE.UU.		227	61	150	0.24	0.78	16.42	0.78	-0.98	0.67	21.51	0.79	20.22	0.43	0.70	0.63	1.022	0.68	-0.048	0.57	0.014	0.64
1D 156174		2014	COLEMAN VENTURE 403	EE.UU.		85	0	0	0.21	0.69	16.80	0.67	0.06	0.15	26.50	0.26	24.60	0.19								
1D S000328		2007	CONNEALY ANSWER 71	EE.UU.		106	45	80	0.86	0.67	22.34	0.65	2.21	0.62	37.20	0.69	34.14	0.48	1.05	0.42	2.639	0.53	0.097	0.41	0.044	0.49
1D SC3107		1997	CONNEALY BOTTOMLINE	EE.UU.		37	5	24	0.73	0.54	12.95	0.54	0.78	0.47	17.90	0.57	22.54	0.29	0.53	0.35	-0.123	0.42	-0.014	0.29	0.036	0.35
1D S000425		2010	CONNEALY CAPITALIST 028	EE.UU.		35	2	6	0.44	0.57	12.32	0.56	3.38	0.33	27.49	0.43	26.53	0.27	0.84	0.23	1.481	0.26	0.048	0.21	0.028	0.25
1D S000471		2010	CONNEALY COMBINATION 0188	EE.UU.		85	14	29	-0.75	0.65	8.94	0.62	5.13	0.45	26.77	0.56	18.83	0.23	0.39	0.25	1.689	0.35	0.207	0.22	0.098	0.31
1D S000516		2011	CONNEALY COMRADE 1385	EE.UU.		123	20	72	-1.66	0.72	12.78	0.71	-2.77	0.56	18.65	0.73	21.12	0.32	-0.56	0.49	1.216	0.57	-0.041	0.44	-0.026	0.53
1D S000427		2010	CONNEALY CONFIDENCE 0100	EE.UU.		16	12	12	-0.94	0.44	10.63	0.45	2.12	0.41	20.57	0.49	16.14	0.23	0.22	0.23	2.927	0.34	0.177	0.24	0.041	0.31
1D S000484		2009	CONNEALY CONSENSUS 7229	EE.UU.		36	9	22	-0.17	0.57	14.40	0.51	-4.12	0.44	19.00	0.54	21.66	0.24	-0.18	0.25	1.173	0.35	0.093	0.25	0.098	0.33
1D S000309		2005	CONNEALY CONTRAST	EE.UU.		21	14	6	-0.31	0.46	5.79	0.45	0.52	0.48	15.51	0.54	19.83	0.35	0.79	0.32	0.353	0.30	0.013	0.18	0.034	0.27
1D S000550		2012	CONNEALY COURAGE 25L	EE.UU.		305	8	150	-0.43	0.81	15.00	0.80	-1.56	0.55	19.11	0.80	22.10	0.32	-0.29	0.65	2.967	0.67	0.130	0.56	0.037	0.62
1D S000236		2005	CONNEALY DANNY 5398	EE.UU.		42	14	28	0.27	0.59	11.86	0.56	3.40	0.49	24.50	0.59	22.19	0.28	0.76	0.37	0.713	0.42	-0.031	0.29	-0.004	0.38
1D SC2822		1993	CONNEALY DATELINE	EE.UU.		28	34	7	0.81	0.64	11.19	0.59	-1.75	0.63	10.93	0.66	19.80	0.40	0.61	0.48	-0.584	0.52	-0.049	0.41	0.038	0.47
1D S000510		2007	CONNEALY FINAL PRODUCT	EE.UU.		5	0	2	0.91	0.14	13.31	0.22	0.51	0.14	21.66	0.19	23.35	0.10	0.66	0.11	1.257	0.10	0.001	0.07	0.006	0.09
1D SC3052		1997	CONNEALY FREIGHTLINER	EE.UU.		24	32	10	0.93	0.57	7.65	0.53	-2.19	0.57	11.12	0.61	18.85	0.41	0.93	0.42	0.202	0.44	0.015	0.31	0.009	0.39
1D 153323		2011	CONNEALY GUINNES	EE.UU.		64	0	35	1.05	0.59	18.72	0.60	-0.27	0.41	24.82	0.59	29.44	0.21	0.46	0.38	0.745	0.40	-0.026	0.27	0.033	0.36
1D S000479		2008	CONNEALY IN SURE 8524	EE.UU.		9	1	9	0.80	0.31	21.32	0.32	-3.66	0.30	24.48	0.37	26.37	0.17	0.77	0.19	1.589	0.25	-0.023	0.16	0.055	0.21
1D S000544		2010	CONNEALY IRISH 0204	EE.UU.		26	1	22	0.79	0.50	11.12	0.49	5.93	0.39	32.27	0.52	27.08	0.20	0.54	0.29	1.689	0.37	-0.022	0.24	-0.028	0.32
1D S000394		2007	CONNEALY MENTOR 7374	EE.UU.		55	20	39	1.66	0.63	17.62	0.61	-2.04	0.56	19.94	0.64	25.25	0.35	1.60	0.40	2.655	0.49	0.055	0.37	0.017	0.46
1D S000533		2007	CONNEALY RIGHT ANSWER 746	EE.UU.		1	0	0	0.30	0.21	17.80	0.22	-0.03	0.19	27.82	0.21	29.50	0.16	0.96	0.17						
1D S000040		1998	CRA BEXTOR 872 5205 608	EE.UU.		310	118	210	1.36	0.80	17.62	0.78	0.06	0.77	27.00	0.82	26.64	0.66	0.64	0.66	1.242	0.72	-0.007	0.62	0.024	0.68
1D S000540		2011	CURTIN LUMINEER 2001	EE.UU.		12	0	7	-0.41	0.35	8.74	0.36	1.20	0.33	18.40	0.40	18.20	0.18	0.20	0.26	-0.317	0.23	-0.036	0.16	0.032	0.20
1D SD2321		1986	D H D TRAVELER 6807	EE.UU.		37	41	0	0.98	0.71	9.66	0.67	2.03	0.69	15.04	0.71	21.07	0.53	0.30	0.59						
1D 150293		2010	DDA FREEMEN 160K	EE.UU.		3	0	0	0.55	0.20	13.25	0.21	-1.44	0.12	14.32	0.15	18.26	0.13								
1D S000513		2010	DUFF ANGUS 011	EE.UU.		123	18	55	0.36	0.71	14.06	0.72	-1.94	0.53	16.02	0.70	15.12	0.32	-0.19	0.52	1.925	0.52	-0.001	0.38	0.000	0.47
1D S000511		2009	DUFF PALERMO 0915	EE.UU.		28	1	12	0.80	0.47	19.39	0.49	0.17	0.35	27.26	0.47	26.27	0.18	0.40	0.19	0.974	0.26	-0.006	0.15	0.017	0.22
1D S000348		2007	DUFF STANDOUT 785	EE.UU.		37	11	30	-0.07	0.54	16.47	0.54	-6.16	0.48	11.50	0.58	17.61	0.31	-0.52	0.37	-1.731	0.42	-0.063	0.29	0.104	0.38
1D S000565		2010	DUFF TARGET 033	EE.UU.		73	5	31	-0.05	0.60	7.73	0.62	-0.42	0.47	11.96	0.63	13.69	0.27	-0.43	0.41	1.369	0.40	0.041	0.25	0.011	0.33

Hijos PD = Número de hijos con registro al destete - Hijos HL = Número de hijas con descendencia con registros al destete - Hijos ultras. = Número de hijos con registro de Área de ojo de bife - # DEP Promedio de Padres

EVALUACION DE REPRODUCTORES ABERDEEN ANGUS - JULIO 2018

TOROS PADRES



H.B.U.	Rp	F.Nac.	Nombre	Criador	TE	Hijos PD	Hijos HL	Hijos ultras.	Dep PN	Prec PN	Dep PD	Prec PD	Dep HL	Prec HL	Dep P18	Prec P18	Dep PA	Prec PA	Dep CE	Prec CE	Dep AOB	Prec AOB	Dep Grasa	Prec Grasa	Dep MAR	Prec MAR
1D S000332		2006	DUNLOUISE COMMANDER BOND	EE.UU.		31	3	9	0.43	0.43	6.27	0.43	-5.99	0.32	-7.07	0.41	-2.62	0.19	-0.49	0.16	-1.349	0.17	0.026	0.10	0.112	0.16
1D S000422		2010	ELLINGSON SCOTSMAN 0010	EE.UU.		7	0	7	0.83	0.23	15.88	0.26	1.53	0.26	30.02	0.31	27.00	0.15	0.39	0.20	1.306	0.21	0.060	0.14	0.058	0.20
1D S000002		1997	F A F RESOLVE 167	EE.UU.		17	16	4	0.43	0.52	6.99	0.46	-5.27	0.48	6.17	0.53	18.67	0.30	-0.03	0.34	-0.183	0.29	-0.029	0.18	0.003	0.24
1D S000073		1999	FAR KRUGERRAND 410H	EE.UU.		89	43	60	1.53	0.63	15.17	0.58	-0.65	0.60	20.58	0.65	24.59	0.43	0.69	0.43	0.966	0.48	-0.017	0.34	0.013	0.42
1D S000445		2005	FEDDES BIG SKY R9	EE.UU.		9	8	4	0.10	0.32	12.60	0.31	4.73	0.28	32.06	0.33	26.60	0.15	0.16	0.11	0.431	0.18	0.023	0.11	0.090	0.16
1D S000094		1998	FRITZ HI HO 849	EE.UU.		14	7	10	0.41	0.40	14.59	0.39	-7.21	0.40	12.34	0.45	29.97	0.24	-0.17	0.24	-0.858	0.29	-0.188	0.18	-0.043	0.25
1D S000539		2010	G A R DAYLIGHT	EE.UU.		21	0	5	0.34	0.40	14.64	0.40	3.49	0.27	30.59	0.36	26.56	0.16	0.14	0.08	1.476	0.14	0.072	0.08	0.079	0.12
1D S000054		1998	G A R GRID MAKER	EE.UU.		44	37	29	2.11	0.68	18.70	0.65	-4.12	0.65	20.99	0.69	24.40	0.47	0.65	0.53	2.002	0.57	-0.008	0.47	0.000	0.54
1D S000213		2000	G A R YIELD GRADE	EE.UU.		18	14	17	1.11	0.46	21.92	0.44	-0.62	0.47	33.02	0.52	36.33	0.33	0.13	0.28	1.940	0.38	0.082	0.27	0.093	0.35
1D S000043		1990	G D A R TRAVELER 011	EE.UU.		37	14	30	1.09	0.53	12.63	0.53	0.18	0.51	17.75	0.58	23.76	0.34	0.38	0.39	-0.724	0.43	-0.087	0.30	0.003	0.38
1D S000129		1997	G F GOOD NEWS	EE.UU.		26	12	24	0.54	0.40	17.29	0.40	1.99	0.43	28.52	0.48	23.67	0.24	0.92	0.28	0.709	0.34	-0.011	0.22	0.040	0.31
1D S000004		1994	G T SENTRY	EE.UU.		25	13	6	0.30	0.49	11.53	0.48	3.89	0.48	21.60	0.53	10.79	0.38	-0.01	0.29	1.605	0.29	0.049	0.21	-0.011	0.26
1D S000234		2005	GAR GAME ON	EE.UU.		178	47	142	0.38	0.75	12.85	0.74	3.28	0.68	24.32	0.78	22.80	0.51	0.38	0.62	2.138	0.67	0.030	0.56	-0.009	0.63
1D S000237		2002	GAR INTEGRITY	EE.UU.		6	7	6	1.58	0.34	11.92	0.32	3.48	0.36	20.84	0.40	18.56	0.24	0.30	0.21	0.854	0.26	0.043	0.18	0.053	0.24
1D S000212		1999	GAR PREDESTINED	EE.UU.		26	15	20	1.34	0.57	9.44	0.55	1.05	0.53	14.26	0.59	18.55	0.34	0.16	0.40	0.487	0.46	0.047	0.35	0.037	0.43
1D S000087		2002	GAR PREMIUM BEEF	EE.UU.		348	147	254	0.63	0.83	10.67	0.81	0.77	0.80	20.04	0.84	28.07	0.66	0.50	0.73	1.145	0.76	0.062	0.67	0.028	0.73
1D S000210		1999	GAR RETAIL PRODUCT	EE.UU.		62	31	55	1.66	0.66	13.95	0.65	1.76	0.64	21.91	0.70	26.66	0.48	0.76	0.53	1.346	0.58	0.035	0.47	0.029	0.55
1D S000288		2006	GAR SYMMETRY	EE.UU.		17	0	8	0.50	0.35	13.41	0.36	2.34	0.25	25.13	0.34	25.57	0.15	0.26	0.08	0.781	0.19	-0.053	0.11	0.018	0.17
1D S000297		2004	GDAR GAME DAY 449	EE.UU.		18	5	15	1.05	0.42	13.51	0.43	1.98	0.39	21.32	0.47	17.21	0.27	0.05	0.28	2.523	0.31	0.151	0.20	0.063	0.28
1D S000113		2000	GENETICS BY DESIGN 049	EE.UU.		10	0	9	0.84	0.30	6.23	0.32	-0.83	0.30	2.44	0.36	6.64	0.17	0.18	0.24	-1.931	0.24	-0.053	0.16	0.048	0.22
1D S000137		2003	GENEX REPLICA 1081	EE.UU.		36	10	30	0.70	0.56	16.12	0.56	0.23	0.54	23.52	0.61	29.61	0.43	0.41	0.44	1.560	0.47	0.228	0.36	0.172	0.44
1D SG2625		1995	GIBB ILLINI	EE.UU.		5	8	2	0.95	0.32	12.83	0.27	2.00	0.33	22.05	0.38	22.89	0.20	0.63	0.24	-0.170	0.23	0.003	0.14	0.043	0.18
1D S000024		1997	GLACIER CHATEAU 744	EE.UU.		34	23	32	0.56	0.61	16.42	0.59	2.41	0.61	31.30	0.65	33.78	0.36	-0.14	0.51	2.243	0.53	-0.004	0.42	-0.006	0.49
1D S000104		1999	GLACIER HI COUNTRY 926	EE.UU.		6	1	5	0.85	0.27	12.20	0.27	0.80	0.26	21.87	0.30	24.57	0.15	-0.19	0.19	1.566	0.20	0.021	0.13	0.016	0.18
1D SG2895		1992	GLACIER LOGAN 210	EE.UU.		8	6	8	0.74	0.41	8.62	0.39	5.33	0.42	22.71	0.47	12.43	0.26	0.87	0.31	1.062	0.35	-0.030	0.24	-0.021	0.31
1D S000092		2000	GLACIER MARIAH 080	EE.UU.		5	3	5	0.32	0.31	9.50	0.30	2.57	0.34	16.81	0.37	16.41	0.22	0.23	0.24	1.083	0.27	-0.028	0.19	-0.046	0.24
1D SG2595		1995	GLACIER MARIAS 548	EE.UU.		15	27	3	0.37	0.63	4.22	0.59	6.59	0.62	14.86	0.65	11.53	0.43	0.02	0.51	0.952	0.53	-0.100	0.44	-0.117	0.49
1D S000231		2005	GMRA LARAMIE 5110	EE.UU.		5	4	5	-1.43	0.24	7.46	0.21	1.07	0.24	17.24	0.27	15.61	0.12	0.22	0.11	0.435	0.15	-0.022	0.09	0.007	0.13
1D S000056		2000	GP CATALYST 025	EE.UU.		45	31	31	0.55	0.62	8.80	0.61	-0.15	0.62	16.35	0.66	26.48	0.47	-0.71	0.45	1.210	0.52	-0.159	0.40	-0.120	0.47
1D S000020		1996	H A FERDINAND 6334	EE.UU.		7	5	6	1.16	0.32	11.43	0.29	-1.49	0.31	13.91	0.37	16.29	0.14	0.10	0.18	0.205	0.21	0.000	0.11	0.042	0.17
1D S000461	-1	2000	H A IMAGE MAKER 0415	EE.UU.		9	1	4	1.36	0.31	13.27	0.31	3.97	0.28	24.32	0.36	20.74	0.17	0.39	0.18	-0.144	0.13	-0.031	0.07	0.057	0.12
1D 151676		2014	HAYNES OUTRIGHT 452	EE.UU.		19	0	0	0.34	0.32	9.70	0.33	2.05	0.10	20.25	0.16	18.61	0.12								
1D SH2909		1996	HLH BUSTER 406 603	EE.UU.		42	36	12	0.65	0.63	13.44	0.60	-0.43	0.63	16.84	0.67	26.80	0.44	0.11	0.49	0.248	0.50	-0.266	0.37	-0.133	0.44
1D S000051		1997	HLH EQUALIZER 502 705	EE.UU.		20	9	9	0.36	0.44	9.05	0.43	7.12	0.44	25.31	0.50	21.78	0.27	0.21	0.30	0.955	0.29	-0.098	0.17	-0.115	0.24
1D S000006		1998	HOLDEN HI-C 8128	EE.UU.		41	22	23	0.55	0.60	13.84	0.59	-0.15	0.56	22.46	0.64	24.95	0.41	1.33	0.44	1.426	0.46	-0.017	0.33	0.015	0.41
1D S000262		2001	HSAF BANDO 1961	EE.UU.		41	16	25	0.89	0.58	15.78	0.58	2.05	0.55	26.39	0.63	33.30	0.41	-0.06	0.42	1.287	0.45	0.070	0.32	0.022	0.41

Hijos PD = Número de hijos con registro al destete - Hijos HL = Número de hijas con descendencia con registros al destete - Hijos ultras. = Número de hijos con registro de Área de ojo de bife - # DEP Promedio de Padres

EVALUACION DE REPRODUCTORES ABERDEEN ANGUS - JULIO 2018

TOROS PADRES



H.B.U.	Rp	F.Nac.	Nombre	Criador	TE	Hijos PD	Hijos HL	Hijos ultras.	Dep PN	Prec PN	Dep PD	Prec PD	Dep HL	Prec HL	Dep P18	Prec P18	Dep PA	Prec PA	Dep CE	Prec CE	Dep AOB	Prec AOB	Dep Grasa	Prec Grasa	Dep MAR	Prec MAR
1D 141850		2010	HXC BIG IRON 0024X	EE.UU.		16	0	3	1.60	0.36	18.02	0.37	6.93	0.17	40.97	0.25	33.51	0.12			1.839	0.11	-0.023	0.06	-0.041	0.10
1D S000398		2004	HXC CONQUEST 4405P	EE.UU.		23	16	13	-1.25	0.44	15.11	0.44	0.61	0.41	27.05	0.47	22.76	0.20	0.85	0.10	2.010	0.28	0.034	0.17	0.019	0.25
1D S000243		1999	IRONWOOD NEW LEVEL	EE.UU.		12	5	11	0.49	0.36	16.78	0.37	-0.19	0.38	21.31	0.43	18.20	0.27	0.26	0.23	1.215	0.29	-0.057	0.19	0.013	0.27
1D S000041		1998	JWK SLEEPY BOY 8134	EE.UU.		32	6	27	0.85	0.54	13.48	0.53	-2.61	0.50	16.07	0.58	15.62	0.31	0.69	0.36	-0.464	0.45	-0.023	0.31	0.059	0.40
1D S000505	-1	2009	K C F BENNETT ABSOLUTE	EE.UU.		4	2	3	0.80	0.28	13.22	0.27	2.81	0.25	27.79	0.28	28.78	0.19			1.622	0.20	0.045	0.16	0.026	0.19
1D S000021		1995	K M A FOURTRAX 5134	EE.UU.		53	8	47	1.11	0.38	6.27	0.51	1.95	0.49	9.12	0.57	8.12	0.27	0.15	0.35	0.357	0.43	-0.094	0.29	-0.064	0.36
1D S000508		2005	KESSLERS FRONTMAN R001	EE.UU.		133	5	54	0.49	0.71	14.65	0.72	-0.25	0.49	19.97	0.70	18.17	0.28	0.63	0.46	1.659	0.51	-0.033	0.36	-0.022	0.44
1D SK1923		1987	KJM SOMETHING SPECIAL	EE.UU.		3	10	0	1.37	0.31	8.62	0.22	2.30	0.32	13.64	0.37	11.40	0.17	0.05	0.17						
1D 152509		2014	KOUPAL KOZI 418	EE.UU.		7	0	5	0.66	0.24	16.42	0.23	5.63	0.20	34.63	0.25	33.80	0.10	0.73	0.12	0.625	0.14	-0.016	0.07	0.039	0.13
1D S000538		2011	KSU SCHOLAR 1104	EE.UU.		29	2	0	-0.13	0.43	10.94	0.43	-0.47	0.26	18.37	0.32	19.07	0.23								
1D S000177		1999	L T 598 BANDO 9074	EE.UU.		56	19	39	0.86	0.63	15.53	0.63	5.60	0.59	28.90	0.67	27.07	0.44	0.68	0.49	0.783	0.52	0.083	0.39	0.069	0.48
1D S000001		1994	LARKS CANYON 74D4	EE.UU.		83	53	26	0.76	0.70	10.92	0.69	2.28	0.71	15.43	0.74	15.80	0.58	-0.07	0.58	-0.017	0.58	-0.068	0.47	-0.014	0.54
1D S000448		2010	LARSON SUN KING 016	EE.UU.		41	18	17	-0.78	0.52	11.59	0.55	1.36	0.44	21.89	0.54	20.19	0.24	0.79	0.28	-0.621	0.34	-0.053	0.22	0.071	0.31
1D S000120		1999	LCC ABOVE & BEYOND 1300J	EE.UU.		29	0	18	-1.85	0.49	2.37	0.49	-0.87	0.38	6.86	0.50	9.81	0.20	-0.37	0.21	1.015	0.34	-0.020	0.20	-0.077	0.26
1D S000086		2001	LCC DILLON G689L	EE.UU.		250	62	162	0.47	0.79	10.75	0.79	5.01	0.75	27.45	0.81	18.98	0.66	0.68	0.67	3.780	0.71	0.146	0.61	0.014	0.67
1D S000128		2003	LCC FIELD DAY A614N	EE.UU.		16	19	11	0.74	0.48	13.12	0.45	-1.39	0.48	22.08	0.53	27.70	0.29	0.73	0.35	0.756	0.36	0.066	0.27	0.055	0.33
1D S000232		2001	LCC GRAVITY B252L	EE.UU.		13	4	12	1.22	0.31	10.66	0.29	4.20	0.31	28.38	0.35	28.83	0.17	-0.04	0.18	0.050	0.22	-0.065	0.15	0.014	0.19
1D S000096		2002	LCC MAJOR LEAGUE A502M	EE.UU.		168	67	87	0.48	0.76	14.38	0.76	6.45	0.73	31.47	0.79	27.60	0.53	0.53	0.64	1.753	0.65	0.085	0.54	0.076	0.61
1D S000171		2002	LCC NEW STANDARD	EE.UU.		8	1	8	0.70	0.30	8.34	0.30	3.97	0.32	17.30	0.36	15.63	0.20	0.36	0.25	-0.025	0.25	-0.014	0.17	-0.010	0.23
1D S000130		2001	LCC RIBEYE A133L	EE.UU.		4	2	3	0.14	0.21	6.25	0.20	-1.80	0.22	6.44	0.23	12.08	0.12	0.14	0.14	-0.104	0.15	-0.071	0.11	-0.021	0.15
1D S000110		2002	LCC SULTAN G041	EE.UU.		3	0	3	-0.12	0.20	10.82	0.20	2.19	0.22	18.82	0.24	14.61	0.14	0.29	0.16	0.906	0.17	0.012	0.12	-0.002	0.16
1D S000058		1999	LCC TASSEL EXECUTIVE 61J	EE.UU.		10	4	8	0.54	0.38	8.63	0.38	-0.07	0.38	13.38	0.43	14.89	0.23	-0.28	0.28	-0.303	0.27	-0.112	0.17	-0.029	0.23
1D SL2910		1994	LCHMAN COPPER ROB 1204D	EE.UU.		96	73	59	-1.03	0.75	7.18	0.72	2.14	0.73	11.51	0.77	7.27	0.56	-0.06	0.63	0.952	0.64	-0.070	0.53	-0.069	0.59
1D SL3087		1997	LCHMAN GRANDCANYON 1244G	EE.UU.		18	43	15	1.11	0.63	14.00	0.60	1.83	0.63	24.14	0.67	22.49	0.43	0.22	0.52	-0.310	0.56	-0.011	0.45	0.074	0.51
1D S000169		1998	LCHMN SHARPSHOOTER 1369	EE.UU.		49	14	42	0.16	0.50	11.46	0.55	-0.79	0.50	22.22	0.61	29.94	0.29	0.32	0.40	-1.068	0.45	-0.115	0.33	0.012	0.42
1D S000214		2005	LCOC WORLD SERIES A041R	EE.UU.		29	10	25	-0.59	0.53	8.26	0.52	-1.50	0.51	11.46	0.58	16.41	0.37	0.28	0.39	0.450	0.44	0.068	0.33	0.082	0.41
1D 151838		2009	LD EMBLAZON 999	EE.UU.		3	0	0	0.04	0.21	14.45	0.22	-1.57	0.12	17.35	0.15	21.94	0.12								
1D S000053		1991	LEACHMAN HERO 9558	EE.UU.		6	4	6	0.53	0.23	14.83	0.28	0.98	0.33	24.33	0.37	25.24	0.20	0.25	0.23	0.314	0.25	0.001	0.16	0.038	0.20
1D SL2594		1993	LEACHMAN SAUGAHATCHEE 3000C	EE.UU.		16	25	3	1.32	0.59	14.79	0.54	-0.22	0.58	23.59	0.62	25.99	0.42	-0.16	0.47	1.293	0.46	-0.003	0.37	0.017	0.42
1D S000355		2008	LIMESTONE GREAT DIVIDE U254	EE.UU.		231	46	166	1.50	0.78	14.55	0.78	-4.14	0.67	20.44	0.80	30.34	0.43	0.04	0.67	4.268	0.69	-0.010	0.59	-0.065	0.66
1D S000424		2009	LIMESTONE MADE RIGHT W935	EE.UU.		60	16	32	0.65	0.64	11.53	0.64	1.94	0.51	21.29	0.63	20.27	0.29	0.30	0.40	1.903	0.46	-0.004	0.34	-0.020	0.43
1D SL2458		1990	LMAN KING ROB 8621	EE.UU.		22	37	12	0.62	0.66	12.04	0.62	3.60	0.65	21.93	0.68	19.17	0.50	-0.23	0.55	1.419	0.57	-0.121	0.48	-0.099	0.52
1D S000022		1998	LODI PRINCE 2632	EE.UU.		46	18	34	0.78	0.55	8.11	0.57	-0.02	0.57	9.11	0.64	7.92	0.35	0.19	0.43	-0.814	0.47	-0.104	0.32	-0.030	0.40
1D S000273		2004	LSF CAPITAL 4099P	EE.UU.		20	7	12	-0.15	0.45	12.25	0.45	-8.40	0.41	8.39	0.50	21.95	0.23	-0.30	0.29	1.508	0.30	0.007	0.19	0.048	0.27
1D S000282		2002	LSF COMBINATION A301M	EE.UU.		15	3	11	-0.70	0.36	4.24	0.37	4.21	0.31	16.85	0.42	10.28	0.19	-0.24	0.18	1.168	0.24	0.017	0.14	-0.005	0.20
1D S000228		2004	LT CURVE BENDER 4810 OF EA	EE.UU.		27	12	25	1.46	0.52	16.19	0.52	2.01	0.51	34.32	0.58	36.69	0.39	1.30	0.34	1.461	0.45	-0.016	0.33	0.001	0.42

Hijos PD = Número de hijos con registro al destete - Hijos HL = Número de hijas con descendencia con registros al destete - Hijos ultras. = Número de hijos con registro de Área de ojo de bife - # DEP Promedio de Padres

EVALUACION DE REPRODUCTORES ABERDEEN ANGUS - JULIO 2018

TOROS PADRES



H.B.U.	Rp	F.Nac.	Nombre	Criador	TE	Hijos PD	Hijos HL	Hijos ultras.	Dep PN	Prec PN	Dep PD	Prec PD	Dep HL	Prec HL	Dep P18	Prec P18	Dep PA	Prec PA	Dep CE	Prec CE	Dep AOB	Prec AOB	Dep Grasa	Prec Grasa	Dep MAR	Prec MAR
1D S000553		2009	MCATL PURE PRODUCT 903-55	EE.UU.		5	2	4	0.83	0.20	15.61	0.22	-1.80	0.22	19.67	0.26	23.71	0.10	0.60	0.13	0.416	0.13	-0.028	0.07	0.025	0.12
1D S000227		2004	MCC DAYBREAK	EE.UU.		3	1	2	0.01	0.22	13.51	0.23	5.20	0.22	31.97	0.25	25.16	0.15	0.35	0.09	2.274	0.15	0.053	0.10	0.019	0.13
1D S000170		2003	MESSMER JUDGE 36N	EE.UU.		4	3	3	0.81	0.21	13.91	0.21	-3.37	0.22	15.48	0.25	18.39	0.14	0.48	0.05	1.451	0.14	-0.011	0.08	0.008	0.13
1D S000447		2008	MF NET RETURN 8197	EE.UU.		127	29	82	1.28	0.70	16.33	0.72	-1.10	0.61	23.43	0.73	29.66	0.48	0.58	0.55	1.526	0.60	-0.035	0.48	0.006	0.55
1D S000015		1992	MLK CRK HOBO 5228	EE.UU.		32	11	27	-1.22	0.57	3.50	0.54	1.57	0.53	6.21	0.60	4.35	0.35	-0.11	0.40	1.048	0.45	0.114	0.33	0.020	0.40
1D 150238		2009	MOHNEN LONG DISTANCE 1639	EE.UU.		24	0	7	-0.57	0.45	12.48	0.46	-1.14	0.27	14.49	0.38	18.35	0.17	0.12	0.15	-0.658	0.20	0.003	0.12	0.039	0.18
1D S000158		2001	MYTTY IN FOCUS	EE.UU.		47	16	30	-0.13	0.61	13.59	0.61	-1.09	0.54	19.99	0.65	22.85	0.36	0.93	0.48	2.377	0.46	0.011	0.33	-0.001	0.42
1D S000091		1996	N BAR PRIME TIME D806	EE.UU.		121	54	87	0.20	0.73	1.20	0.72	5.17	0.70	9.65	0.76	0.20	0.58	0.19	0.58	-0.750	0.65	0.220	0.54	0.123	0.61
1D S000007		1994	O G L BATTLE CRY 427 128	EE.UU.		6	9	5	0.40	0.39	5.97	0.35	-0.22	0.40	18.24	0.45	23.48	0.24	1.02	0.29	-2.055	0.31	-0.096	0.21	0.009	0.26
1D SO2129		1992	O S U 6T6 ULTRA	EE.UU.		28	30	3	1.24	0.61	5.30	0.55	3.53	0.60	16.72	0.65	15.57	0.40	0.31	0.42	0.797	0.40	0.163	0.28	0.089	0.33
1D S000547		1997	OAK HOLLOW 7709	EE.UU.		6	1	5	0.12	0.21	13.56	0.22	5.46	0.17	30.05	0.24	22.94	0.07	0.67	0.06	0.126	0.08	0.007	0.00	0.001	0.06
1D S000316		1995	OCC EMBLAZON 854E	EE.UU.		18	20	11	0.44	0.65	14.59	0.64	-0.79	0.61	19.71	0.66	22.80	0.45	-0.14	0.54	1.649	0.55	0.070	0.48	0.037	0.53
1D S000415		1997	OCC GREAT PLAINS 943G	EE.UU.		56	6	43	0.24	0.65	16.84	0.63	0.62	0.54	24.18	0.66	20.55	0.37	0.26	0.46	3.005	0.51	0.226	0.40	0.095	0.48
1D S000242		2002	OCC MAGNITUDE 805M	EE.UU.		19	3	13	0.04	0.32	9.18	0.37	-0.64	0.34	15.63	0.39	18.87	0.22	-0.10	0.19	1.123	0.26	0.013	0.18	0.018	0.22
1D S000230		2000	OHRR DAKOTA COPPER 29K	EE.UU.		9	5	8	0.35	0.36	12.38	0.36	6.21	0.37	30.96	0.42	26.13	0.22	0.43	0.25	2.018	0.29	-0.024	0.21	-0.050	0.27
1D S000477		2009	PEAK DOT ENCORE 502W	EE.UU.		35	10	28	0.78	0.48	10.43	0.53	-2.29	0.46	8.74	0.57	11.91	0.32	0.21	0.29	0.045	0.41	-0.058	0.28	-0.040	0.36
1D S000475		2009	PELTON STATEMENT 225W	EE.UU.		28	0	15	0.62	0.50	15.98	0.50	1.26	0.40	21.78	0.54	21.20	0.20	0.42	0.29	-0.740	0.31	-0.058	0.19	0.047	0.27
1D S000068		1997	PERRY POWER DESIGN 715	EE.UU.		6	0	6	0.67	0.24	12.38	0.24	1.48	0.25	19.30	0.29	19.39	0.15	0.45	0.13	0.358	0.20	0.030	0.14	0.046	0.19
1D 148869		2010	PVF INSIGHT 0129	EE.UU.		58	1	30	0.13	0.59	11.39	0.61	2.39	0.44	22.87	0.59	22.76	0.24	0.37	0.37	2.355	0.43	0.034	0.31	-0.034	0.39
1D S000315		2000	PVF NEW HORIZON 001	EE.UU.		5	3	4	1.59	0.24	13.29	0.24	3.55	0.24	25.12	0.29	22.76	0.12	0.48	0.17	1.363	0.17	0.129	0.11	0.078	0.16
1D S000464		2006	QUAKER HILL TEMPLATE 6J2	EE.UU.		14	7	12	0.09	0.35	5.56	0.34	-4.73	0.35	-0.55	0.41	5.99	0.20	0.03	0.06	-0.578	0.26	0.081	0.15	0.105	0.21
1D S000333		2007	RED 6 MILE FULL THROTTLE 171T	EE.UU.		42	10	29	0.79	0.55	12.49	0.56	-0.67	0.48	15.17	0.59	19.02	0.31	0.70	0.41	0.715	0.41	-0.195	0.28	-0.104	0.38
1D S000374		2002	RED CROWFOOT OLEA'S OSCAR	EE.UU.		13	0	0	1.13	0.31	7.11	0.32	-2.40	0.28	4.76	0.38	9.68	0.14	0.29	0.23						
1D 152668		2014	RED LAZY MC BENELLI 102B	EE.UU.		64	0	22	0.98	0.59	20.26	0.60	-0.99	0.37	25.63	0.53	28.16	0.20	0.24	0.26	0.419	0.27	-0.038	0.17	0.037	0.24
1D S000474		2007	RED SSS OLY 554T	EE.UU.		26	7	21	0.43	0.48	5.28	0.43	-3.36	0.36	1.99	0.47	7.21	0.17			-1.656	0.28	-0.087	0.17	-0.006	0.25
1D S000112		2001	RITO 2X15 OF RITA 8Z22 EXP	EE.UU.		11	2	9	1.25	0.34	15.02	0.34	3.07	0.32	24.99	0.38	19.80	0.22	0.08	0.18	0.907	0.24	-0.008	0.15	0.010	0.21
1D S000221		2006	RITO 6EM6 OF 4L3 EMBLAZON	EE.UU.		25	17	16	-0.38	0.60	7.39	0.56	3.95	0.53	18.69	0.59	13.96	0.31	-0.62	0.39	1.586	0.44	0.093	0.34	0.042	0.41
1D SR3024 -1		1996	RITO 6I6 OF 4B20 6807	EE.UU.		63	24	41	0.55	0.65	10.16	0.63	1.22	0.62	14.87	0.68	18.65	0.44	-0.15	0.52	0.149	0.54	-0.055	0.42	0.004	0.49
1D S000395		2008	RITO 954 OF RITA 7E2 5050	EE.UU.		6	4	5	-0.29	0.30	9.82	0.28	-0.58	0.30	16.07	0.34	19.85	0.18	0.08	0.15	1.937	0.20	-0.021	0.13	-0.032	0.18
1D S000035 -1		1995	S A F 598 BANDO 5175	EE.UU.		21	14	13	1.49	0.56	17.87	0.54	3.70	0.55	29.28	0.59	31.41	0.43	0.90	0.42	1.527	0.46	0.084	0.36	0.049	0.42
1D S000349		1999	S A F STRATEGY 9015	EE.UU.		4	3	1	0.72	0.20	15.41	0.20	3.53	0.23	30.53	0.26	29.37	0.18	0.51	0.13	0.991	0.12	-0.019	0.07	0.003	0.11
1D 156052 3205		2013	S A V ANGUS ACRES 3205	EE.UU.		13	0	0	-0.73	0.39	4.78	0.39	0.30	0.15	10.15	0.23	10.77	0.15								
1D S000531		2011	S A V ANGUS VALLEY 1867	EE.UU.		88	12	44	1.07	0.67	16.40	0.67	-0.52	0.52	23.74	0.66	25.29	0.29	0.57	0.39	1.210	0.48	0.124	0.36	0.084	0.44
1D S000444		2009	S A V BRAND NAME 9115	EE.UU.		5	1	5	0.67	0.29	11.04	0.30	-0.38	0.30	17.76	0.33	16.42	0.23	0.72	0.24	1.436	0.26	-0.092	0.21	-0.062	0.25
1D S000462		2008	S A V BRILLIANCE 8077	EE.UU.		236	14	119	0.30	0.78	14.50	0.77	1.45	0.59	27.61	0.76	27.88	0.35	0.66	0.60	0.517	0.62	-0.084	0.51	-0.008	0.57
1D S000135 -1		2000	S A V FINAL ANSWER 0035	EE.UU.		637	217	450	-0.51	0.87	16.83	0.86	0.54	0.83	26.89	0.88	29.86	0.74	1.22	0.79	1.709	0.81	0.114	0.74	0.079	0.79

Hijos PD = Número de hijos con registro al destete - Hijos HL = Número de hijas con descendencia con registros al destete - Hijos ultras. = Número de hijos con registro de Área de ojo de bife - # DEP Promedio de Padres

EVALUACION DE REPRODUCTORES ABERDEEN ANGUS - JULIO 2018

TOROS PADRES



H.B.U.	Rp	F.Nac.	Nombre	Criador	TE	Hijos PD	Hijos HL	Hijos ultras.	Dep PN	Prec PN	Dep PD	Prec PD	Dep HL	Prec HL	Dep P18	Prec P18	Dep PA	Prec PA	Dep CE	Prec CE	Dep AOB	Prec AOB	Dep Grasa	Prec Grasa	Dep MAR	Prec MAR
1D S000421		2006	S A V HEAVY HITTER 6347	EE.UU.		3	2	0	-0.11	0.29	13.83	0.28	2.04	0.26	28.37	0.29	30.50	0.21	0.78	0.18						
1D S000423		2009	S A V MUSTANG 9134	EE.UU.		41	13	26	-0.52	0.60	16.39	0.57	0.25	0.50	24.71	0.60	24.84	0.31	1.42	0.40	2.025	0.44	0.093	0.33	0.081	0.41
1D S000466		2010	S A V POTENTIAL 0205	EE.UU.		13	4	10	1.66	0.40	18.90	0.40	-1.14	0.38	30.25	0.44	36.18	0.27	0.37	0.28	1.999	0.31	0.080	0.22	0.085	0.29
1D S000465		2007	S A V PRIORITY 7283	EE.UU.		124	39	102	0.53	0.71	16.40	0.71	-0.59	0.63	23.65	0.74	21.90	0.47	0.44	0.58	1.855	0.61	0.039	0.49	0.031	0.57
1D S000537		2010	S A V RADIANCE 0801	EE.UU.		150	14	41	0.07	0.71	17.93	0.72	2.74	0.51	34.90	0.67	32.30	0.27	0.75	0.42	0.105	0.49	-0.061	0.36	0.072	0.44
1D 156050	4876	2014	S A V REAL PERFORMANCE 4876	EE.UU.		2	0	0	0.80	0.23	18.99	0.21	-3.18	0.13	23.10	0.18	26.84	0.10								
1D S000432		2006	S CHISUM 6175	EE.UU.		20	6	14	0.05	0.31	12.41	0.32	-0.07	0.29	14.81	0.37	14.07	0.17	0.28	0.19	0.580	0.20	-0.043	0.12	-0.003	0.18
1D S000008		1991	S E BANDO 111	EE.UU.		154	60	118	0.30	0.72	11.01	0.70	-1.03	0.69	24.33	0.75	31.42	0.54	-0.04	0.59	0.629	0.64	0.042	0.52	0.036	0.58
1D 142974		2013	SAC CONVERSATION	EE.UU.		166	0	55	0.67	0.73	13.78	0.74	-1.32	0.45	18.34	0.67	20.87	0.24	0.89	0.43	1.969	0.48	0.215	0.34	0.089	0.43
1D S000272		2004	SAV 004 DENSITY 4336	EE.UU.		93	38	66	1.11	0.69	19.16	0.68	-2.34	0.61	28.16	0.71	37.95	0.38	0.67	0.52	1.835	0.57	0.035	0.46	0.051	0.54
1D S000322		2004	SAV 004 PREDOMINANT 4438	EE.UU.		120	42	77	0.77	0.69	17.17	0.70	-1.34	0.65	23.56	0.74	25.72	0.49	1.09	0.55	1.578	0.60	-0.035	0.48	-0.011	0.56
1D S000267		2005	SAV 004 TRAVELER 6032	EE.UU.		6	4	4	1.81	0.31	17.87	0.31	0.30	0.31	27.34	0.34	30.92	0.26	0.79	0.22	1.417	0.24	0.029	0.19	0.048	0.23
1D S000402		2009	SAV 707 RITO 9969	EE.UU.		19	11	12	1.84	0.48	20.04	0.44	-9.01	0.39	16.93	0.47	30.10	0.18	0.54	0.20	1.151	0.29	-0.109	0.19	-0.003	0.27
1D S000187		2000	SAV 8180 TRAVELER 004	EE.UU.		271	181	153	0.89	0.82	15.16	0.81	-0.31	0.80	26.04	0.84	30.72	0.69	0.82	0.72	0.602	0.75	-0.041	0.67	0.011	0.72
1D S000417		2010	SAV BEACON 0008	EE.UU.		177	59	131	0.44	0.75	12.10	0.75	0.75	0.69	24.68	0.77	28.11	0.50	1.02	0.62	0.979	0.65	-0.060	0.54	-0.026	0.61
1D S000357		2008	SAV BIRTHSTONE 8258	EE.UU.		40	6	29	0.15	0.58	20.20	0.58	-5.25	0.50	25.09	0.60	34.72	0.33	0.93	0.43	0.525	0.45	-0.167	0.34	-0.015	0.41
1D S000274		2005	SAV BISMARCK 5682	EE.UU.		998	279	638	-0.03	0.88	13.90	0.88	-1.99	0.82	19.16	0.89	19.50	0.68	0.75	0.80	0.794	0.83	-0.076	0.76	-0.014	0.80
1D S000391		2008	SAV BRAVE 8320	EE.UU.		19	0	4	1.04	0.44	24.51	0.43	-3.78	0.29	26.35	0.37	29.23	0.19	0.46	0.21	1.675	0.21	0.013	0.15	0.038	0.20
1D S000370		2009	SAV BRUISER 9164	EE.UU.		82	28	44	0.42	0.65	14.02	0.64	2.41	0.57	27.97	0.68	22.84	0.42	0.47	0.52	0.198	0.48	-0.116	0.36	-0.017	0.44
1D 157401		2010	SAV BULLETPROOF 0032	EE.UU.		2	0	0	0.19	0.22	14.45	0.22	-2.16	0.16	19.23	0.18	22.16	0.15								
1D S000406	-1	2008	SAV IRON MOUNTAIN 8066	EE.UU.		42	7	21	1.27	0.59	11.03	0.59	-0.48	0.48	19.58	0.61	22.56	0.28	0.23	0.35	0.180	0.42	-0.042	0.30	0.051	0.38
1D S000287		2005	SAV MANDAN 5664	EE.UU.		12	7	10	0.42	0.41	21.34	0.41	-3.75	0.40	23.54	0.46	25.00	0.26	0.02	0.31	0.529	0.33	-0.105	0.25	-0.006	0.31
1D S000268		2005	SAV PEACE OF MIND 5070	EE.UU.		9	0	8	1.07	0.24	16.70	0.24	7.19	0.20	36.53	0.25	35.89	0.15	0.50	0.10	1.571	0.14	0.024	0.09	0.009	0.13
1D S000296		2007	SAV PIONEER 7301	EE.UU.		176	70	122	0.13	0.76	13.20	0.77	0.69	0.71	23.19	0.79	24.36	0.58	0.83	0.63	2.704	0.68	0.142	0.58	0.056	0.65
1D S000390		2009	SAV PROSPERITY 9131	EE.UU.		55	36	38	1.19	0.63	21.51	0.62	-5.98	0.57	25.25	0.65	29.99	0.32	1.25	0.41	1.760	0.49	-0.064	0.35	0.031	0.45
1D S000351		2008	SAV PYRAMID 8186	EE.UU.		12	8	8	0.59	0.38	14.37	0.38	1.91	0.41	27.95	0.44	27.17	0.26	0.72	0.23	1.784	0.29	0.110	0.22	0.069	0.28
1D 140759		2013	SAV RECHARGE 3436	EE.UU.		71	2	16	1.01	0.65	14.31	0.65	-3.97	0.41	20.76	0.57	33.01	0.26	0.60	0.35	1.107	0.33	-0.070	0.23	-0.005	0.31
1D S000559		2012	SAV REGISTRY 2831	EE.UU.		83	0	41	0.66	0.63	23.49	0.64	-4.16	0.45	25.53	0.63	30.81	0.23	0.54	0.47	1.315	0.46	0.003	0.33	0.056	0.42
1D 157545		2013	SAV RENOWN 3439	EE.UU.		25	0	0	0.01	0.47	24.16	0.48	-5.50	0.17	29.07	0.27	35.24	0.17								
1D 147860		2011	SAV RESOURCE 1441	EE.UU.		112	0	41	1.29	0.70	20.48	0.70	-4.24	0.47	25.92	0.67	33.17	0.25	0.27	0.48	2.684	0.48	-0.067	0.35	-0.024	0.44
1D 155857	3085	2013	SAV TEN PERCENT 3085	EE.UU.		6	0	0	-1.40	0.20	0.37	0.21	0.97	0.05	5.07	0.09	5.09	0.07								
1D 150881		2013	SAV TEN SPEED 3022	EE.UU.		5	0	0	-0.39	0.21	17.34	0.22	-3.20	0.07	19.45	0.11	20.63	0.09								
1D S000397		2009	SAV THUNDERBIRD 9061	EE.UU.		24	2	20	0.10	0.47	16.95	0.48	2.19	0.44	33.04	0.52	34.43	0.29	1.19	0.30	0.936	0.38	0.027	0.29	0.041	0.36
1D 143476		2012	SAV WEST RIVER 2066	EE.UU.		39	0	18	1.11	0.55	21.60	0.55	-0.04	0.41	31.37	0.53	32.21	0.27	1.20	0.36	1.066	0.36	-0.067	0.26	0.005	0.33
1D S000530		2011	SCHIEFELBEIN EFFECTIVE 61	EE.UU.		99	3	69	0.60	0.65	14.30	0.66	0.16	0.50	21.01	0.68	20.19	0.32	0.98	0.50	1.228	0.54	-0.024	0.40	-0.035	0.48
1D S000519		2007	SHIPWHEEL CHINOOK	EE.UU.		19	0	8	0.66	0.43	14.87	0.44	3.30	0.34	29.11	0.47	25.66	0.19	0.44	0.27	0.000	0.22	-0.041	0.13	0.071	0.18

Hijos PD = Número de hijos con registro al destete - Hijos HL = Número de hijas con descendencia con registros al destete - Hijos ultras. = Número de hijos con registro de Área de ojo de bife - # DEP Promedio de Padres

EVALUACION DE REPRODUCTORES ABERDEEN ANGUS - JULIO 2018

TOROS PADRES



H.B.U.	Rp	F.Nac.	Nombre	Criador	TE	Hijos PD	Hijos HL	Hijos ultras.	Dep PN	Prec PN	Dep PD	Prec PD	Dep HL	Prec HL	Dep P18	Prec P18	Dep PA	Prec PA	Dep CE	Prec CE	Dep AOB	Prec AOB	Dep Grasa	Prec Grasa	Dep MAR	Prec MAR
1D S000463		2005	SINCLAIR ADDED VALUE SPV44	EE.UU.		8	4	6	1.30	0.22	13.59	0.21	-2.55	0.23	14.96	0.26	19.52	0.12			0.276	0.15	0.077	0.09	0.094	0.14
1D 155854	101	2008	SINCLAIR ENTREPRENEUR 8 R101	EE.UU.		7	0	0	0.35	0.27	10.01	0.28	0.42	0.10	13.81	0.15	13.62	0.11								
1D S000334		2004	SINCLAIR EXTRA 4X13	EE.UU.		72	28	51	0.11	0.68	9.69	0.66	-1.36	0.61	13.92	0.69	10.55	0.42	-0.35	0.49	-1.147	0.55	0.083	0.43	0.152	0.51
1D S000362		2006	SINCLAIR EXTRAVAGANT 6X7	EE.UU.		15	7	11	0.82	0.42	7.64	0.42	1.57	0.40	13.66	0.45	9.53	0.25	-0.56	0.29	-0.518	0.33	0.122	0.25	0.086	0.31
1D S000468		2008	SINCLAIR GRASS MASTER	EE.UU.		25	2	19	0.74	0.41	12.45	0.42	-0.46	0.35	18.12	0.44	17.41	0.19	0.33	0.19	1.241	0.27	-0.008	0.18	0.014	0.25
1D S000261		2002	SINCLAIR NET PRESENT VALUE	EE.UU.		90	32	74	0.42	0.71	11.49	0.69	1.88	0.65	18.82	0.72	14.41	0.47	-0.10	0.56	0.419	0.61	0.077	0.48	0.055	0.56
1D S000347		2003	SINCLAIR RITO LEGACY 3R9	EE.UU.		37	25	29	0.17	0.57	10.16	0.58	3.05	0.57	18.49	0.63	14.30	0.41	0.32	0.40	1.052	0.47	0.024	0.34	0.001	0.43
1D S000401		2006	SINCLAIR VU DOO 649	EE.UU.		4	5	4	0.68	0.24	16.76	0.22	2.94	0.26	27.77	0.29	25.12	0.14	0.33	0.12	0.510	0.17	-0.016	0.12	0.026	0.16
1D S000500		2007	SITZ DASH 10277	EE.UU.		125	18	87	0.10	0.70	12.17	0.70	-0.89	0.57	16.89	0.72	18.24	0.43	0.73	0.49	1.225	0.59	-0.031	0.45	-0.013	0.54
1D S000005		1993	SITZ TRAVELER 043	EE.UU.		51	32	17	1.11	0.60	11.09	0.57	-0.21	0.57	19.99	0.62	29.15	0.40	0.40	0.42	0.761	0.38	-0.001	0.24	-0.034	0.32
1D S000532		2005	SITZ UPWARD 307R	EE.UU.		49	9	19	-0.02	0.54	18.63	0.57	-2.92	0.47	18.66	0.60	18.72	0.25	0.71	0.37	0.711	0.31	-0.193	0.21	-0.039	0.29
1D S000039		1997	SODAK PRECISION 7408-97	EE.UU.		51	40	37	0.71	0.66	9.68	0.65	0.74	0.66	18.08	0.70	21.96	0.45	0.50	0.54	1.836	0.57	-0.007	0.46	-0.026	0.53
1D S000042		1998	SS DECATUR 55H	EE.UU.		67	18	51	0.29	0.65	9.07	0.64	0.24	0.60	16.27	0.68	21.87	0.49	1.21	0.41	0.650	0.56	0.020	0.42	0.022	0.50
1D S000376		2006	STENBERG COALITION 509	EE.UU.		9	4	5	-0.06	0.27	11.17	0.27	0.68	0.25	14.61	0.29	14.82	0.13	0.62	0.05	-0.677	0.14	-0.062	0.08	-0.011	0.13
1D S000016		1993	STEVENSON ROYCE 741C	EE.UU.		27	16	10	2.07	0.50	11.22	0.52	1.44	0.53	12.58	0.58	11.31	0.35	0.57	0.39	-0.402	0.36	-0.104	0.25	-0.053	0.32
1D 141909		2008	SUMMITCREST FOCUS 2U66	EE.UU.		33	0	6	-0.14	0.47	13.05	0.49	-2.89	0.33	13.78	0.44	17.72	0.21	0.54	0.26	1.119	0.23	0.013	0.15	0.042	0.21
1D S000260		1997	SUMMITCREST PRIME CUT 1G42	EE.UU.		8	1	4	-0.11	0.27	7.45	0.28	-1.97	0.22	6.18	0.29	9.07	0.12	0.03	0.11	-0.477	0.13	-0.011	0.08	0.039	0.12
1D S000069		1999	TC EXTRA 9140	EE.UU.		31	10	17	1.34	0.51	10.81	0.52	0.81	0.50	15.94	0.57	19.45	0.38	0.33	0.32	-0.930	0.38	-0.039	0.26	0.052	0.35
1D S000560		2010	TC EZ MONEY 029	EE.UU.		23	7	16	0.43	0.36	16.45	0.46	-0.89	0.38	23.44	0.48	26.60	0.20	0.99	0.22	0.031	0.31	0.143	0.20	0.173	0.28
1D S000009		1996	TC SUPREME VISION 691	EE.UU.		11	17	6	0.85	0.40	18.02	0.36	-1.91	0.40	21.58	0.45	20.08	0.25	0.56	0.27	-0.211	0.28	-0.092	0.17	0.039	0.22
1D S000472		2008	TC THUNDER 805	EE.UU.		28	11	20	-1.00	0.48	14.37	0.49	-2.62	0.43	22.08	0.52	26.63	0.22	0.63	0.24	2.024	0.35	0.048	0.23	0.063	0.32
1D S000211		2004	TC TOTAL 410	EE.UU.		8	1	6	1.01	0.31	12.23	0.32	2.49	0.32	18.73	0.36	13.83	0.19	0.50	0.22	1.618	0.24	-0.028	0.17	-0.036	0.23
1D 140761		2012	TEX DEMAND 2791	EE.UU.		17	0	7	0.65	0.34	15.69	0.35	-3.42	0.30	14.94	0.38	18.92	0.16	0.50	0.16	0.319	0.16	0.042	0.10	0.037	0.14
1D ST3086		1997	THREE TREES EVERREADY C55D	EE.UU.		15	5	14	0.88	0.46	16.36	0.44	0.19	0.46	24.73	0.50	23.94	0.33	0.59	0.33	2.224	0.38	0.026	0.27	-0.011	0.33
1D S000132		1999	TOKACH TOP HONORS 9540	EE.UU.		5	2	5	0.15	0.25	8.90	0.24	-1.73	0.27	8.91	0.30	12.00	0.18	0.59	0.13	0.467	0.20	0.056	0.14	0.044	0.18
1D S000088		1999	TOSU MICK 9301	EE.UU.		651	218	451	0.20	0.86	15.18	0.85	-0.15	0.82	23.05	0.87	28.01	0.73	-0.17	0.77	2.428	0.80	-0.024	0.73	-0.030	0.77
1D S000323		2002	TRIPLE J DESIGN OF FOXCROSS	EE.UU.		4	1	2	0.64	0.19	8.92	0.20	2.05	0.16	17.75	0.20	15.40	0.10	0.35	0.07	1.466	0.11	0.006	0.07	-0.005	0.11
1D S000343		2004	TWIN LAKES MIDLAND 9035	EE.UU.		40	20	38	-0.89	0.55	10.30	0.56	1.12	0.55	23.70	0.62	19.35	0.45	0.45	0.39	2.827	0.48	0.052	0.34	-0.014	0.43
1D S000119		1999	VIEWLAWN GAP 89	EE.UU.		9	8	0	0.48	0.25	4.15	0.21	-1.60	0.23	5.74	0.27	8.36	0.12	0.37	0.11						
1D 156137		2011	VISION UNANIMOUS 1418	EE.UU.		32	0	18	1.02	0.43	20.16	0.44	0.20	0.35	28.47	0.46	30.06	0.17	0.33	0.26	-0.643	0.26	0.009	0.16	0.136	0.24
1D S000115		2003	WEBR DOC HOLLIDAY 2N	EE.UU.		81	67	56	0.77	0.71	13.73	0.69	-0.11	0.68	19.64	0.73	24.45	0.45	0.44	0.55	0.461	0.59	-0.150	0.48	-0.041	0.56
1D S000072		1996	WHITE OAK PRECISE 6002	EE.UU.		9	4	9	0.80	0.33	5.76	0.32	0.66	0.35	9.86	0.39	11.68	0.20	-0.12	0.24	0.415	0.28	0.042	0.19	0.019	0.24
1D S000082		2001	WHITESTONE SURVIVOR NO88	EE.UU.		62	33	35	2.58	0.63	14.12	0.60	0.78	0.61	17.35	0.66	16.82	0.37	1.40	0.43	-0.255	0.49	-0.140	0.37	-0.026	0.45
1D 155111		2009	WOLF CREEK PLAINSMAN	EE.UU.		11	0	0	-0.24	0.33	10.53	0.34	-0.08	0.07	14.94	0.14	15.76	0.11								
1D S000134			WOODHILL COMMANDER 143L-132N	EE.UU.		99	22	60	0.45	0.69	12.33	0.70	-0.88	0.62	21.80	0.72	18.64	0.47	0.81	0.55	-0.378	0.56	-0.116	0.44	0.025	0.52
1D S000382		2008	WOODHILL MAINSTREAM U11	EE.UU.		22	4	13	-1.34	0.44	4.73	0.42	0.91	0.34	12.50	0.44	14.55	0.17	-0.45	0.18	0.429	0.27	0.022	0.16	0.052	0.25

Hijos PD = Número de hijos con registro al destete - Hijos HL = Número de hijas con descendencia con registros al destete - Hijos ultras. = Número de hijos con registro de Área de ojo de bife - # DEP Promedio de Padres

EVALUACION DE REPRODUCTORES ABERDEEN ANGUS - JULIO 2018

TOROS PADRES



H.B.U.	Rp	F.Nac.	Nombre	Criador	TE	Hijos PD	Hijos HL	Hijos ultras.	Dep PN	Prec PN	Dep PD	Prec PD	Dep HL	Prec HL	Dep P18	Prec P18	Dep PA	Prec PA	Dep CE	Prec CE	Dep AOB	Prec AOB	Dep Grasa	Prec Grasa	Dep MAR	Prec MAR
1D SW2816		1996	WOODHILL RIPTIDE 823 606	EE.UU.		77	36	20	1.67	0.67	18.31	0.64	-2.49	0.63	25.03	0.69	37.67	0.42	-0.20	0.51	-0.437	0.49	-0.031	0.35	0.063	0.42
1D S000396		2009	WRA VINDICATOR W2	EE.UU.		152	43	118	0.89	0.75	10.21	0.74	6.70	0.63	25.77	0.77	21.62	0.38	0.40	0.60	0.631	0.65	0.168	0.53	0.090	0.61
1D S000147		1997	PINEBANK WAIGROUP 41/97	NUEVA ZELANDIA		18	8	7	0.71	0.33	16.33	0.38	-0.23	0.30	20.89	0.36	23.06	0.16	0.24	0.10	0.998	0.13	-0.047	0.07	-0.046	0.13
1D S000148		1995	Q197 OF TURIHAUA	NUEVA ZELANDIA		11	6	8	1.72	0.33	12.84	0.32	-0.60	0.34	17.25	0.37	29.31	0.26	0.48	0.13	-0.217	0.24	0.018	0.14	0.054	0.21
1D S000536		2007	TURIHAUA LIBERATION C27	NUEVA ZELANDIA		10	3	4	0.48	0.28	8.27	0.29	-1.02	0.27	7.96	0.34	11.19	0.12	0.47	0.15	-0.643	0.11	-0.053	0.06	0.023	0.10
1D S000095		1994	ZOOM 941 OF WAIMATA AB	NUEVA ZELANDIA		157	62	130	1.17	0.75	2.68	0.74	3.63	0.73	6.10	0.78	-1.70	0.62	0.19	0.61	1.181	0.68	0.111	0.57	0.003	0.63