



PREMIO
CABAÑA DEL AÑO



Por 3er Año Consecutivo
Mejor Cabaña Angus Pedigree

16° Remate 2023

Miércoles
27/9



OFERTA DE REPRODUCTORES

12 Toros PI / **20** Toros H - Polled Hereford

29 Toros PI / **35** Toros SA - Aberdeen Angus

16 Vaquillonas PI / **29** Vaquillonas HS - Polled Hereford

33 Vaquillonas PI / **82** Vaquillonas SA - Aberdeen Angus

Van todos los animales con sanidad completa, libres de brucelosis y tuberculosis, vacunados contra carbunco, clostridiosis e inmunizados contra tristeza bovina. Revisación completa de ojos, manos, patas, circunferencia escrotal y prepucio (en el caso de los machos).

Responsable veterinario: **Dr. Pablo Nieto** (Cel.: **099 536 820**)

Atención, este año entregaremos los animales unos días luego de finalizado el remate. Esto lo hacemos para mejorar el servicio y que los reproductores lleguen en óptimas condiciones a los correspondientes campos. Aquel comprador que tenga urgencia o alguna necesidad en particular no dude en contactarse con nosotros o con las firmas rematadoras.

CONDICIONES DE VENTA DEL REMATE

- Rematan los escritorios Pagés Mañay y Coco Morales y Asociados.
 - Se rematará la totalidad del valor del reproductor en la pista.
 - Administración y financiación será por cuenta de Esc. Pagés Mañay.
 - **Pago contado 6% de descuento.**
 - **Compradores de 5 toros o más obtienen un 5% de descuento.**
 - **Financiamiento por 6 meses libres** y hasta 1 año adicional previa consulta con las firmas rematadoras.
 - La transferencia de propiedad de los productos de pedigrí se gestionará por la cabaña si así el comprador lo desea.
- Comenzaremos el remate puntualmente a las 14:00 hs. luego del tradicional almuerzo.**

CONTACTOS

Federico Fernández Pastorino: **099 795 148** / Marcelo Fernández Dagys: **099 084 116** / Fernando Arce: **099 536 066**

Carlos Mariano Álvarez: **099 536 829** / Carlos Pagés: **099 685 061** / Juan Carlos Pagés: **099 545 039**

Es un gusto invitarlos a una nueva edición de nuestro remate anual, 4º que se llevará a cabo en nuestro propio local de ventas ganaderas, en estancia San Gregorio. Convencidos de que la ganadería vacuna seguirá siendo el principal rubro exportador de nuestro país, es que trabajamos ardua y responsablemente para producir año a año mejores reproductores. Con la finalidad de volcar a la ganadería nacional animales que produzcan más y mejores terneros, que harán acrecentar los resultados económicos en los diferentes sistemas de producción.

Tenemos la responsabilidad de alimentar al mundo, con un producto de altísima calidad comprobado por nuestros mercados. Es por ello, que debemos siempre apuntar a aumentar la productividad, de manera sustentable, con los recursos naturales que contamos.

La genética juega un papel primordial a la hora de lograr animales más eficientes en la conversión de pasto a carne, acortar el intervalo generacional con una vaca precoz que produzca todos los años un ternero, y que luego recupere rápidamente su condición corporal para volver a ser preñada. Necesitamos terneros pesados al deteste, con gran explosión posterior en su vida productiva para que a los 2-2.5 años estén listos para ser mandados a frigorífico. Vemos con muy buenos ojos como se ha rejuvenecido el stock ganadero del país, y como se ha bajado la edad de faena. Vamos por buen camino.

Sinónimo de eficiencia, adaptación y confianza son las razas que hace varios años venimos trabajando, Aberdeen Angus y Polled Hereford. De origen británico, muy adaptadas al Uruguay, buque insignia de calidad de carne. Quien combine ambas, con manejo adecuado, logrará precocidad, altos % de preñez, facilidad de parto, buena producción de leche en las madres, excelente eficiencia de conversión y animales de gran rendimiento en el gancho. No tengan dudas.

El próximo **27 de setiembre**, a partir de la hora 12, los esperamos para dar inicio a una gran jornada de trabajo, el momento más importante del año para la cabaña. Pondremos a vuestra consideración **100 toros y 150 vientres** Polled Hereford y Aberdeen Angus. Luego del tradicional almuerzo a las 14 hs. daremos inicio al remate. La torada llega en inmejorable estado, listos para trabajar en el rodeo que les toque.

Son fiel reflejo de las características que no negociamos a la hora de seleccionar un reproductor: extensas masas musculares, estructuras y aplomos correctos, machos con sello racial definido y expresivos, profundos y sin problemas para desplazarse.

Son animales funcionales, es decir, cumplen con su función de reproducción durante el entore, ganancia de kilos en la conversión pasto a carne y en su recuperación posterior. Por el lado de las vaquillonas, subastaremos un set pedigrí Angus de gran impacto genético. No solo por su excelente conformación, estructura y feminidad, sino además por su consistencia genética y preñeces de destaque. Se venderán hijas de toros consagrados como Capitalist 316, Napoleón, Bismarck, Don Roberto, Euro, y Macachin Capo 6983, entre otros.

En cuanto a nuestra oferta de vaquillonas SA, destacamos la homogeneidad, la clase y su feminidad. El lote de vaquillonas Polled Hereford nos gusta mucho, estamos seguros que criaran futuros terneros sin problemas al parto y con una velocidad asombrosa en conversión de kilos. En su mayoría pigmentadas, profundas y de anchas caderas. Se destacan en las pedigrís hijas de Bicho, Abundante y Gran Hermano.

A nivel de pistas y en especial en la última edición del Prado, 117ª Exposición, obtuvimos una gran cantidad de premios. Se logró con la raza Aberdeen Angus, en el caso de las hembras: la **Campeona Ternera Menor, Campeona Ternera Mayor, Campeona Junior, y Reservada Campeona Vaca. Y el Reservado Gran campeón macho.** El jurado Dr. Pablo Zerbino destacó el gran nivel de animales que los cabañeros exponemos en la competencia, que la hace una de las mejores exposiciones de Sudamérica y el mundo. Motivo de orgullo por los galardones obtenidos. Este año, en la última Expo Durazno nos llevamos el premio a la **Mejor Hembra Angus, la Gran Campeona**, RP 299, que tiene como padre a Napoleón y madre a la gran Cuartetera (RP 147), que fue la **Gran Campeona Hembra en el Prado 2021**. Genética consistente.

Como ya hace varios años, el remate estará a cargo de las firmas Pagés Mañay y Coco Morales y Asociados. Firmas referentes a nivel departamental y nacional, con las cuales hemos logrado conformar un gran equipo de trabajo. Por último, agradecerle el tiempo que se toman en leer estas líneas, interesarse en nuestro programa genético y acompañarnos en este día tan trascendente para nosotros. Estamos con gusto a disposición por cualquier consulta que tengan.

Atentamente
FAMILIA FERNÁNDEZ









Gira Ganadera







LA MEJOR GENÉTICA NECESITA LA MEJOR NUTRICIÓN

EN NUMIX LE BRINDAMOS SOLUCIONES NUTRICIONALES
PARA TODAS LAS DEMANDAS ALIMENTICIAS DE SU GANADO.

ALIMENTOS
BALANCEADOS PARA
CRÍA, RECRÍA O ENGORDE

NÚCLEOS Y PREMIXES
PARA COMPLEMENTAR
LOS ALIMENTOS QUE
USTED ELABORE

COMPLEMENTOS
MINERALES PARA
SUPLEMENTAR SU GANADO



Alimentamos su inversión.

NUMIX
NUTRICIÓN ANIMAL

www.numix.com.uy

Venta del 50%

de la elección de un ternero/a nacido en el 2023



Venta del 50%

de la elección de un ternero/a nacido en el 2023



Vaquillonas **Angus** PI





VIDEO

Gregorio 289 Napoleón/062



R.P. 189
 H.B.U.: 199528
 Nacimiento: 13/07/2021
Padre: Duff Napoleón 232
Madre: 158686
 Servicio: Tapon
 28/12/2022
 Fpp.: 04/10/2023

| PN | PD | HL | P18 | PA | CE | AOB | GR | MAR |
|------|-------|------|-------|-------|------|-------|--------|-----|
| 0.26 | 20.17 | 0.13 | 28.69 | 22.67 | 0.57 | 2.515 | -0.192 | - |

Bueno, para arrancar esta venta decidimos poner a la vaquillona de mejor balance, muy femenina y a su vez muy ancha.

Una hembra muy liviana al nacer y con una explosión llamativa.

Debuto en Durazno siendo reservada campeona ternera mayor en 2022 y luego se destacó también en el Prado obteniendo la misma ubicación, siempre detrás de Estelita (Gran Campeona Durazno 2023).

Combina Napoleón X Franco.

A no dejar pasar esta oportunidad de adquirir una gran donante.

Ternerangus PI

Lote
2

Gregorio 342 Napoleón/6021



R.P. 342

H.B.U.: 208537

Nacimiento: 16/02/2022

Padre: **Duff Napoleón 232**

Madre: **149636**

| PN | PD | HL | P18 | PA | CE | AOB | GR | MAR |
|------|-------|-------|-------|-------|------|-------|-------|-----|
| 0.22 | 20.18 | -4.16 | 20.87 | 22.06 | 0.38 | 1.660 | 0.025 | - |

SIN SERVICIO

Gran lote, dos excelentes terneras, ambas integrantes del Lote Campeón Junior Expo Florida 2023. Dos pedigrees de lujo.

La 342 es hija de Napoleón y su madre es una gran hija de Bismarck, de gran producción en la cabaña. Esta ternera fue Campeona Junior en la pasada expo Durazno.

Muy femenina y de gran volumen.

Gregorio 343 Raindance/010 TE



R.P. 343

H.B.U.: 208538

Nacimiento: 23/02/2022

Padre: **SAV Raindance 6848**

Madre: **148956**

| PN | PD | HL | P18 | PA | CE | AOB | GR | MAR |
|------|-------|-------|-------|----|----|-------|-------|-----|
| 0.73 | 18.00 | -0.97 | 25.94 | - | 0. | 3.129 | 0.030 | - |

SIN SERVICIO

La 343 nada más y nada menos que hija de Bendita 010, quizás nuestra mejor donante en la cabaña en la actualidad.

Su padre SAV Raindance. Su hermana entera fue uno de los precios máximos en la Gala Angus 2022 y una de las nuevas donantes de lujo que tenemos.

Aprovechen estas dos hembras que seguro harán excelente trabajo en cualquier lado e incluso ambas pueden continuar haciendo una gran carrera en pistas.

Ternera Angus PI

Lote
3



VIDEO

Gregorio 374 Courage/671 TE



R.P. 374
H.B.U.: 212420
Nacimiento: 04/08/2022
Padre: **Connealy Courage 25L**
Madre: **Cone 671 Capo TE**

SIN SERVICIO

La ternera más nueva del remate, muy larga y femenina.

Un gran futuro como madre y sin dudas para continuaren pistas.

Con un pedigree espectacular, hija de Courage en la RP 671, su madre es Capo x 313, la donante con más volumen y más lindo frente que tenemos.

Fue Reservada Campeona Ternera Mayor en la última Expo del Ternero en Flores.



VIDEO

Gregorio 281 Don Roberto/010 TE



R.P. 281
 H.B.U.: 197967
 Nacimiento: 16/04/2021
Padre: Cocenza Faconera Sanf
Madre: 148956
 Servicio: 1082
 23/3 a 29/07/2023
 Fpp.: 28/12/23 a 5/5/2024

| PN | PD | HL | P18 | PA | CE | AOB | GR | MAR |
|------|-------|-------|-------|----|------|-------|-------|-----|
| 0.63 | 18.44 | -1.27 | 25.70 | - | 0.80 | 1.543 | 0.028 | - |

Otro gran proyecto de donante que ofrecemos a venta el 100%, con mucha solidez sin dudas, de las mejores hijas de Bendita 010, fue Reservada Campeona Junior en Durazno 2022, vaquillona de excelente volumen y clase. Su padre Don Roberto, de los mejores toros en producción en Argentina. Sin dudas una hembra que dará grandes alegrías a su futuro comprador.

Gregorio 273 Don Roberto/671 TE



Gregorio 294 Napoleón/004 TE



Gregorio 297 Napoleón/147 TE



Decidimos abrir la venta de tríos con estas tres hembras de fenotipo similar, todas de tamaño moderado, muy anchas, femeninas y con gran solidez en padre y madre.

A no dejar pasar la oportunidad de tener una hija de la Cuartetera, la 297, hermana entera de la Estelita (Gran Campeona Durazno 2023).

La 294 otra gran vaquillona, de las mejores en cuanto a calidad racial y volumen, ella es hija de Napoleón en la 004 (Density), su madre sin dudas una de las fundadoras de la cabaña de mejor calidad para producir grandes madres. La 273 una hija de Don Roberto en la 671 (Capo x 313), espectacular vaquillona, muy suave en su delantera y con gran profundidad de costilla y ancha.

Un trío que sin dudas hará poner indecisos a muchos, cada cual elegirá la suya, todas harán un gran trabajo.

Gregorio 273 Don Roberto/671 TE

R.P. 289
 H.B.U.: 199528
 Nacimiento: 13/07/2021
 Padre: **DUFF NAPOLEON 232**
 Madre: **GREGORIO 062 FRANCO/2953**
 Servicio: Patriot
 03/03/2023
 Fpp.: 05/12/2023

| PN | PD | HL | P18 | PA | CE | AOB | GR | MAR |
|------|-------|-------|-------|----|------|-------|-------|-----|
| 0.63 | 18.44 | -1.27 | 25.70 | - | 0.80 | 1.543 | 0.028 | - |

Gregorio 294 Napoleón/004 TE

R.P. 294
 H.B.U.: 199533
 Nacimiento: 03/08/2021
 Padre: **Duff Napoleón 232**
 Madre: **Greg. Density 004 Gringuita TE**
 Servicio: Bravo
 20/04/2023
 Fpp.: 25/01/2024

| PN | PD | HL | P18 | PA | CE | AOB | GR | MAR |
|------|-------|-------|-------|----|------|-------|-------|-----|
| 0.73 | 22.46 | -1.19 | 28.89 | - | 0.60 | 2.512 | 0.014 | - |

Gregorio 297 Napoleón/147 TE

R.P. 297
 H.B.U.: 199536
 Nacimiento: 07/08/2021
 Padre: **Duff Napoleón 232**
 Madre: **176263**

SIN SERVICIO

| PN | PD | HL | P18 | PA | CE | AOB | GR | MAR |
|------|-------|-------|-------|----|------|-------|-------|-----|
| 0.76 | 22.87 | -2.44 | 27.64 | - | 0.69 | 2.560 | 0.014 | - |

Vaquillonas Angus PI

Lote
6

Gregorio 259 Napoleón/3711

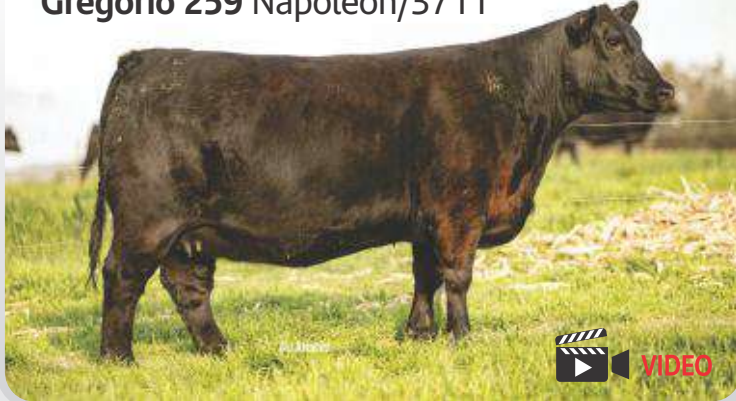

R.P. 259

| PN | PD | HL | P18 | PA | CE | AOB | GR | MAR |
|------|-------|-------|-------|-------|------|-------|--------|--------|
| 1.09 | 23.68 | -3.16 | 25.68 | 25.30 | 0.60 | 2.579 | -0.005 | -0.029 |

H.B.U.: 197945

Nacimiento: 08/02/2021

Padre: Duff Napoleón 232

Madre: Modelo Rubeta/3711 TEI

Servicio: Patriot

17/02/2023

Fpp.: 23/11/2023

Gregorio 263 Bombón/246

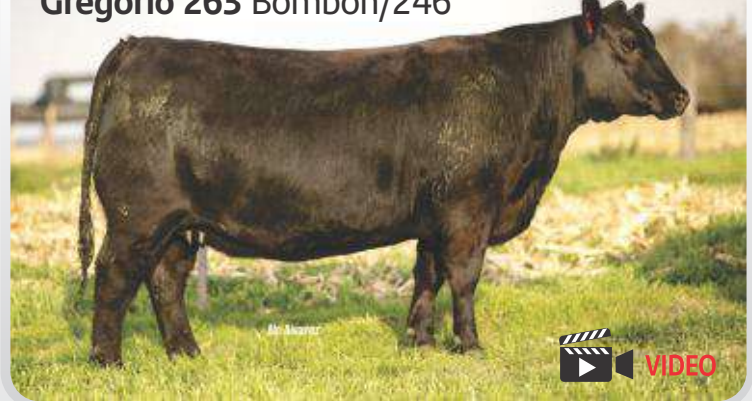

R.P. 263

| PN | PD | HL | P18 | PA | CE | AOB | GR | MAR |
|------|-------|-------|-------|------|------|-------|--------|--------|
| 0.22 | 10.32 | -7.59 | -1.05 | 6.27 | 0.41 | 1.329 | -0.425 | -0.338 |

H.B.U.: 197949

Nacimiento: 01/03/2021

Padre: Greg. Mr Angus/Rubeta 2806

Madre: Ezfran 246 TE

Servicio: 1082

23/3 al 29/7/2023

Fpp.: 28/12/23 al 5/5/2024

Gregorio 268 Euro/011

R.P. 268

| PN | PD | HL | P18 | PA | CE | AOB | GR | MAR |
|------|-------|-------|-------|-------|------|-------|-------|-------|
| 0.43 | 22.73 | -3.40 | 24.62 | 27.31 | 0.83 | 1.225 | 0.152 | 0.166 |

H.B.U.: 197954

Nacimiento: 13/03/2021

Padre: Erre TE 383 Condor Euro TE

Madre: Greg. 011 Bismarck/5257

Servicio: Patriot

02/03/2023

Fpp.: 07/12/2023



Gregorio 275 Trueno/7145 TE

R.P. 275

H.B.U.: 197961

Nacimiento: 16/04/2021

Servicio: 1082

Padre: **Pastoriza 1548 Trueno TE** 23/3 al 29/7/2023

Madre: **Rubeta 7145** Fpp.: 28/12/2023 a 5/5/2024

| PN | PD | HL | P18 | PA | CE | AOB | GR | MAR |
|------|-------|-------|-------|----|------|-------|--------|-----|
| 1.03 | 18.83 | -4.87 | 18.40 | - | 0.23 | 0.438 | -0.197 | - |

Gregorio 276 Trueno/2695 TE

R.P. 276

H.B.U.: 197962

Nacimiento: 16/04/2021

Servicio: Virrey

Padre: **Pastoriza 1548 Trueno TE** 04/03/2023

Madre: **M. Brigadier/2695 Red TE** Fpp.: 09/12/2023

| PN | PD | HL | P18 | PA | CE | AOB | GR | MAR |
|------|-------|-------|-------|----|------|-------|--------|-----|
| 1.31 | 19.29 | -6.45 | 16.00 | - | 0.24 | 0.292 | -0.131 | - |

Gregorio 306 Capo 6984/004

R.P. 306

H.B.U.: 199545

Nacimiento: 02/09/2021

Servicio: Patriot

Padre: **Mac Achin Capo TE 6984** 16/02/2023

Madre: **Greg. Density 004 Gringuita TE** Fpp.: 22/11/2023

| PN | PD | HL | P18 | PA | CE | AOB | GR | MAR |
|------|-------|-------|-------|----|----|-------|-------|-----|
| 0.65 | 20.95 | -1.82 | 24.37 | - | 0. | 1.915 | 0.088 | - |

Gregorio 291 Capo 6984/1530

R.P. 191

H.B.U.: 199530

Nacimiento: 22/07/2021

Servicio: Patriot

Padre: **Mac Achin Capo TE 6984** 16/02/2023

Madre: **B. Princess C. Pyta 8664 Front.** Fpp.: 22/11/2023

| PN | PD | HL | P18 | PA | CE | AOB | GR | MAR |
|------|-------|-------|-------|-------|------|-------|--------|-------|
| 1.48 | 20.69 | -0.47 | 24.45 | 28.69 | 0.33 | 0.796 | -0.056 | 0.047 |

Gregorio 319 Trueno/7145

R.P. 319

H.B.U.: 205248

Nacimiento: 16/10/2021

SIN SERVICIO

Padre: **Pastoriza 1548 Trueno TE**

Madre: **Rubeta 7145**

| PN | PD | HL | P18 | PA | CE | AOB | GR | MAR |
|------|-------|------|-------|----|-----|-------|--------|-----|
| 1.03 | 18.83 | 4.87 | 18.40 | - | 0.2 | 0.438 | -0.197 | - |

Gregorio 334 Rabón/7832

R.P. 334

H.B.U.: 205263

Nacimiento: 13/11/2021

Servicio: 1082

Padre: **Mac Achin Made Richt 5247 TE** 23/3 a 29/7/23

Madre: **Zucara Capito 7832** Fpp.: 28/12 a 5/5/24

| PN | PD | HL | P18 | PA | CE | AOB | GR | MAR |
|------|-------|-------|-------|-------|------|-------|-------|-------|
| 0.68 | 20.60 | -1.50 | 25.66 | 27.90 | 0.33 | 0.752 | 0.070 | 0.082 |

Compe 773 Compe 190

R.P. 773

H.B.U.: 207876

Nacimiento: 09/10/2021

Servicio: Patriot

Padre: **Compe 190 EU CLM 102 TE** 17/02/2023

Madre: **Compe Pitufina CQ 7 PCO TE** Fpp.: 23/11/2023

| PN | PD | HL | P18 | PA | CE | AOB | GR | MAR |
|------|-------|-------|-------|----|----|-------|-------|-----|
| 0.23 | 14.86 | -0.79 | 20.01 | - | 0. | 1.417 | 0.000 | - |

Gregorio 265 Renovation/053

R.P. 265

H.B.U.: 197951

Nacimiento: 03/03/2021

Servicio: 1082

Padre: **SAV Renovation 6822**

23/3 a 29/7/23

Madre: **Greg. 053 N. Worth/2715 TE** Fpp.: 28/12 a 5/5/24

| PN | PD | HL | P18 | PA | CE | AOB | GR | MAR |
|------|-------|-------|-------|-------|------|-------|--------|-------|
| 0.97 | 22.90 | -2.81 | 26.32 | 29.18 | 0.66 | 1.676 | -0.003 | 0.028 |

Gregorio 272 Bismarck/2917

R.P. 272

H.B.U.: 197958

Nacimiento: 15/04/2021

Servicio: 1082

Padre: **SAV Bismarck 5682**

23/3 a 29/7/23

Madre: **Modelo Rubeta/2917 TE** Fpp.: 28/12 a 5/5/24

| PN | PD | HL | P18 | PA | CE | AOB | GR | MAR |
|------|-------|-------|-------|-------|------|-------|--------|-------|
| 0.97 | 22.90 | -2.81 | 26.32 | 29.18 | 0.66 | 1.676 | -0.003 | 0.028 |

Gregorio 302 Capitalist 316/095 TE

R.P. 302

H.B.U.: 199541

Nacimiento: 12/08/2021

Servicio: 1082

Padre: **LD Capitalist 316**

23/3 a 29/7/23

Madre: **Greg. 095-004/Lookout** Fpp.: 28/12 a 5/5/24

| PN | PD | HL | P18 | PA | CE | AOB | GR | MAR |
|------|-------|-------|-------|----|------|-------|-------|-----|
| 0.65 | 24.06 | -0.95 | 31.85 | - | 0.43 | 2.193 | 0.066 | - |

Gregorio 247 Bismarck/2953

R.P. 247

H.B.U.: 193424

Nacimiento: 01/11/2020

Padre: **SAV Bismarck 5682**

Madre: **Modelo Rubeta/2953 TEI**

Servicio: Heredero

03/03/23

Fpp.: 08/12/2023

| PN | PD | HL | P18 | PA | CE | AOB | GR | MAR |
|------|-------|-------|-------|-------|------|-------|--------|--------|
| 0.36 | 15.75 | -1.00 | 19.71 | 18.50 | 0.66 | 0.630 | -0.225 | -0.101 |

Gregorio 248 Mr Angus/010

R.P. 248

H.B.U.: 193425

Nacimiento: 01/11/2020

Padre: **Duff Angus 011**

Madre: **Oracion Conversation 3 TE**

Servicio: 1082

23/3 a 29/7/23

Fpp.: 28/12 a 5/5/24

| PN | PD | HL | P18 | PA | CE | AOB | GR | MAR |
|------|-------|-------|-------|-------|------|-------|--------|--------|
| 0.97 | 22.68 | -1.67 | 25.99 | 20.29 | 0.39 | 3.154 | -0.012 | -0.034 |

Gregorio 255 Lobo/010

R.P. 255

H.B.U.: 197941

Nacimiento: 02/02/2021

Padre: **Gregorio 039 Courage/1530**

Madre: **Greg. 010 Bismarck/5257**

Servicio: Patriot

17/02/23

Fpp.: 23/11/2023

| PN | PD | HL | P18 | PA | CE | AOB | GR | MAR |
|------|-------|------|-------|-------|------|-------|--------|--------|
| 0.45 | 17.49 | 1.63 | 26.97 | 26.76 | 0.36 | 3.947 | -0.089 | -0.112 |

Gregorio 249 Anicceto/2833

R.P. 249

H.B.U.: 193426

Nacimiento: 12/11/2020

Servicio: 1082

Padre: **Latisana 497 Anicceto 074 Comp.** 23/3 a 29/7/23

Madre: **Modelo Rubeta/2833 TE** Fpp.: 28/12 a 5/5/24

| PN | PD | HL | P18 | PA | CE | AOB | GR | MAR |
|------|-------|-------|-------|----|------|-------|-------|-------|
| 1.09 | 25.36 | -2.10 | 29.99 | - | 0.48 | 2.177 | 0.010 | 0.001 |

Gregorio 258 Renovation 6822

R.P. 258

H.B.U.: 197944

Nacimiento: 08/02/2021

Servicio: 1082

Padre: **SAV Renovation 6822** 23/3 a 29/7/23

Madre: **Zucara Bismarck 6021 TE** Fpp.: 28/12 a 5/5/24

| PN | PD | HL | P18 | PA | CE | AOB | GR | MAR |
|------|-------|-------|-------|----|------|--------|-------|-------|
| 0.76 | 12.72 | -1.84 | 15.38 | - | 0.03 | -0.712 | 0.260 | 0.242 |

Gregorio 318 Trueno/7145

R.P. 318

H.B.U.: 205247

Nacimiento: 13/10/2021

Servicio: 1082

Padre: **Pastoriza 1548 Trueno TE** 23/3 a 29/7/23

Madre: **Rubeta 7145** Fpp.: 28/12 a 5/5/24

| PN | PD | HL | P18 | PA | CE | AOB | GR | MAR |
|------|-------|-------|-------|----|------|-------|--------|-----|
| 1.03 | 18.83 | -4.87 | 18.40 | - | 0.23 | 0.438 | -0.197 | - |

Gregorio 305 Capitalist 316/2715 TE

R.P. 305

H.B.U.: 199544

Nacimiento: 15/08/2021

Servicio: Patriot

Padre: **LD Capitalist 316**

02/03/2023

Madre: **Modelo Gringo/2715 TE**

Fpp.: 28/12 a 5/5/24

| PN | PD | HL | P18 | PA | CE | AOB | GR | MAR |
|------|-------|-------|-------|----|------|-------|-------|-----|
| 0.65 | 20.95 | -1.82 | 24.37 | - | 0.08 | 1.915 | 0.088 | - |

Gregorio 311 Capo 6984/037

R.P. 311

H.B.U.: 199550

Nacimiento: 12/09/2021

Servicio: Patriot

Padre: **Mac Achin Capo TE 6984**

16/02/23

Madre: **Greg. 037 555 M. Angus/553**

Fpp.: 22/11/2023

| PN | PD | HL | P18 | PA | CE | AOB | GR | MAR |
|------|-------|------|-------|----|------|-------|-------|-------|
| 1.36 | 19.22 | 0.94 | 30.21 | - | 0.41 | 0.453 | 0.079 | 0.092 |

Compe 820 Compe 190 Compe 97

R.P. 820

H.B.U.: 208258

Nacimiento: 15/11/2021

Servicio: Patriot

Padre: **Compe 190 EU CLM 102 TE**

17/02/23

Madre: **C. 97 Avellana Brig COM 22 TE**

Fpp.: 23/11/2023

| PN | PD | HL | P18 | PA | CE | AOB | GR | MAR |
|----|----|----|-----|----|----|-----|----|-----|
| - | - | - | - | - | - | - | - | - |

Gregorio 309 Capo 6984/7145

R.P. 309

H.B.U.: 199548

Nacimiento: 05/09/2021

Padre: **Mac Achin Capo TE 6984**

Madre: **Rubeta 7145**

Servicio: 1082

23/3 a 29/7/23

Fpp.: 28/12 a 5/5/24

| PN | PD | HL | P18 | PA | CE | AOB | GR | MAR |
|------|-------|------|-------|----|------|-------|--------|--------|
| 0.78 | 15.18 | 0.82 | 23.26 | - | 0.35 | 1.205 | -0.160 | -0.088 |

Gregorio 331 Don Roberto/7793

R.P. 331

H.B.U.: 205260

Nacimiento: 11/11/2021

Padre: **Cosenza Don Roberto 338 TE**

Madre: **Rubeta Heidi 7793 FIV**

Servicio: 1082

23/3 a 29/7/23

Fpp.: 28/12 a 5/5/24

| PN | PD | HL | P18 | PA | CE | AOB | GR | MAR |
|------|-------|-------|-------|----|------|-------|-------|-------|
| 0.97 | 18.52 | -2.30 | 22.15 | - | 0.41 | 1.010 | 0.044 | 0.022 |

Gregorio 333 Serrucho/2953

R.P. 333

H.B.U.: 205262

Nacimiento: 13/11/2021

Padre: **Don Aparicio Serrucho 57 Maxi TE**

Madre: **Modelo Rubeta/2953 TEI**

Servicio: Alamo

02/05/23

Fpp.: 06/02/2024

| PN | PD | HL | P18 | PA | CE | AOB | GR | MAR |
|------|-------|-------|------|----|------|-------|--------|--------|
| 0.49 | 11.72 | -5.27 | 3.44 | - | 0.25 | 1.282 | -0.236 | -0.157 |

TOROS USADOS EN INSEMINACIÓN DE VAQUILLONAS PI



COLEMAN ALAMO 0352:

Coleman Resolve 7219 (Renown) x Coleman Everelda Enetnse 432 (Charlo)

Nacim.: 30/06/2020
HBU: S221495
Reg.: 20178449

“LA ESTRELLA DEL REMATE COLEMAN 2022. INDICADO PARA MEJORAR TIPO RACIAL.

No había dudas en febrero 2022, que este era el toro de Coleman que necesitábamos.

Típico de lo que se espera de esa cabaña, profundo con excelente frente y cabeza, bien aplomado y con un pedigrí abierto por línea alta, pero manteniendo el objetivo de Coleman “los buenos toros los quiero con las mejores madres bien cerca en su pedigrí.”



| PN | Peso adulto | CE | Frame |
|-------|-------------|-------|-------|
| 35 kg | - | 41 cm | 4.8 |



PATRIOT SAV RAINFALL 9340:

SAV Rainfall 6846 (Charlo) x SAV Emblynette 7507 (Renown)

Nacim.: 13/03/2019
HBU: S207038
Reg.: 19541799

UN RAINFALL DE GRAN ESTRUCTURA Y ESTILO. UNA FAMILIA LO RESPALDA.

No dudamos cuando lo conocimos en 2020 que era un toro especial para nuestros sistemas de producción.

Todos los años está mejor. No dude en usarlo por tipo racial y familia que lo respalda.

Gran pedigrí y gran calidad de toro.”



| PN | Peso adulto | CE | Frame |
|-------|-------------|-------|-------|
| 33 kg | - | 42 cm | 5 |



TAPÓN MACACHIN RAINFALL 5628 TE 7334:

SAV Rainfall 6846 /Charlo) x Zucara Courage 5628

Nacim.: 09/03/2019
HBU: 176637
Reg.: 7334

“IMPONENTE RAINFALL CON EL SELLO DE «EL YUNQUE». PRECIO MÁXIMO DE LA RAZA EN URUGUAY.

Un toro muy completo, le gustó a todos los que fueron al Remate 2021 de El Yunque, y fue precio máximo de la raza.

Completo por conformación, esqueleto, datos productivos y excelente pedigrí.

Agradecemos la confianza de Taurinco S.A. y los felicitamos por querer compartir con todos los productores este excelente padre.”



| PN | Peso adulto | CE | Frame |
|-------|-------------|-------|-------|
| 35 kg | - | 43 cm | 5 |

TOROS USADOS EN INSEMINACIÓN DE VAQUILLONAS PI



RUBETA 8320 VIRREY:

Veterano 050 Scotch 09 x Rubeta Mulata 7763 (DENSITY)

"FAMILIA, PEDIGREE Y ESTILO. UN ELEGIDO!!

Llama la atención a todos cuando ves su video, con fácil desplazamiento, corrección y calidad racial a pesar de ser uno de los más livianos al nacer de su generación. Mucha expectativa por venir de una de las vacas destacadas en La Rubeta.

Su madre Mulata 7763 ha sido premiada y produce como pocas. Virrey, es hijo directo del desaparecido Scotch.

Seguro se usará intensamente en plantales exigentes."



| PN | Peso adulto | CE | Frame |
|-------|-------------|-------|-------|
| 36 kg | - | 40 cm | 4.5 |

Nacim.: 05/09/2019

HBU: S207034

Reg.: RP 8320



COLEMAN BRAVO 6313:

Coleman Charlo 0256 x Coleman Donna 714

"PARA NO PERDER ESTA OPORTUNIDAD.

BRAVO es un referente en la producción de animales con gran sello racial y un tipo definido de Angus.

Se destacan sus hijas donde heredan las bondades de la gran Donna 714.

Las últimas dosis conseguidas son una oportunidad para darle a su rodeo ese toque de BRAVO que siempre quiso tener."



| PN | Peso adulto | CE | Frame |
|-------|-------------|-------|-------|
| 43 kg | - | 42 cm | 5 |

Nacim.: 04/07/2016

HBU: S180356

Reg.: 18734838



HEREDERO VOLCÁN ZELDA 5963: Euro x Volcán Zelda 4390 (Bismarck)

El nuevo gran padre del catálogo! Gran Campeón Macho Palermo 2019 y Reservado Gran Campeón Palermo 2018 siendo también el mejor ternero de esa exposición. Heredero combina a Euro, Reservado Gran Campeón de Palermo en la Volcán Zelda4390, Gran Campeona Palermo 2013.

Euro es el padre de mayor impacto en las cabañas de los últimos años, produciendo innumerables campeones en las exposiciones y animales muy destacados, y su madre la Zelda 4390 maravilló a todos en Palermo por su corrección, equilibrio y feminidad, siendo además hermana entera de Boomerang. Heredero sacó lo mejor de ambos, siendo un toro bien moderado en tamaño, muy ancho, de mucha costilla, excelentes cuartos traseros y mucha clase con un equilibrio y corrección pocas veces visto. En cuanto a sus Dep's, se observan índices de peso moderado al nacer, con gran habilidad materna, llegando a buen peso final y con datos de AOB superior al promedio de la raza y de su padre. Fue el Gran Campeón unánime, para el jurado y la tribuna, algo no muy común.

¡Sin dudas un padre que puede aportar mucho al Angus Nacional!"

TORO USADO EN REPASO DE MONTA A CAMPO



MACEDO1082 NAPOELON ZORZAL 619:

Duff Napoleón232 x Macedo 619 Zorzal G. Maker TE

Toro moderado, expresivo de cabeza chica, firme de lomo y limpia en su línea baja, profundo y de muy buen desplazamiento. Indiscutible sello racial.

Adquirido la zafra pasada 2022, a la cabaña Macedo. Creemos que va a hacer un gran aporte a nuestro programa genético.

Nacim.: 17/09/2020

HBU: 191510

Reg.: 1082

| PN | Peso adulto | CE | Frame |
|-------|-------------|-------|-------|
| 34 kg | ~ | 45 cm | 4.5 |



Vaquillonas Angus SA preñadas





NUESTRA TRAYECTORIA ASEGURA SU CONFIANZA

TRANSPORTE DE HACIENDA Y REFRIGERADOS



VAQUILLONAS ABERDEEN ANGUS SA

| LOTE | Caravana |
|----------|-----------|
| 1 | 48834501 |
| | 48834510* |
| | 50317061 |
| | 50317066 |
| | 50317070 |
| | 50317096 |
| | 50317107 |
| | 50317108 |
| | 50317118 |

| LOTE | Caravana |
|----------|-----------|
| 2 | 45392727 |
| | 47115465* |
| | 48834493 |
| | 48834494* |
| | 48834514* |
| | 48824517 |
| | 50317076 |
| | 50317078 |
| | 50317093 |
| 50317097 | |

| LOTE | Caravana |
|----------|-----------|
| 3 | 43392725 |
| | 48834496* |
| | 50317057* |
| | 50317087 |
| | 50317089 |
| | 50317091* |
| | 50317099 |
| | 50317111 |
| | 50317112* |
| 50317125 | |

| LOTE | Caravana |
|-----------|-----------|
| 4 | 48834498* |
| | 48834518* |
| | 49735864* |
| | 50317058 |
| | 50317062 |
| | 50317064* |
| | 50317105* |
| | 50317122* |
| | 50317124* |
| 50317151* | |

| LOTE | Caravana |
|----------|-----------|
| 5 | 45392723* |
| | 49735861 |
| | 49735865* |
| | 49735867* |
| | 50317068* |
| | 50317081* |
| | 50317094 |
| | 50317098 |
| | 50317101 |
| 50317103 | |

| LOTE | Caravana |
|----------|----------|
| 6 | 45392712 |
| | 45392726 |
| | 45392741 |
| | 45392745 |
| | 47115522 |
| | 48834492 |
| | 48834495 |
| | 48834505 |
| | 48834516 |
| 50317117 | |

| LOTE | Caravana |
|----------|----------|
| 7 | 45392714 |
| | 45392718 |
| | 45392730 |
| | 45392734 |
| | 50317056 |
| | 50317067 |
| | 50317077 |
| | 50317121 |
| | 50317123 |
| 50317126 | |

| LOTE | Caravana |
|----------|----------|
| 8 | 45392715 |
| | 45392716 |
| | 45392720 |
| | 45392721 |
| | 45392722 |
| | 45392724 |
| | 45392728 |
| | 45392731 |
| | 45392732 |
| | 45392738 |
| 45392740 | |
| 45392744 | |
| 45392746 | |

Ponemos a consideración un excelente grupo de hembras. Femeninas, cogote fino y de correcto desplazamiento.

De gran calidad racial, precoces, profundas y bien aplomadas. Están cortando los 2 dientes.

Son hembras moderadas que comienzan a ciclar a temprana edad lo que hace aumentar la longevidad productiva de las mismas.

Los lotes 1 a 5 se encuentran preñadas por ecografía realizada por el Dr Juan Pablo Nieto los días 13 de junio y 4 de setiembre de 2023.

Todas por monta a campo, la mayoría en el período que comprende 31/01/2023 a 29/04/2023, por lo que es probable que paran (FPP) del 07/11/2023 a 03/02/2024.

Las que se marcan con (*) fueron entoradas en el período comprendido entre el 09/06/23 y 31/08/23 por lo tanto la FPP va del 16/03/24 a 07/06/23.

Los toros PI usados en el entore son aptos para vaquillonas.

Los lotes 6 y 7 son vaquillonas sin servicio.

El **lote 8** son vaquillonas con un ternero al pie para volver a entorar esta próxima primavera.

Los terneros son 8 machos y 5 hembras.

FINANCIE
HASTA EN
5 AÑOS



MAYOR
CONTROL



MÁS COMODIDAD
EN LA CABINA



CONOCE LOS TRACTORES
5E DE JOHN DEERE

Para satisfacer las necesidades de diferentes sistemas de producción, tenemos una amplia variedad de Tractores con la Financiación más conveniente. Contáctese con nosotros

INTERAGROVIAL S.A.

 **JOHN DEERE**

Toros Angus PI



Toros Angus PI

Lote
1



VIDEO

Gregorio 307 Napoleón /260



R.P. 307
H.B.U.: 199546
Nacimiento: 02/09/2021
Padre: **Duff Napoleón 232**
Madre: **Ezfran 260**
CE: 45
Peso:

| PN | PD | HL | P18 | PA | AOB |
|------|-------|-------|-------|-------|-----|
| 0.21 | 20.11 | -3.30 | 22.98 | 24.09 | - |

Creo que el remate amerita abrir la venta con este gran toro, sin dudas el toro con más musculatura y profundidad que hemos criado en la cabaña. Toro muy pesado, de gran desplazamiento y con mucha calidad racial. Ideal para masificar cualquier rodeo comercial. Desde que comenzó su carrera en pistas ha hecho una gran campaña, fue campeón ternero intermedio en Durazno 2022, gran campeón macho Expo Flores 2022, campeón ternero intermedio Prado 2022 y tercer mejor dos mayor Durazno 2023. Más no se le puede pedir.

Toros Angus PI

Lote
2



VIDEO

GREGORIO 295 Napoleón/004



R.P. 295
H.B.U.: 199534
Nacimiento: 05/08/2021
Padre: **Duff Napoleón 232**
Madre: **Gregorio Density 004**
CE: 46
Peso:

| PN | PD | HL | P18 | PA | AOB |
|------|-------|-------|-------|----|-------|
| 0.73 | 22.46 | -1.19 | 28.89 | - | 2.512 |

Un excelente toro plantelero, típico hijo de Napoleón, de mucha musculatura, largo, limpio en su línea baja y excelente calidad racial. Su madre nada más y nada menos que la 004, una hija de SAV Density que marco un rumbo en la cabaña, siempre dando animales destacados. Un toro para usar masivamente en cualquier rodeo. Hay que destacar la mansedumbre que tiene también. No dejen pasar esta oportunidad.

Toros Angus PI

Lote
3



Gregorio 264 Wesson/3136

R.P. 264

H.B.U.: 197950

Nacimiento: 03/03/2021

Padre: **Red U2 Dominion**

Madre: **Rubeta 6589**

CE: 46

Peso:



VIDEO

| PN | PD | HL | P18 | CE | PA | AOB |
|------|-------|-------|-------|------|----|-------|
| 1.55 | 24.23 | -1.51 | 29.45 | 0.57 | - | 0.428 |



Gregorio 278 Trueno/147 TE

R.P. 278

H.B.U.: 197964

Nacimiento: 16/04/2021

Padre: **Pastoriza 1548 Trueno TE**

Madre: **Gregorio 147 Capo/2695 TE**

CE: 40

Peso:



VIDEO

| PN | PD | HL | P18 | CE | PA | AOB |
|------|-------|-------|-------|------|----|-------|
| 1.42 | 21.36 | -5.28 | 20.49 | 0.42 | - | 0.449 |



Gregorio 282 Trueno/2695 TE

R.P. 282

H.B.U.: 197968

Nacimiento: 16/04/2021

Padre: **Pastoriza 1548 Trueno TE**

Madre: **Mod. Brigadier/2695 RED TE**

CE: 45

Peso:



VIDEO

| PN | PD | HL | P18 | CE | PA | AOB |
|------|-------|-------|-------|------|----|-------|
| 1.31 | 19.29 | -6.45 | 16.00 | 0.24 | - | 0.292 |

Tres toros muy parejos, donde cada uno elegirá el suyo. Muy carniceros los tres, de buenas circunferencias escrotales y linda calidad racial.

En el lote hay dos toros negros y un colorado, cualquiera de los toros negros poseen padres colorados, por lo tanto tendrán la virtud de dar ambas variantes y de mucha calidad.

Un hijo de Wesson y dos hijos de Trueno. El 278 hijo de La Cuartetera, un excelente toro, con mucha solidez en su pedigrigee y con gen colorado por ambas partes, su padre Trueno, de los mejores padres producidos por La Pastoriza. El 282 es hijo de la 2695 (Madre de La Cuartetera) y por padre nuevamente a Trueno. Un colorado de mucho volumen y con una mansedumbre admirable. El 264 sin dudas el mejor hijo de Wesson, su madre la 3136, una hija de Quebrantador negra muy linda, que siempre nos da animales funcionales y destacados. Este toro no es la excepción, muy musculosa y atractivo. Con la gran ventaja de dar ambas variantes de pelos. Gran Lote.

Toros Angus PI

Lote
4

Gregorio 312 Napoleon/10

R.P. 312

H.B.U.: 199551

Nacimiento: 02/10/2021

Padre: **Duff Napoleon 232**

Madre: **Oración Conversatio 3 TE**

CE: 45

| PN | PD | HL | P18 | PA | CE | AOB | GR |
|------|-------|------|-------|-------|------|-------|-------|
| 0.42 | 22.80 | 1.77 | 34.88 | 27.49 | 0.93 | 3.009 | 0.149 |

Gregorio 317 Brigadier

R.P. 317

H.B.U.: 205246

Nacimiento: 10/12/2021

Padre: **El Pobrecito 4371**

Madre: **Gregocio 147 Capo/2695**

CE: 41

| PN | PD | HL | P18 | PA | CE | AOB | GR |
|------|-------|-------|-------|-------|------|-------|--------|
| 1.44 | 21.89 | -3.39 | 24.83 | 25.76 | 0.48 | 2.776 | -0.033 |

Gregorio 256 Trueno/2695

R.P. 256

H.B.U.: 197942

Nacimiento: 02/03/2021

Padre: **Greg. 256 Trueno/2695**

Madre: **Pastoriza 1548**

CE: 44

| PN | PD | HL | P18 | PA | CE | AOB | GR | MAR |
|------|-------|-------|------|-------|------|--------|--------|-------|
| 1.20 | 15.03 | -10.2 | 1.90 | 11.51 | 0.15 | -0.566 | -0.114 | 0.008 |

Gregorio 285 Serrucho/9415 TE

R.P. 285

H.B.U.: 197971

Nacimiento: 04/17/2021

Padre: **Don Aparicio Serrucho 57**

Madre: **Bayucua 9415 TE**

CE: 43

| PN | PD | HL | P18 | PA | CE | AOB | GR | MAR |
|------|-------|-------|-------|----|-------|-------|--------|-----|
| 1.03 | 16.29 | -2.21 | 17.06 | - | -0.01 | 1.537 | -0.059 | - |



MARY
RESPALDO ASEGURADO



MARY
RESPALDO ASEGURADO



MARY
RESPALDO ASEGURADO

14 MODELOS MIXER

CON RESPALDO LOS
365 DÍAS DEL AÑO



M250

1963 - 2023

**60 años
junto al productor
rural.**

mary.com.uy 

marysrl@vera.com.uy 

099 695 295 | 099 659 237 

Toros Angus PI

Lote
5

Gregorio 260 Euro/3015

R.P. 260
H.B.U.: 197946
Nacimiento: 09/02/2021
Padre: **Erre TE 383**
Madre: **M. M. Gaucho 2441/3015**
CE: 48

| PN | PD | HL | P18 | PA | CE | AOB | GR |
|------|-------|-------|-------|-------|------|-------|-------|
| 1.54 | 24.26 | -3.93 | 25.40 | 31.62 | 0.13 | 1.841 | 0.073 |

Gregorio 284 Don Roberto/010 TE

R.P. 284
H.B.U.: 197970
Nacimiento: 07/04/2021
Padre: **Cosenza D. Rob. 338 TE**
Madre: **Gre. 010 Bismarck/5257**
CE: 47

| PN | PD | HL | P18 | PA | CE | AOB | GR |
|------|-------|-------|-------|----|------|-------|-------|
| 0.63 | 18.44 | -1.27 | 25.70 | - | 0.80 | 1.543 | 0.028 |

Gregorio 286 D. Roberto/671 TE

R.P. 286
H.B.U.: 197972
Nacimiento: 17/04/2021
Padre: **Cosenza D. Roberto 338 TE**
Madre: **Conce 671 Capo TE**
CE: 45

| PN | PD | HL | P18 | PA | CE | AOB | GR | MAR |
|------|-------|-------|-------|-------|------|-------|--------|--------|
| 0.25 | 11.62 | -0.65 | 19.81 | 22.65 | 0.52 | 0.544 | -0.090 | -0.061 |

Greg. 308 Capitalist 316/095 TE

R.P. 308
H.B.U.: 199547
Nacimiento: 06/09/2021
Padre: **Duff Napoleon 232**
Madre: **La Santina Zorzal 1594/423**
CE: 44

| PN | PD | HL | P18 | PA | CE | AOB | GR | MAR |
|------|-------|-------|-------|----|------|-------|-------|-----|
| 0.65 | 24.05 | -0.95 | 31.85 | - | 0.43 | 2.193 | 0.066 | - |

Toros Angus PI

Lote
6

Gregorio 288 Wesson/2861

R.P. 288
H.B.U.: 197974
Nacimiento: 05/02/2021
Padre: **RED U2 DOMINION**
Madre: **Mod. Rubeta/2861 TEI**
CE: 42

| PN | PD | HL | P18 | PA | CE | AOB | GR |
|-------|------|-------|------|------|------|-------|--------|
| -0.26 | 4.75 | -2.39 | 3.67 | 6.83 | 0.42 | 0.076 | -0.098 |

Gregorio 293 Explosivo/2861 TE

R.P. 293
H.B.U.: 199532
Nacimiento: 08/03/2021
Padre: **Mod. Rubeta/3244 Red**
Madre: **Mod. Rubeta/2861 TEI**
CE: 44

| PN | PD | HL | P18 | PA | CE | AOB | GR |
|------|-------|-------|-------|----|------|-------|--------|
| 0.68 | 14.34 | -5.92 | 14.16 | - | 0.42 | 0.978 | -0.126 |

Gregorio 315 Brutal/2861

R.P. 315
H.B.U.: 205244
Nacimiento: 10/11/2021
Padre: **Tranqueras 289 Brig.**
Madre: **Mod. Rubeta/2861 TEI**
CE: 42

| PN | PD | HL | P18 | PA | CE | AOB | GR | MAR |
|------|-------|-------|-------|----|------|--------|--------|-----|
| 0.99 | 13.43 | -7.12 | 10.94 | - | 0.86 | -0.214 | -0.071 | - |

Gregorio 326 Mr. Angus/7793

R.P. 326
H.B.U.: 205255
Nacimiento: 11/06/2021
Padre: **Duff Angus 011**
Madre: **Rubeta Heidi 7793-FIV**
CE: 40

| PN | PD | HL | P18 | PA | CE | AOB | GR | MAR |
|------|-------|-------|-------|-------|------|-------|--------|--------|
| 0.72 | 17.67 | -3.05 | 16.44 | 18.13 | 0.12 | 2.102 | -0.113 | -0.093 |



Toros Angus PI

Lote
7

Gregorio 322 Brigadier 4371/119

R.P. 322
H.B.U.: 205251
Nacimiento: 02/11/2021
Padre: **El Pobrecito 4371 Brig.**
Madre: **Greg. 119 Explosivo/3136**
CE: 40

| PN | PD | HL | P18 | PA | CE | AOB | GR |
|------|-------|-------|-------|-------|------|-------|--------|
| 1.32 | 20.30 | -1.26 | 29.40 | 29.34 | 0.44 | 2.147 | -0.017 |

Gregorio 324 Mr. Angus/7793

R.P. 324
H.B.U.: 205253
Nacimiento: 03/11/2021
Padre: **Duff Angus 011**
Madre: **Rubeta Heidi 7793-FIV**
CE: 43

| PN | PD | HL | P18 | PA | CE | AOB | GR | MAR |
|------|-------|-------|-------|-------|-------|-------|--------|--------|
| 0.53 | 17.66 | -5.85 | 10.83 | 14.50 | -0.22 | 2.021 | -0.079 | -0.061 |

Gregorio 325 Mr. Angus/7793

R.P. 325
H.B.U.: 205254
Nacimiento: 05/11/2021
Padre: **Duff Angus 011**
Madre: **Rubeta Heidi 7793-FIV**
CE: 40

| PN | PD | HL | P18 | PA | CE | AOB | GR | MAR |
|------|-------|-------|-------|-------|-------|-------|--------|--------|
| 0.53 | 16.58 | -3.93 | 13.09 | 13.24 | -0.08 | 1.376 | -0.141 | -0.098 |

Gregorio 335 6984/193

R.P. 335
H.B.U.: 205264
Nacimiento: 18/11/2021
Padre: **Mac Achin Capo TE 6984**
Madre: **LM 193 Oriental 317 TE**
CE: 41

| PN | PD | HL | P18 | PA | CE | AOB | GR | MAR |
|------|-------|-------|-------|-------|------|-------|--------|-------|
| 1.28 | 17.85 | -1.45 | 22.35 | 29.91 | 0.33 | 0.534 | -0.007 | 0.033 |

Toros Angus PI

Lote
8

Gregorio 277 Don Roberto/193 TE

R.P. 277
H.B.U.: 197963
Nacimiento: 16/04/2021
Padre: **Cozenza Faconera Sanf**
Madre: **LM 193 Oriental 317 TE**
CE: 43

| PN | PD | HL | P18 | PA | CE | AOB | GR |
|------|-------|-------|-------|----|------|-------|--------|
| 1.18 | 21.72 | -1.62 | 29.45 | - | 0.55 | 1.147 | -0.074 |

Gregorio 301 Napoleon/004 TE

R.P. 301
H.B.U.: 199540
Nacimiento: 11/08/2021
Padre: **Duff Napoleón 232**
Madre: **Greg. Density 004 Gringuita TE**
CE: 44

| PN | PD | HL | P18 | PA | CE | AOB | GR | MAR |
|------|-------|-------|-------|----|------|-------|-------|-----|
| 0.73 | 22.46 | -1.19 | 28.89 | - | 0.60 | 2.512 | 0.014 | - |

Gregorio 313 Renovation/540

R.P. 313
H.B.U.: 199552
Nacimiento: 02/10/2021
Padre: **SAV Renovation 6822**
Madre: **Conce 540 Country TE**
CE: 46

| PN | PD | HL | P18 | PA | CE | AOB | GR | MAR |
|------|-------|------|-------|-------|-------|-------|-------|-----|
| 1.65 | 23.79 | 1.87 | 38.12 | 34.45 | 100.0 | 100.0 | 100.0 | - |

Gregorio 316 Brutal/2861

R.P. 316
H.B.U.: 205245
Nacimiento: 11/10/2021
Padre: **Tranqueras 289 Brig Brutal TE**
Madre: **Modelo Rubeta/2861 TEI**
CE: 44

| PN | PD | HL | P18 | PA | CE | AOB | GR | MAR |
|------|-------|-------|-------|----|------|--------|--------|-----|
| 0.99 | 13.43 | -7.12 | 10.94 | - | 0.86 | -0.214 | -0.071 | - |

Toros Angus PI

Lote
9

Gregorio 314 Napoleón/2715

R.P. 314
H.B.U.: 199553
Nacimiento: 03/10/2021
Padre: **Duff Napoleón 232**
Madre: **Modelo Gringo/2715 TE**
CE: 42

| PN | PD | HL | P18 | PA | CE | AOB | GR |
|------|-------|-------|-------|-------|------|-------|-------|
| 0.27 | 19.09 | -3.15 | 19.78 | 18.66 | 0.24 | 2.977 | 0.037 |

Gregorio 321 Napoleon/245

R.P. 321
H.B.U.: 205250
Nacimiento: 01/11/2021
Padre: **Duff Napoleón 232**
Madre: **Nairy Capo 245 TE**
CE: 40

| PN | PD | HL | P18 | PA | CE | AOB | GR | MAR |
|------|-------|-------|-------|----|------|-----|----|-----|
| 0.25 | 21.56 | -2.01 | 27.51 | - | 0.85 | - | - | - |

Gregorio 328 Napoleón/004

R.P. 328
H.B.U.: 205257
Nacimiento: 08/11/2021
Padre: **Duff Napoleón 232**
Madre: **Greg. Density 004 Gringuita TE**
CE: 42

| PN | PD | HL | P18 | PA | CE | AOB | GR | MAR |
|------|-------|-------|-------|----|------|-------|-------|-----|
| 0.73 | 22.46 | -1.19 | 28.89 | - | 0.60 | 2.512 | 0.014 | - |

Gregorio 329 Original/65

R.P. 329
H.B.U.: 205258
Nacimiento:
Padre: **Aituangus 205 Zorzal**
Madre: **173756**
CE: 41

| PN | PD | HL | P18 | PA | CE | AOB | GR | MAR |
|------|-------|-------|-------|-------|------|--------|--------|--------|
| 0.61 | 14.68 | -4.86 | 10.75 | 14.74 | 0.62 | -0.363 | -0.083 | -0.005 |



12 Años
de Experiencia en Sudamérica

+ de 300.000
EMBRIONES PRODUCIDOS



Santiago Pereira +59 8 99 687 280

Javier Ezcurra +54 (9) 11 5666 7771



@invitroargentina



@invitrouuguay



La ganadería vive en nosotros

Toros Angus SA



TOROS ABERDEEN ANGUS SA

| LOTE | Caravana | CE (cm) |
|----------|----------|---------|
| 1 | 48834507 | 41 |
| | 50317082 | 43 |
| | 50307083 | 42 |
| | 50317109 | 42 |

| LOTE | Caravana | CE (cm) |
|----------|----------|---------|
| 2 | 48834509 | 47 |
| | 50317065 | 37 |
| | 50317075 | 45 |
| | 50317116 | 39 |

| LOTE | Caravana | CE (cm) |
|----------|----------|---------|
| 3 | 48834511 | 45 |
| | 50317060 | 45 |
| | 50317079 | 46 |
| | 50317085 | 40 |

| LOTE | Caravana | CE (cm) |
|----------|----------|---------|
| 4 | 48834497 | 45 |
| | 48834513 | 45 |
| | 50317074 | 42 |
| | 50317080 | 39 |

| LOTE | Caravana | CE (cm) |
|----------|----------|---------|
| 5 | 48834506 | 43 |
| | 49735881 | 45 ● |
| | 50317063 | 41 |
| | 50317069 | 42 ● |

| LOTE | Caravana | CE (cm) |
|----------|----------|---------|
| 6 | 50317084 | 42 |
| | 50317086 | 41 |
| | 50317088 | 43 |
| | 50317120 | 45 |

| LOTE | Caravana | CE (cm) |
|----------|----------|---------|
| 7 | 48834504 | 44 |
| | 48834520 | 42 |
| | 50317104 | 40 |
| | 50317115 | 45 |

| LOTE | Caravana | CE (cm) |
|----------|----------|---------|
| 8 | 50317059 | 43 |
| | 50317090 | 40 |
| | 50317106 | 40 ● |
| | 50317114 | 43 |

| LOTE | Caravana | CE (cm) |
|----------|----------|---------|
| 9 | 50317072 | 45 |
| | 50317113 | 40 |
| | 50317119 | 46 |

Podrán observar la calidad de toros selección Angus que ofrecemos este año.

Primero que nada destacar la homogeneidad del grupo; moderados, muy carnudos con cabezas chicas de macho expresivo, largos y limpios en su línea inferior, muy profundos. Toros sin problemas de desplazamiento, de correctos aplomos y de gran potencial carnívor. Estamos convencidos de que nuestra genética le va a responder.

EPD toros padres

Modelo Rubeta/2965 TE- ERRE TE 383 Condor EURO TE x Rubeta Vicky 5389 TE

| PN | PD | HL | P18 | PA_V | CE | AOB | EGS | MARB |
|------|-------|------|-------|------|------|-------|--------|--------|
| 1.07 | 13.24 | -4.2 | 14.46 | 23.1 | 0.36 | 0.975 | -0.024 | -0.002 |

El Pobrecito 4371 Brigadier Soder TE

| PN | PD | HL | P18 | PA_V | CE | AOB | EGS | MARB |
|------|-------|-------|-------|------|------|-------|-----|------|
| 0.85 | 12.08 | -0.09 | 18.82 | 25.2 | 0.40 | 1.124 | - | - |



El Pobrecito 4371 Brigadier Soder TE

Toros Red Angus ●

Vaquillonas Polled Hereford PI preñadas



TORO RP 418 - PREÑEZ DE LAS VAQUILLONAS



Quelen Leader 418 TE: R Leader 6964 x Quelen Trust 294

| Fpdir | PN | PD | 15M | 18M | PA_V | Fpmat | Leche | AOB | Grasa c | MARB | CE | I Cría | I Comp. |
|-------|-----|------|------|------|------|-------|-------|------|---------|------|-----|--------|---------|
| 1.6 | 1.5 | 29.3 | 46.3 | 52.2 | 56.3 | 0.6 | 11.6 | 3.42 | 1.29 | 0.08 | 1.5 | 164 | 124 |

Ponemos a consideración un set de vaquillonas PI de alto impacto genético, mucha clase, femeninas de cogote limpio, y profundas.

Todas preñadas con el toro RP 418, adquirido el año pasado a La Quebrada de Aznarez Elorza, seleccionado especialmente por su moderación, clase, estructura y aplomos perfectos, profundidad de costilla, cabeza chica, color rojo oscuro y bien pigmentado. Su pedigrí americano comprobado, con Leader 6964 en su línea alta y NJW Trust en su línea baja, 2 torazos. Sin dudas una gran oportunidad, ya que estamos compartiendo con ustedes la futura progenie de un toro que consideramos tiene mucho para aportar a nuestro programa genético.

Fueron entoradas con el RP 418 entre el 31/01/23 al 29/04/23, por lo cual la fecha probable de parto (FPP) es entre el 07/11/23 al 03/02/24.

Las que figuran con (punto verde) fueron entoradas entre el 08/06/23 al 31/08/23 con el mismo toro, parirán a partir del 13/03/24 al 07/06/24.

VAQUILLONAS POLLED HEREFORD PI PREÑADAS

LOTE 1

Nacimiento: 12/09/2020
RP 154 / H.B.U.: 1568769

GREGORIO 154 BICHO/10053

Padre: Tabaré Sure Bet-3 (67)

Madre: Santa Inés 10053 Lambeau

| FP dir | PN | PD | P15 | P18 | PA V | FP mat | HL | AOB | GRASA | MARB | CE | IC | CC |
|--------|-----|------|------|------|------|--------|------|------|-------|------|-----|-----|-----|
| 10.3 | 0.0 | 21.5 | 33.8 | 32.5 | 32.6 | 2.3 | 10.2 | 2.19 | 1.29 | 0.01 | 0.5 | 128 | 107 |

Nacimiento: 11/11/2020
RP 158 / H.B.U.: 1568773

GREGORIO 158 H. REDEEM 1/035

Padre: Hormiga Redeem 1

Madre: Gregorio 035 Kamikaze/4356 TE

| FP dir | PN | PD | P15 | P18 | PA V | FP mat | HL | AOB | GRASA | MARB | CE | IC | CC |
|--------|-----|------|------|------|------|--------|-----|------|-------|-------|-----|-----|-----|
| -0.5 | 2.1 | 22.5 | 36.5 | 35.7 | 45.4 | -2.4 | 8.8 | 2.13 | -0.23 | -0.06 | 0.7 | 120 | 100 |

Nacimiento: 16/11/2020
RP 160 / H.B.U.: 1568775

GREGORIO 160 H. REDEEM 1/033

Padre: Hormiga Redeem 1

Madre: Gregorio 033 Cardenal/4330 TE

| FP dir | PN | PD | P15 | P18 | PA V | FP mat | HL | AOB | GRASA | MARB | CE | IC | CC |
|--------|-----|------|------|------|------|--------|-----|------|-------|------|-----|-----|----|
| 0.8 | 1.8 | 24.7 | 37.0 | 32.1 | 38.6 | -2.0 | 8.5 | 3.29 | -0.23 | 0.02 | 0.4 | 134 | 89 |

Nacimiento: 18/08/2021
RP 186 / H.B.U.: 1577852

GREGORIO 186 BICHO/4356

Padre: Tabaré Sure Bet-3 (67)

Madre: AMM Satur Sucesor 4356

| FP dir | PN | PD | P15 | P18 | PA V | FP mat | HL | AOB | GRASA | MARB | CE | IC | CC |
|--------|-----|------|------|------|------|--------|-----|------|-------|-------|-----|-----|-----|
| 10.0 | 0.0 | 19.7 | 32.8 | 40.6 | 38.0 | 3.4 | 9.9 | 2.26 | 1.55 | 0.031 | 0.9 | 116 | 137 |

Nacimiento: 17/10/2021
RP 201 / H.B.U.: 1577867

GREGORIO 201 BICHO/085

Padre: Tabaré Sure Bet-3 (67)

Madre: Gregorio 085 Hemetown 10Y/4631 TE

| FP dir | PN | PD | P15 | P18 | PA V | FP mat | HL | AOB | GRASA | MARB | CE | IC | CC |
|--------|-----|------|------|------|------|--------|------|------|-------|------|-----|-----|-----|
| 6.7 | 1.0 | 24.8 | 40.5 | 46.4 | 39.3 | 1.0 | 13.8 | 3.10 | 0.28 | 0.13 | 1.1 | 157 | 136 |

VAQUILLONAS POLLED HEREFORD PI PREÑADAS

LOTE 2

Nacimiento: 01/04/2021
RP 161 / H.B.U.: 1572283

GREGORIO 161 CHINO/4622

Padre: Hormiga Invictus 2

Madre: AMM Satur Redeem 4622 TE

| FP dir | PN | PD | P15 | P18 | PA V | FP mat | HL | AOB | GRASA | MARB | CE | IC | CC |
|--------|-----|------|------|------|------|--------|-----|------|-------|-------|-----|-----|-----|
| 0.0 | 2.0 | 25.1 | 36.2 | 38.3 | 45.6 | -0.8 | 9.3 | 2.52 | 0.53 | -0.07 | 0.3 | 133 | 111 |

Nacimiento: 24/05/2021
RP 171 / H.B.U.: 152293

GREGORIO 171 GRAN HERMANO/10179

Padre: Gran Hermano Satur 5010 TE

Madre: Anitas Forc Boomer 13-45

| FP dir | PN | PD | P15 | P18 | PA V | FP mat | HL | AOB | GRASA | MARB | CE | IC | CC |
|--------|-----|------|------|------|------|--------|------|------|-------|------|-----|-----|-----|
| 1.6 | 2.2 | 25.4 | 43.4 | 45.0 | 41.7 | -0.4 | 13.1 | 4.13 | 0.53 | 0.03 | 1.2 | 156 | 133 |

Nacimiento: 07/08/2021
RP 174 / H.B.U.: 1577840

GREGORIO 174 BICHO/4454

Padre: Tabare Sure Bet - 3 (67)

Madre: Satur Federal 4192/4454

| FP dir | PN | PD | P15 | P18 | PA V | FP mat | HL | AOB | GRASA | MARB | CE | IC | CC |
|--------|------|------|------|------|------|--------|-----|------|-------|------|-----|-----|-----|
| 13.0 | -0.5 | 19.2 | 30.6 | 32.6 | 32.0 | 5.6 | 9.7 | 1.68 | 0.28 | 0.08 | 0.7 | 115 | 103 |

Nacimiento: 12/08/2021
RP 178 / H.B.U.: 1577844

GREGORIO 178 BICHO/008

Padre: Tabare Sure Bet-3 (67)

Madre: Gregorio 008 Poderoso 4386/3

| FP dir | PN | PD | P15 | P18 | PA V | FP mat | HL | AOB | GRASA | MARB | CE | IC | CC |
|--------|------|------|------|------|------|--------|------|------|-------|------|-----|-----|-----|
| 11.9 | -0.1 | 17.7 | 30.0 | 33.4 | 34.2 | 3.3 | 10.9 | 1.03 | -0.23 | 0.09 | 0.8 | 110 | 106 |

Nacimiento: 12/08/2021
RP 179 / H.B.U.: 1577845

GREGORIO 179 BICHO/4374

Padre: Tabare Sure Bet-3 (67)

Madre: Satur Sucesor 4374

| FP dir | PN | PD | P15 | P18 | PA V | FP mat | HL | AOB | GRASA | MARB | CE | IC | CC |
|--------|-----|------|------|------|------|--------|------|------|-------|------|-----|-----|-----|
| 7.5 | 0.5 | 20.8 | 31.9 | 37.0 | 44.5 | 4.1 | 12.3 | 2.19 | 0.28 | 0.06 | 1.0 | 126 | 100 |

VAQUILLONAS POLLED HEREFORD PI PREÑADAS

LOTE 2

Nacimiento: 01/10/2021
RP 197 / H.B.U.: 1577863

GREGORIO 197 BICHO/4631

Padre: Tabaré Sure Bet - 3 (67)

Madre: AMM Satur Kamikaze 4631 TE

| FP dir | PN | PD | P15 | P18 | PA V | FP mat | HL | AOB | GRASA | MARB | CE | IC | CC |
|--------|-----|------|------|------|------|--------|------|------|-------|------|-----|-----|-----|
| 10.5 | 0.0 | 19.6 | 32.5 | 40.4 | 37.4 | 3.9 | 12.8 | 2.13 | 0.53 | 0.15 | 1.0 | 126 | 128 |



VAQUILLONAS POLLED HEREFORD PI PREÑADAS

LOTE 3

Nacimiento: 11/11/2020
RP 159 / H.B.U.: 1568774

Padre: Hormiga Redeem 1

GREGORIO 159 H REDEEM 1/041

Madre: Gregorio 041 Chino/4330

| FP dir | PN | PD | P15 | P18 | PA V | FP mat | HL | AOB | GRASA | MARB | CE | IC | CC |
|--------|-----|------|------|------|------|--------|-----|------|-------|-------|-----|------|-----|
| -2.3 | 2.3 | 23.4 | 37.8 | 38.8 | 47.2 | -4.0 | 7.8 | 2.84 | -0.48 | -0.04 | 0.4 | 1183 | 113 |

Nacimiento: 13/08/2021
RP 181 / H.B.U.: 1577847

Padre: Ancares Lucifer 4018 19 TE



GREGORIO 181 ABUNDANTE/4631 TE

Madre: AMM Satur Kamikaze 4631 TE

| FP dir | PN | PD | P15 | P18 | PA V | FP mat | HL | AOB | GRASA | MARB | CE | IC | CC |
|--------|-----|-----|------|------|------|--------|------|------|-------|------|-----|-----|-----|
| 4.1 | 1.5 | 212 | 34.5 | 37.3 | 33.9 | -0.2 | 10.2 | 2.19 | 0.28 | 0.11 | 1.0 | 128 | 123 |

Nacimiento: 13/08/2021
RP 184 / H.B.U.: 1577850

Padre: Ancares Lucifer 4018 19 TE

GREGORIO 184 ABUNDANTE/4631 TE

Madre: AMM Satur Kamikaze 4631 TE

| FP dir | PN | PD | P15 | P18 | PA V | FP mat | HL | AOB | GRASA | MARB | CE | IC | CC |
|--------|-----|------|------|------|------|--------|------|------|-------|------|-----|-----|-----|
| 4.1 | 1.5 | 21.2 | 34.5 | 37.3 | 33.9 | -0.2 | 10.2 | 2.19 | 0.28 | 0.11 | 1.0 | 128 | 123 |

Nacimiento: 28/08/2021
RP 188 / H.B.U.: 1577854

Padre: Tabare Sure Bet-3 (67)

GREGORIO 188 BICHO/3758

Madre: Satur S. Thunder 3235-3758

| FP dir | PN | PD | P15 | P18 | PA V | FP mat | HL | AOB | GRASA | MARB | CE | IC | CC |
|--------|-----|------|------|------|------|--------|------|------|-------|-------|-----|-----|-----|
| 4.6 | 1.2 | 21.7 | 35.4 | 33.8 | 29.8 | 1.6 | 10.0 | 1.55 | -0.23 | -0.03 | 0.6 | 131 | 111 |

Nacimiento: 01/09/2021
RP 190 / H.B.U.: 1577856

Padre: Ancares Lucifer 4018 19 TE



GREGORIO 190 ABUNDANTE/023

Madre: Gregorio 023 Chino/4559

| FP dir | PN | PD | P15 | P18 | PA V | FP mat | HL | AOB | GRASA | MARB | CE | IC | CC |
|--------|-----|------|------|------|------|--------|-----|------|-------|------|-----|-----|-----|
| 1.8 | 1.5 | 21.5 | 35.9 | 35.0 | 38.9 | -2.1 | 8.3 | 2.19 | 1.04 | 0.08 | 0.5 | 116 | 118 |

Vaquillonas Polled Hereford HS preñadas





**Fadisol, desde
1979 innovando
y ofreciendo los
mejores negocios.**

 (+598) 95 67 60 74  (+598) 4576 2283

 info@fadisol.com  www.fadisol.com



fadisol

VAQUILLONAS POLLED HEREFORD HS PREÑADAS

| LOTE | Caravana | LOTE | Caravana | LOTE | Caravana |
|----------|-----------|----------|-----------|----------|-----------|
| 1 | 48834419 | 2 | 48834415* | 3 | 48834422 |
| | 48834423* | | 48834437* | | 48834427* |
| | 48834424* | | 48834448 | | 48834451* |
| | 48834425* | | 48834522* | | 48834523* |
| | 48834441 | | 50317003* | | 50317004 |
| | 48834445 | | 50317015* | | 50317007* |
| | 50317005* | | 50317023* | | 50317010* |
| | 50317012 | | 50317031* | | 50317019 |
| | 50317128 | | 50317140* | | 50317022* |
| | | | | | 50317026* |
| | | | | | 50317130* |

Toros de los servicios

Satur Twenty Twelve 5081 TE: Twenty Twelve x Satur Poderoso 4333 Cleopatra

| Fpdir | PN | PD | 15M | 18M | PA_V | Fpmat | Leche | AOB | Grasa c | MARB | CE | I Cría | I Comp. |
|-------|-----|------|------|------|------|-------|-------|------|---------|------|-----|--------|---------|
| -5.8 | 2.6 | 24.9 | 43.3 | 43.3 | 46.4 | -4.6 | 7.9 | 2.97 | -0.48 | 0.01 | 0.9 | 130 | 122 |

Quelen Leader 418 TE: R Leader 6964 x Quelen Trust 294

| Fpdir | PN | PD | 15M | 18M | PA_V | Fpmat | Leche | AOB | Grasa c | MARB | CE | I Cría | I Comp. |
|-------|-----|------|------|------|------|-------|-------|------|---------|------|-----|--------|---------|
| 1.6 | 1.5 | 29.3 | 46.3 | 52.2 | 56.3 | 0.6 | 11.6 | 3.42 | 1.29 | 0.08 | 1.5 | 164 | 124 |

Del corazón de nuestro plantel puro de origen, ofrecemos 29 vaquillonas Hereford Superior(HS) **preñadas**. Creemos sin duda alguna que este set de hembras está a la altura de las circunstancias. Sobresalen por su clase, femineidad y capacidad carnicera exuberante. Hembras fértiles, capaces de producir animales de destaque. Como criadores podemos asegurarles que serán excelentes madres. Vaquillonaje de 2 a 4 dientes, profundas con un cuarto bien descendido, limpias en su línea inferior, de correcto desplazamiento, en su mayoría pigmentadas y de color guindo. Importante largo de bacinete y anchas caderas. Sus padres fueron seleccionados por sello racial definido, buena profundidad de costilla y ancho trasero apuntalados en datos como buena facilidad de parto directa, bajo peso al nacer, habilidad lechera y curva decrecimiento exponencial.

Se encuentran preñadas por ecografía realizada por el Dr Juan Pablo Nieto los días 13 de junio y 4 de setiembre de 2023. Todas por monta a campo. Un tercio fueron servidas con el toro **RP 5081** en el período que comprende 31/01/2023 a 29/04/2023, por lo que es probable que paran (FPP) del 07/11/2023 a 03/02/2024. La mayoría, que se marcan con (*), fueron entoradas con el toro **RP 418** en el período que se comprende entre el 06/06/23 a 31/08/23 por lo tanto la FPP va de 13/03/24 a 07/06/23



RP 5081



RP 418



PRODUCCIÓN, CONFORMACIÓN Y TECNOLOGÍA LO MEJOR ESTA AQUÍ



SAN114 - DUFF WATERLOO 2075
20099716 - DUFF B AG TROUBADOR 17388 X BAR WICK EUREKA 043 310
LO NUEVO DE DUFF PARA SEGUIR GANANDO.

| | FP | PN | PD | PA | CE | AOB | G |
|-------|----|------|-----|-----|-----|-----|-------|
| DEP | +6 | +2.4 | +54 | +90 | +48 | +80 | +0.27 |
| Perc. | | | | | | 20% | 30% |



6AN754 - DUPPOING DEMAND 127
20264601 - MUSGRAVE 316 COLOSSAL 137 X MCATL PURE PRODUCT 980-35
LO DESCUBRIMOS PADREANDO LAS MEJORES VAQUILLONAS DE SCHAFF. PEDIGREE ABIERTO, ESTILO Y NÚMEROS.

| | FP | PN | PD | PA | CE | AOB | G |
|-------|-----|------|-----|-----|-------|-----|-------|
| DEP | +12 | -1.2 | +54 | +96 | +1.06 | +55 | +0.70 |
| Perc. | 10% | 10% | | | | | 5% |



SAN112 - COLEMAN ALAMO 0352
20178419 - COLEMAN RESOLVE 7219 X COLEMAN CHARLO 8256
LA ESTRELLA DEL REMATE COLEMAN 2022.
INDICADO PARA MEJORAR TIPO RACIAL.

| | FP | PN | PD | PA | CE | AOB | G |
|-------|----|------|-----|------|-------|-----|-------|
| DEP | 3 | +2.2 | +71 | +123 | +1.54 | +89 | +0.36 |
| Perc. | | | 25% | 30% | 15% | 15% | 15% |



SAR 115 - NIO BAD MEDICINE 1126
4520453 - RED MIRA RESOURCE 137E X RED HOWE MAGNUM 169W
UN COLORADO PARA IMPACTAR.

| | FP | PN | PD | PA | CE | AOB | G |
|-------|----|----|----|----|----|------|------|
| DEP | 10 | 1 | 53 | 94 | | 0.11 | 0.04 |
| Perc. | | | | | | | 15% |



SELECTASRL



MARIANO URIARTE 6597 - MONTEVIDEO



CEL.: 098 605 375 - 2605 4146



WWW.SELECTA.COM.UY

Toros Polled Hereford PI y H





Lasplaces



TOROS PADRES



BICHO (RP 67) Churchill Sure Bet x Enriqueta About Time 7/1037

| FP dir | PN | PD | P15 | P18 | PAV | FP mat | HL | AOB | GRASA | CE | IC | CC |
|--------|-----|------|------|------|------|--------|------|-------|-------|-----|-----|-----|
| 6.2 | 0.2 | 20.4 | 34.3 | 37.8 | 45.2 | 2.3 | 13.7 | 1.965 | 0.250 | 0.6 | 139 | 129 |

Un gran padre de la raza. Un tren de largo, muy profundo y limpio en su línea inferior.

Lomo firme y cabeza chica de macho definido. Imprime en su progenie, además de la potencia carnicera y la calidad racial, el color guindo y pigmento ocular (100/100).

Nos ha dado grandes satisfacciones, fue Gran Campeón en Expo Durazno edición 2020 (foto) y Res. Gran Campeón en Expo Prado del mismo año.

¡No dude en adquirir esta genética!



ABUNDANTE (RP 10048) GM Lucifer 68 x Anitas Bife Ancho 16

| FP dir | PN | PD | P15 | P18 | PAV | FP mat | HL | AOB | GRASA | CE | IC | CC |
|--------|-----|------|------|------|------|--------|-----|-------|-------|-----|-----|-----|
| 5.4 | 1.2 | 19.7 | 32.5 | 32.4 | 28.3 | -0.3 | 7.5 | 2.900 | 0.280 | 0.7 | 113 | 120 |

“Abundante responde a sus abundantes masas musculares. Tiene carne en todos lados, y la tiene muy bien distribuida: lomo largo y muy ancho. Cuartos descendientes hasta el garrón. Muy buen hueso y estructura de patas. Testículos de gran tamaño y forma. Probablemente uno de los mejores toros en cuanto a calidad racial y cabeza, super clasudo y expresivo. Su pedigree es consistente por todos lados. Su madre, la ya famosa 7627 es la madre de la Bruja, Karla y otras tantas y tantos animales destacados en Las Anitas. PIGMENTO 100/100”



GRAN HERMANO (RP 5010) NJW Endure x Satur Kamikaze 4552 TE

| FP dir | PN | PD | P15 | P18 | PAV | FP mat | HL | AOB | GRASA | CE | IC | CC |
|--------|-----|------|------|-----|------|--------|------|-------|-------|-----|-----|-----|
| 9.5 | 1.0 | 26.3 | 45.1 | 52 | 45.8 | 4.0 | 15.6 | 4.320 | 1.290 | 1.4 | 168 | 147 |

Toro que decidimos usar en inseminación.

Nos impactó su fenotipo y batería de datos.

Largo, tapado, bien guindo y pigmento completo en ambos ojos.

Muy profundo, de gran culata.

Sus datos son muy importantes.

Destaca en Índice de cría e Índice completo.

Gran crecimiento, imponente área de ojo de bife y bajo al nacer.

Fue criado por Sociedad Ganadera San Salvador.

Les presentamos a continuación lo mejor de la generación 2021 de machos pedigrís Polled Hereford nacidos en la cabaña. Año tras año nos esforzamos en tener una mayor cantidad de toros con mejor información objetiva, descendientes de sangres consistentes y probadas, y fenotipos que se adecuen a nuestros sistemas de producción.

Los animales que son producto de transferencia embrionaria especifican TE, son nacidos mediante fertilización in vitro (FIV).

Esta tecnología nos permite poder multiplicar nuestras mejores madres y utilizar excelentes padres propios y de otras cabañas (nacionales y extranjeras).

Los toros se destacan por la homogeneidad del grupo, por sus físicos llamativos, profundos, anchos y precoces. Con cabeza expresiva, chica, y de muy buen desplazamiento.

Producirán terneros pesados al destete que serán futuros novillos de destacado rendimiento.

A su vez, son toros de muy bajo peso al nacer que no generaran problemas al parto de las futuras vacas de los rodeos donde les toque trabajar.



MÁXIMA EXPRESIÓN DEL POTENCIAL GENÉTICO DE SUS ANIMALES



Bien hacer para mejor estar



POWER BULL

Producto elaborado para la preparación de toros y bovinos para exposición. Suplemento energético, vitamínico y mineral, adaptado para complementar la dieta. Contiene un componente gluconeogénico, de alto aporte energético. Contiene aceites esenciales y un aditivo natural que disminuye el estrés. **Especialmente preparado para lograr la máxima expresión de la genética.**



NUTRIFEEDLOT

Para obtener los mejores índices de conversión y maximizar las ganancias diarias de peso incluya NUTRIFEEDLOT en la dieta de su corral, la mejor herramienta para asegurar un excelente marbling. Obtenga el mejor retorno para su inversión.

TOROS POLLED HEREFORD PI

LOTE 1

Nacimiento: 24/02/2021
RP 165 - Registro: 1572287

GREGORIO 165 CHINO/044

CE: 41 CM. - Pigm. 25/75

Padre: Hormiga Redeem 1 Madre: Gregorio 044 Wilson/4330 TE

| FP dir | PN | PD | P15 | P18 | PA V | FP mat | HL | AOB | GRASA | MARB | CE | IC | CC |
|--------|-----|------|------|------|------|--------|-----|------|-------|------|-----|-----|----|
| -5.1 | 2.6 | 22.5 | 33.3 | 26.5 | 46.5 | -5.4 | 7.3 | 2.26 | 0.03 | 0.02 | 0.2 | 111 | 71 |

Nacimiento: 12/08/2021
RP 177 - Registro: 1577843

GREGORIO 177 BICHO/4424

CE: 45 CM. - Pigm. 100/75

Padre: Tabaré Sure Bet - 3 (Bicho) Madre: Satur Poderoso 4424 TE

| FP dir | PN | PD | P15 | P18 | PA V | FP mat | HL | AOB | GRASA | MARB | CE | IC | CC |
|--------|-----|------|------|------|------|--------|------|------|-------|------|-----|-----|-----|
| 3.0 | 1.5 | 26.9 | 44.7 | 47.7 | 41.3 | 2.3 | 10.4 | 3.16 | 0.69 | 0.20 | 0.8 | 156 | 142 |

Nacimiento: 17/09/2021
RP 193 - Registro: 1577859

GREGORIO 193 BICHO/9873

CE: 42 CM. - Pigm. 100/100

Padre: Tabaré Sure Bet - 3 (Bicho) Madre: Santa Inés 9873 Homegrown TE

| FP dir | PN | PD | P15 | P18 | PA V | FP mat | HL | AOB | GRASA | MARB | CE | IC | CC |
|--------|-----|------|------|------|------|--------|------|------|-------|------|-----|-----|-----|
| 11.9 | 0.0 | 20.6 | 36.4 | 49.1 | 41.7 | 3.6 | 13.2 | 3.29 | 0.79 | 0.09 | 0.9 | 129 | 160 |

Nacimiento: 01/10/2021
RP 195 - Registro: 1577861

GREGORIO 195 BICHO/4691

CE: 41 CM. - Pigm. 75/100

Padre: Tabaré Sure Bet - 3 (Bicho) Madre: Satur S Wonder 4691

| FP dir | PN | PD | P15 | P18 | PA V | FP mat | HL | AOB | GRASA | MARB | CE | IC | CC |
|--------|-----|------|------|------|------|--------|------|------|-------|------|-----|-----|-----|
| 3.6 | 1.3 | 21.9 | 36.6 | 38.6 | 36.3 | 0.1 | 12.4 | 1.74 | 0.53 | 0.01 | 0.7 | 136 | 125 |



FARMQUIP

URUGUAY

equipamiento para manejar ganado

☎ 099 30 70 80 – 099 90 40 88

✉ farmquipuruguay@gmail.com.uy

🌐 www.farmquipuruguay.com.uy



SISTEMA DE ALAMBRADO GALVANIZADO



POSTES Y PIQUES



ALAMBRADO
ELÉCTRICO



AISLADORES

RÁPIDO, EFICAZ Y VERSÁTIL

- Montaje 5 veces más rápido que el sistema tradicional.
- 100% reutilizable.
- Alta resistencia al clima y al impacto animal.
- Alta durabilidad.
- Galvanizado sin soldaduras.

TOROS POLLED HEREFORD PI

LOTE 2

Nacimiento: 24/05/2021
 RP 169 - Registro: 1572291

GREGORIO 169 GRAN HERMANO/4623

CE: 41 CM. - Pigm. 100/100

Padre: Gran Hermano Satur 5010 TE

Madre: AMM Satur Redeem 4623 TE

| FP dir | PN | PD | P15 | P18 | PA V | FP mat | HL | AOB | GRASA | MARB | CE | IC | CC |
|--------|-----|------|------|------|------|--------|------|------|-------|------|-----|-----|-----|
| 4.9 | 1.5 | 26.4 | 41.6 | 48.0 | 44.7 | 2.5 | 12.7 | 3.16 | 1.55 | 0.04 | 0.9 | 157 | 144 |

Nacimiento: 24/05/2021
 RP 170 - Registro: 1572292

GREGORIO 170 GRAN HERMANO/010

CE: 40 CM. - Pigm. 100/100

Padre: Gran Hermano Satur 5010 TE

Madre: Gregorio 010 Forc Boomer 13/28

| FP dir | PN | PD | P15 | P18 | PA V | FP mat | HL | AOB | GRASA | MARB | CE | IC | CC |
|--------|-----|------|------|------|------|--------|------|------|-------|------|-----|-----|-----|
| 3.2 | 2.0 | 26.4 | 43.2 | 46.6 | 42.4 | -0.7 | 14.1 | 3.55 | 0.28 | 0.05 | 0.8 | 162 | 137 |

Nacimiento: 09/08/2021
 RP 175 - Registro: 1577841

GREGORIO 175 ABUNDANTE/4631

CE: 43 CM. - Pigm. 100/100

Padre: Ancares Lucifer 4018 19 TE (Abundante)

Madre: AMM Satur Kamikaze 4631 TE

| FP dir | PN | PD | P15 | P18 | PA V | FP mat | HL | AOB | GRASA | MARB | CE | IC | CC |
|--------|-----|------|------|------|------|--------|------|------|-------|------|-----|-----|-----|
| 4.1 | 1.5 | 21.2 | 34.5 | 37.3 | 33.9 | -0.2 | 10.2 | 2.19 | 0.28 | 0.11 | 1.0 | 128 | 123 |

Nacimiento: 13/08/2021
 RP 185 - Registro: 1577851

GREGORIO 185 ABUNDANTE/084

CE: 40 CM. - Pigm. 100/100

Padre: Ancares Lucifer 4018 19 TE (Abundante)

Madre: Gregorio 084 Endure 173D/4330 TE

| FP dir | PN | PD | P15 | P18 | PA V | FP mat | HL | AOB | GRASA | MARB | CE | IC | CC |
|--------|-----|------|------|------|------|--------|-----|------|-------|------|-----|-----|-----|
| 4.2 | 1.5 | 23.1 | 38.9 | 38.8 | 35.0 | 0.3 | 8.9 | 4.00 | 0.53 | 0.11 | 0.9 | 132 | 126 |

TOROS POLLED HEREFORD PI

LOTE 3

Nacimiento: 05/12/2021
RP 166 - Registro: 1572288

GREGORIO 166 GRAN HERMANO/001

CE: 43 CM. - Pigm. 100/100

Padre: Gran Hermano Satur 5010 TE Madre: Gregorio 001 Gran Bife 4257/Poderosa 4424

| FP dir | PN | PD | P15 | P18 | PA V | FP mat | HL | AOB | GRASA | MARB | CE | IC | CC |
|--------|-----|------|------|------|------|--------|------|------|-------|------|-----|-----|-----|
| 6.0 | 1.5 | 27.4 | 47.6 | 53.5 | 42.6 | 1.7 | 12.7 | 3.61 | 0.53 | 0.08 | 1.6 | 168 | 150 |

Nacimiento: 21/05/2021
RP 168 - Registro: 1572290

GREGORIO 168 GRAN HERMANO/005

CE: 40 CM. - Pigm. 0/50

Padre: Gran Hermano Satur 5010 TE Madre: Gregorio 005 Lambeau 4520/Gran Bife 4561

| FP dir | PN | PD | P15 | P18 | PA V | FP mat | HL | AOB | GRASA | MARB | CE | IC | CC |
|--------|-----|------|------|------|------|--------|------|------|-------|------|-----|-----|-----|
| 10.3 | 0.5 | 22.2 | 42.0 | 45.5 | 42.9 | 3.8 | 10.8 | 2.65 | 0.53 | 0.14 | 1.0 | 129 | 137 |

Nacimiento: 02/08/2021
RP 172 - Registro: 1577838

GREGORIO 172 BICHO/4561

CE: 40 CM. - Pigm. 0/100

Padre: Tabare Sure Bet - 3 (Bicho) Madre: AMM Satur Gran Bife 4561 TE

| FP dir | PN | PD | P15 | P18 | PA V | FP mat | HL | AOB | GRASA | MARB | CE | IC | CC |
|--------|------|------|------|------|------|--------|-----|------|-------|------|-----|-----|-----|
| 12.0 | -0.1 | 17.0 | 31.8 | 38.9 | 36.8 | 5.4 | 9.9 | 2.06 | 0.53 | 0.09 | 0.7 | 101 | 137 |

Nacimiento: 02/09/2021
RP 191 - Registro: 1577857

GREGORIO 191 BICHO/1177

CE: 40 CM. - Pigm. 100/100

Padre: Tabare Sure Bet - 3 (Bicho) Madre: Bacana Canario 1177

| FP dir | PN | PD | P15 | P18 | PA V | FP mat | HL | AOB | GRASA | MARB | CE | IC | CC |
|--------|-----|------|------|------|------|--------|------|------|-------|------|-----|-----|-----|
| 7.3 | 1.0 | 22.5 | 36.5 | 43.7 | 34.0 | 3.3 | 10.3 | 2.06 | -0.23 | 0.03 | 0.4 | 132 | 147 |

Toros Polled Hereford H





**LÍDER EN INNOVACIÓN TECNOLÓGICA
Y CUIDADO DEL SUELO**

 TIMAC AGRO Uruguay

 @timacagro.uy

 @TimacAgroUy

www.timacagro.com.uy

TOROS POLLED HEREFORD H

| LOTE | Caravana | Pigm. | CE(cm) |
|----------|----------|---------|--------|
| 1 | 48834421 | 0/0 | 41 |
| | 48834438 | 0/50 | 47 |
| | 48834442 | 75/75 | 40 |
| | 50317000 | 0/0 | 44 |
| 2 | 48834429 | 100/100 | 42 |
| | 48834443 | 50/100 | 40 |
| | 50317021 | 75/75 | 39 |
| | 50317027 | 100/100 | 41 |
| 3 | 48834426 | 100/75 | 40 |
| | 48834524 | 25/75 | 43 |
| | 50317024 | 100/100 | 40 |
| | 50317032 | 100/100 | 40 |
| 4 | 48834434 | 100/50 | 43 |
| | 48834435 | 0/100 | 40 |
| | 48834436 | 100/100 | 49 |
| | 48834449 | 100/100 | 44 |
| 5 | 48834452 | 25/75 | 44 |
| | 50317011 | 50/100 | 42 |
| | 50317029 | 100/100 | 41 |
| | 50317033 | 0/0 | 43 |

Les presentamos a continuación lo mejor de la generación 2021 de machos puros de origen.

Torada **inmunizada con sanidad al día**, pesando 780kg promedio de muy buena circunferencia escrotal, y mayoría cumpliendo los 2 años esta primavera (2 a 4 dientes).

Reproductores confiables de excelente fenotipo (color, pigmento y estructura); de gran capacidad carnícera sustentada en correctos aplomos, muy profundos y expresivos.

Sus padres fueron seleccionados por calidad racial, cuartos traseros anchos y bien descendidos, lomos firmes y limpios en su línea inferior.

A la hora de seleccionar un toro padre primero nos define el fenotipo y su desplazamiento, luego nos centramos en datos objetivos, cuidando que no sean de pesos altos al nacer, que logren una muy buena curva de crecimiento posterior y tengan un área de ojo de bife importante.

EPD TOROS PADRES

Satur Poderoso 4393 TE: Poderoso Thunder Pampa/30 Tex Satur Gran Bife 4097

| Fpdir | PN | PD | 15M | 18M | PA_V | Fpmat | Leche | AOB | Grasa c | CE | I Cría | I Comp. |
|-------|-----|------|------|------|------|-------|-------|-------|---------|-----|--------|---------|
| 1.9 | 1.3 | 19.9 | 35.6 | 36.9 | 33.1 | -2.5 | 10.2 | 2.390 | -0.18 | 0.7 | 121 | 137 |

Hormiga Redeem 1: (RP 875): KJ HVH 33N Reedem 485T ET x Hormiga Caudilla 246

| Fpdir | PN | PD | 15M | 18M | PA_V | Fpmat | Leche | AOB | Grasa c | CE | I Cría | I Comp. |
|-------|-----|------|------|------|------|-------|-------|-------|---------|-----|--------|---------|
| -3.9 | 2.0 | 26.9 | 39.9 | 39.9 | 54.8 | -3.9 | 8.9 | 3.110 | -0.43 | 0.5 | 138 | 112 |

“Chino” Hormiga Invictus 2: (RP 808): Hormiga Roger 1 x Hormiga Caudilla 453

| Fpdir | PN | PD | 15M | 18M | PA_V | Fpmat | Leche | AOB | Grasa c | CE | I Cría | I Comp. |
|-------|-----|------|------|-----|------|-------|-------|-------|---------|-----|--------|---------|
| 1 | 1.4 | 22.9 | 35.9 | 45 | 50.9 | -3 | 7.7 | 3.350 | 1.09 | 0.5 | 115 | 145 |





Lográ más preñeces previniendo abortos y sincronizando el celo de tus vacas.



Contamos con el pack reproductivo más completo del mercado.



Nuestro agradecimiento a las empresas que nos apoyan en este remate.



San Gregorio Ganadera San Gregorio Ganadera

SAN GREGORIO GANADERA - Paraje San Salvador - Soriano

