

17^o Remate A. Angus “Nico Batlle”

“Santa María”

de Juan Angel Mastropiero y Flia.
53 años Produciendo Angus

**Toros inmunizados para
tristeza parasitaria**



“La Querencia”

de Teresa Mastropiero e Hijos

La querencia

Zapicán - Lavalleja

“El Albardón”

de Juan Ache, Mejor Cabaña 2023/24
Puro Controlado - Premios SCAAU



VISITE LA WEB [17° NICO BATLLE | Victorica & Asociados | Negocios Rurales](#)

18

Octubre - 15 hs.
Local: “Los Aromos”
Ruta 14, Batlle y Ordóñez



VICTORICA & ASOC.

Financia:



Transmite:



Auspician:



SEMEZAS



CONDICIONES DE VENTA



• Los animales presentados en el catálogo serán vendidos conforme a las siguientes condiciones:

- Se rematarán en 12 cuotas
- La **administración** será por cuenta de **Victorica & Asociados**
- La **financiación** será por cuenta del **BROU**
- Se deberá abonar a los 30 días la totalidad de los gastos de facturación y la primera cuota en caso de tomar esa opción
- **Flete gratis** para todos los **TOROS** del remate.
- La transferencia de propiedad de los animales se gestionará a través de la firma rematadora por cuenta y orden de los compradores, que deberán solicitarla posterior al remate.
- La palabra del rematador en el transcurso del remate puede modificar o complementar las condiciones arriba mencionadas.

TOROS y VIENTRES PI	Comisión: 8,5% + Impuestos
	Plazos: 12 Cuotas--180 Días Descuentos: - 5% Contado - 2% Comprador Frecuente de TOROS - 2% Más de 10 Toros
VIENTRES	Comisión: 8,5% + Impuestos
	Plazos: Contado – 90 Días Descuentos: 2% Contado
EQUINOS	Comisión: 12% + Impuestos
	Plazos: 12 Cuotas - 180 días Descuento_ 2% contado

Financia:



Transmite:



Auspician:



SEMILLAS



CABAÑA SANTA MARÍA

De Juan Ángel Mastropiero y Flia



VICTORICA
& ASOC.

La cabaña inicia la cría de ganado Aberdeen Angus en el año 1971, en el paraje Molles del Pescado (Florida). En 1986 se inscribe el primer pedigree, y desde nuestros inicios se ha incorporado genética proveniente de Estados Unidos y Argentina. Somos una empresa familiar dedicada a la producción Angus como centro de inspiración y crecimiento. Ponemos foco en la mansedumbre de nuestro rodeo y en el desarrollo de un Angus adaptado a la zona.

El objetivo es criar toros altamente productivos seleccionados genética y fenotípicamente. Toros dóciles, de frame moderado, con alta circunferencia escrotal, bajo peso al nacer, alto peso al destete y a los 18 meses, y altos datos para área de ojo de bife. Para llevar a cabo la selección genética se utiliza la herramienta EPDs.

Sangres de toros destacados de la raza Angus como: Bon View New Design 1407, Traveler, Performa, Bextor, Brigadier, Condor, Game On, SAV Birthstone, SAV Bismarck, Beacon, Classic, Courage, Quebrantador; fueron incorporadas a lo largo de la historia en la cabaña. Se adquirió en la cabaña Bayucúa el RP 9383 hijo de SAV Bismarck en una madre Condor. Toro con un valor de EPD para área de ojo de bife ubicado en el 5% superior de la raza. Recientemente uno de los toros más utilizados en la cabaña ha sido el RAINFALL, logrando una torada y vacas profundas, anchas y con un destacado EPD.

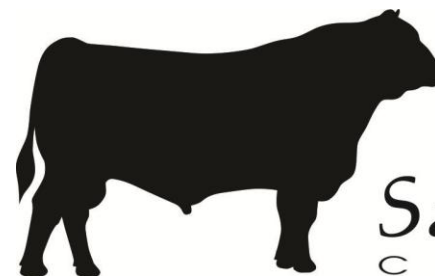

Santa María
C A B A Ñ A

CABAÑA LA QUERENCIA

De Teresa Mastropiero e Hijos



VICTORICA
& ASOC.

Nuestra Misión:

Producir toros rústicos de “verdad” en un sistema silvopastoril hasta el primer año de vida, generándose una adaptabilidad a cualquier sistema de cría del Uruguay.

Referencias Toros Padres La Querencia:

HBU	Nombre	PN	PD	HL	P18
S192235	SAV SUPERCHARGER 6813	0,44	24.85	-3.28	28.68
168245	AALN 67 CONVERSATION-527M TE	0.81	20.38	-2.87	24.35
S140001	COLEMAN CHARLO 0256	0.30	18.77	1.52	28.41

La querencia

Zapicán - Lavalleja

CABAÑA EL ALBARDÓN

De Juan Ache



VICTORICA
& ASOC.

Desde 1999 El Albardón ha buscado mejorar su rodeo con las mejores sangres canadienses y argentinas. Generando un rodeo rústico, de frame moderado que se adapta al medio de excelente forma.

Con el tiempo nuestros reproductores han sido seleccionados por gran facilidad de parto y alta velocidad de engorde.

Importantes logros se han obtenido en los últimos años:

Cabaña del año SA 2016/17

Cabaña del año PC 2020/21

Cabaña del año PC 2023/24

Cabaña del año PC 2024/25

2º. Mejor cabaña SA 2024/2025



TOROS



VICTORICA
& ASOC.

CABAÑA SANTA MARIA

Toros inmunizados para
tristeza parasitaria



LOTE 1: PEDIGREE Y SA

RP	HBU	Fec. Nac.	PADRE	ABUELO MATERNO	PESO (Kg)	CE (cm)
821	201616	21/08/2021	RAINFALL	Tex DEMAND 2791	858	39
861	215844	6/9/2022	RAINFALL	BAYUCUA (BISMARK)	722	41
9250	RA	4 Dientes	SM 675 QUEBRANTADOR		674	37

DEPs

RP	PN (Prec)	PD (Prec)	P18 (Prec)	PA (Prec)	CE (Prec)	HL (Prec)	AOB (Prec)	EGS (Prec)	MARB (Prec)
821	0.3 (0.31)	17.27 (0.29)	25.30 (0.36)	25.69 (0.24)	0.12 (0.31)	-1.53 (0.25)	1.835 (0.25)	0.017 (0.18)	0.017 (0.020)
861	1.4 (0.32)	28.3 (0.3)	39.55 (0.38)	32.49 (0.24)	0.87 (0.36)	-1.09 (0.28)	2.879 (0.28)	0.048 (0.21)	0.057 (0.24)

TOROS



VICTORICA
& ASOC.

CABAÑA LA QUERENCIA

La querencia
Zapicán - Lavalleja

LOTE 2: SA

TAT	DIENTES	Fec. Nac	PADRE	PESO (Kg)	CE (cm)
3947	4 D	Otoño 2023	AALN 67 Conversation - 527 MTE-67	670	40
4605	4D	Otoño 2023	AALN 67 Conversation - 527 MTE-67	614	38
4211	4D	Otoño 2023	Compadrom	605	36

CABAÑA EL ALBARDON



LOTE 3: PURO CONTROLADO

RP	OBS	Fec. Nac	PADRE	PESO (Kg)	CE (cm)
98	RA	20/11/2023	TRAQUETO	700	42
574	RA	30/11/2022	TRAQUETO	750	40
625	RA	25/10/2023	REPERFILADO	725	40

TOROS



VICTORICA
& ASOC.

CABAÑA SANTA MARIA

Toros inmunizados para
tristeza parasitaria



LOTE 4: PEDIGREE

RP	HBU	Fec. Nac.	PADRE	ABUELO MATERNO	PESO (Kg)	CE (cm)
842	212444	12/8/2022	FLAT TOP	SA 518 BENJAMIN 1547	700	38
853	212455	19/08/2022	QUEBRANTADOR	CONNELY ANSWER 71	726	41
869	215852	28-09-2022	SAV SUPERCHARGER 6813	GAR PREDESTINED	762	42

DEPs

RP	PN (Prec)	PD (Prec)	P18 (Prec)	PA (Prec)	CE (Prec)	HL (Prec)	AOB (Prec)	EGS (Prec)	MARB (Prec)
842	-0.01(0.33)	13.07(0.31)	22.95(0.4)	20.74(0.26)	-0.12(0.37)	0.05(0.29)	0.693(0.28)	-0.06(0.21)	-0.026(0.22)
853	1.36 (0.33)	21.05 (0.32)	28.3 (0.39)	27.82 (0.27)	0.85(0.36)	-1.06 (0.32)	0.247(0.29)	-0.059 (0.22)	0.036 (0.24)
869	1.29 (0.34)	19.71 (0.32)	23.9 (0.4)	27.81 (0.23)	1.36 (0.37)	-1.85 (0.3)	0.917 (0.29)	0.016 (0.2)	0.042 (0.23)

TOROS



VICTORICA
& ASOC.

CABAÑA LA QUERENCIA

La querencia
Zapicán - Lavalleja

LOTE 5: SA

RP	DIENTES	Fec. Nac.	PADRE	PESO (Kg)	CE (cm)
4607	2D	Primavera 2023	AALN 67 Conversation - 527 MTE-67	560	38
0344	2D	Primavera 2023	AALN 67 Conversation - 527 MTE-67	510	36
5854	2D	Primavera 2023	Resiliente	515	35

CABAÑA EL ALBARDON



LOTE 6: SA

TAT	DIENTES	Fec Nac	Obs	PADRE	PESO (Kg)	CE (cm)
3502	2D	Primavera 2023	RA	TRAQUETO	720	41
8263	2D	Primavera 2023	RA	TRAQUETO	700	39

TOROS



VICTORICA
& ASOC.

CABAÑA SANTA MARIA

Toros inmunizados para
tristeza parasitaria



LOTE 7: PEDIGREE

RP	HBU	Fec. Nac.	PADRE	ABUELO MATERNO	PESO (Kg)	CE (cm)
849	212451	17/08/2022	COURAGE	LADRON	674	36
856	212458	20/08/2022	RAINFALL	CONNELY ANSWER 71	722	39
857	212459	21/08/2022	COURAGE	SERRUCHO	730	39

DEPs									
RP	PN (Prec)	PD (Prec)	P18 (Prec)	PA (Prec)	CE (Prec)	HL (Prec)	AOB (Prec)	EGS (Prec)	MARB (Prec)
849	0.23(0.34)	19.43(0.32)	37.01(0.4)	32.45(0.27)	-0.01(0.37)	2.99(0.29)	2.685(0.29)	0.104(0.22)	0.047(0.23)
856	0.2(0.32)	26.24(0.29)	40.22(0.38)	31.14(0.23)	0.92(0.35)	0.63(0.27)	3.543(0.27)	0.083(0.2)	0.033(0.23)
857	0.57(0.33)	19.54(0.31)	29.21(0.39)	25.11(0.26)	0.64(0.37)	1.74(0.30)	3.295 (0.29)	0.024(0.22)	-0.039(0.23)

TOROS



VICTORICA
& ASOC.

CABAÑA LA QUERENCIA

La q  *erencia*
Zapicán - Lavalleja

LOTE 8: SA

TAT	DIENTES	Fec. Nac	PADRE	PESO (Kg)	CE (cm)
3952	2D	Primavera 2023	AALN 67 Conversation - 527 MTE-67	515	35
2738	DL	Primavera 2023	Resiliente	515	37
3955	2D	Primavera 2023	AALN 67 Conversation - 527 MTE-67	520	38

CABAÑA EL ALBARDON



LOTE 9: SA

TAT	DIENTES	Fec. Nac.	PADRE	OBS	PESO (Kg)	CE (cm)
3515	2D	Primavera 2023	REPERFILADO	RA	680	39
3507	2D	Primavera 2023	TRAQUETO	RA	670	39

TOROS



VICTORICA
& ASOC.

CABAÑA SANTA MARIA

Toros inmunizados para
tristeza parasitaria



LOTE 10: SA

TAT	DIENTES	PADRE	PESO (Kg)	CE (cm)
6982	4D	Hormigon	730	34
9058	4D	Hormigon	678	35
9367	4D	Franchise	724	37

CABAÑA LA QUERENCIA

La querencia
Zapicán - Lavalleja

LOTE 11: SA

RP	DIENTES	Fec. Nac.	PADRE	PESO (Kg)	CE (cm)
0342	DL	Primavera 2023	Resiliente	500	37
3948	2D	Primavera 2023	AALN 67 Conversation - 527 MTE-67	505	37
0340	DL	Primavera 2023	Resiliente	505	34

TOROS



VICTORICA
& ASOC.

CABAÑA EL ALBARDON



LOTE 12: SA

TAT	DIENTES	Fec. Nac.	PADRE	PESO (Kg)	CE (cm)
3505	DL	Primavera 2023	REPERFILADO	625	36
4065	2D	Primavera 2023	REPERFILADO	650	37

CABAÑA SANTA MARIA

Toros inmunizados para
tristeza parasitaria



LOTE 13: PEDIGREE Y SA

RP	HBU	Fec. Nac.	PADRE	ABUELO MATERNO	PESO (Kg)	CE (cm)
872	215855	10/10/2022	SANTA MARIA 771 CLASSIC	BEACON	688	38
6436	4D		Hormigon		748	40
9368	4D	RA	Franchise		722	39

DEPs

RP	PN (Prec)	PD (Prec)	P18 (Prec)	PA (Prec)	CE (Prec)	HL (Prec)	AOB (Prec)	EGS (Prec)	MARB (Prec)
872	2.37(0.32)	17.55(0.3)	22.97(0.38)	29.78(0.23)	0.43(0.36)	-2.14(0.27)	0.747(0.26)	-0.05(0.17)	0.008(0.19)

TOROS



VICTORICA
& ASOC.



CABAÑA EL ALBARDON

LOTE 14: SA

TAT	DIENTES	Fec. Nac.	PADRE	PESO (Kg)	CE (cm)
0083	DL	Primavera 2023	REPERFILADO	590	37
0093	DL	Primavera 2023	TRAQUETO	580	39
3500	2D	Primavera 2023	REPERFILADO	600	40

CABAÑA SANTA MARIA

Toros inmunizados para
tristeza parasitaria



LOTE 15: PEDIGREE Y SA

RP	HBU	Fec. Nac.	PADRE	ABUELO MATERNO	PESO (Kg)	CE (cm)
868	215851	26/09/2022	VENTURE	SERRUCHO	668	38
871	215854	5/10/2022	VENTURE	SM 367 PERFORMA	680	38
3393	6D		Hormigon		602	39

DEPs

RP	PN (Prec)	PD (Prec)	P18 (Prec)	PA (Prec)	CE (Prec)	HL (Prec)	AOB (Prec)	EGS (Prec)	MARB (Prec)
868	0.88(0.32)	19.5(0.22)	24.07(0.38)	25.88(0.24)	0.68(0.36)	-4.03(0.27)	2.26(0.27)	0.034(0.2)	0.007(0.21)
871	2.2(0.33)	18.11(0.3)	20.2(0.39)	22.71(0.27)	0.37(0.37)	-4.13(0.28)	1.595(0.28)	0.098(0.2)	0.052(0.22)

TOROS



VICTORICA
& ASOC.

CABAÑA SANTA MARIA

Toros inmunizados para
tristeza parasitaria



LOTE 16: SA

TAT	DIENTES	PADRE	PESO (Kg)	CE (cm)
6980	6D	Hormigon	692	38
9052	4D	Hormigon	650	39
9063	4D	Hormigon	706	36

CABAÑA SANTA MARIA

Toros inmunizados para
tristeza parasitaria



LOTE 17: SA

TAT	DIENTES	PADRE	PESO (Kg)	CE (cm)
9046	4D	SANTA MARIA 771 CLASSIC	590	40
9047	4D	SANTA MARIA 771 CLASSIC	586	36
9107	4D	SANTA MARIA 771 CLASSIC	574	37

TOROS



VICTORICA
& ASOC.

CABAÑA SANTA MARIA

Toros inmunizados para
tristeza parasitaria



LOTE 18: SA

TAT	DIENTES	PADRE	PESO (Kg)	CE (cm)
9050	2D	SANTA MARIA 771 CLASSIC	528	34
9105	4D	SANTA MARIA 771 CLASSIC	552	36
9110	4D	SANTA MARIA 771 CLASSIC	558	36
9112	4D	Franchise	540	34



PERCENTILES DE LA RAZA



Percentil	CRECIMIENTO Y PRODUCCIÓN					CARACTERÍSTICAS MATERNALES			CANAL		
	Peso al NACER	Peso al DESTETE	Peso 18 MESES	Peso Adulto Vaca	CIRC. ESC.	Habilidad Lechera	Días al Parto	Parición en vaq. (%)	AOB	GRASA	MARBLING
5%	-0,65	22,22	31,50	-1,08	1,07	4,16	-3,3	3,8	2,412	0,112	0,088
10%	-0,34	20,26	28,10	2,71	0,89	3,01	-2,4	2,9	2,009	0,084	0,069
20%	0,01	17,81	24,18	7,60	0,67	1,73	-1,5	1,9	1,543	0,054	0,047
30%	0,23	16,01	21,29	11,01	0,52	0,85	-0,8	1,3	1,220	0,033	0,033
40%	0,41	14,45	18,79	13,76	0,40	0,13	-0,4	0,7	0,944	0,016	0,021
50%	0,58	12,94	16,43	16,18	0,28	-0,52	0,0	0,2	0,688	0,002	0,010
60%	0,74	11,40	14,01	18,46	0,16	-1,18	0,4	-0,4	0,440	-0,013	-0,001
70%	0,92	9,71	11,40	20,79	0,03	-1,90	0,9	-0,9	0,172	-0,029	-0,013
80%	1,13	7,69	8,20	23,41	-0,12	-2,76	1,4	-1,6	-0,133	-0,047	-0,027
90%	1,45	4,75	3,61	26,96	-0,33	-4,02	2,2	-2,7	-0,556	-0,074	-0,047
95%	1,74	2,22	-0,13	29,83	-0,51	-5,15	2,9	-3,5	-0,901	-0,099	-0,064



La q̄ erencia

Zapicán - Lavalleja



VIENTRES



VICTORICA
& ASOC.

CABAÑA SANTA MARIA



LOTE 1: PEDIGREE

RP	HBU	Fec. Nac.	PADRE	ABUELO MATERNO	PESO (Kg)	OBS
730	172632	9/9/2018	LADRON	QUEBRANTADOR	630	RA
740	175170	2/11/2018	SERRUCHO	SM 518 BENJAMIN	570	AA

DEPs

RP	PN (Prec)	PD (Prec)	P18 (Prec)	PA (Prec)	CE (Prec)	HL (Prec)	AOB (Prec)	EGS (Prec)	MARB (Prec)
730	0.28(0.39)	11.62(0.36)	12.92(0.47)	16.36(0.37)	-0.25(0.29)	-6.09(0.39)	-0.663(0.34)	-0.044(0.26)	0.051(0.28)
740	0.53(0.34)	13.18(0.31)	19.63(0.42)	21.81(0.33)	0.02(0.21)	-0.28(0.32)	0.994(0.28)	-0.047(0.2)	-0.036(0.21)

VIENTRES



VICTORICA
& ASOC.

CABAÑA LA QUERENCIA

La q  *erencia*
Zapicán - Lavalleja

LOTE 2: PEDIGREE

RP	HBU	Fec. Nac.	PADRE	ABUELO MATERNO	PESO (Kg)	OBS
101	<u>184840</u>	07/11/20219	Modelo Recharge/3144 TE	OCC Headliner 66 1H	475	AA
105	<u>184896</u>	20/11/2019	Modelo Recharge/3144 TE	GAR Predestined	515	AA
133	<u>196821</u>	25/03/2020	SAV SUPERCHARGER	Milagrosa 335 Brigadier	420	AA

DEPs

RP	PN (Prec)	PD (Prec)	P18 (Prec)	PA (Prec)	CE (Prec)	HL (Prec)	AOB (Prec)	EGS (Prec)	MARB (Prec)
101	2.14(0.28)	15.39(0.25)	24.82(0.33)	24.72(0.18)	0.66(0.15)	0.46(0.23)	0.959(0.21)	0.021(0.14)	0.04(0.16)
105	1.74(0.29)	10.92(0.27)	13.85(0.35)	17.07(0.19)	0.54(0.14)	-0.54(0.24)	-0.222(0.24)	-0.008(0.15)	0.036(0.17)
133	0.57(0.30)	17.92(0.29)	20.95(0.19)	21.27(0.30)	1.09(0.17)	-2.54(0.19)	0.884(0.17)	0.03(0.14)	0.038(0.16)

VIENTRES



VICTORICA
& ASOC.

CABAÑA EL ALBARDON



LOTE 3: PC - VAQ PREÑADAS POR IATF con TORO LOLE

RP	Fec. De Nac.	PADRE	PESO (Kg)	OBS
657	5/11/2021	ENTRADOR	560	RA
709	30/11/2021	ENTRADOR	570	RA

CABAÑA SANTA MARIA



LOTE 4: PEDIGREE

RP	HBU	Fec. Nac.	PADRE	ABUELO MATERNO	PESO (Kg)	OBS
896	225360	2/10/2023	SAV SUPERCHARGER 6813	QUEBRANTADOR	480	AA

DEPs

RP	PN (Prec)	PD (Prec)	P18 (Prec)	PA (Prec)	CE (Prec)	HL (Prec)	AOB (Prec)	EGS (Prec)	MARB (Prec)
896	0.57(0.31)	20.67(0).29	18.45(0.37)	25.75(0.22)	0.93(0.17)	-6.11(0.26)	0.042(0.26)	-0.072(0.19)	0.04(0.21)

VIENTRES



VICTORICA
& ASOC.

CABAÑA EL ALBARDON



CABAÑA SANTA MARIA



LOTE 5: PC - VAQ PREÑADAS POR IATF con TORO LOLE

LOTE 6: VAQUILLONAS SA ABIERTAS 4-6-8 DIENTES

RP	FECHA NACIMIENTO	PADRE	PESO	OBS
372	15/11/2019	BENELLI	485	RA
335	30/11/2019	SENSACIONAL	535	RA

ID	PESO (KG)	Obs
3584	405	AA
9947	392	AA
9949	376	AA
3580	436	AA
3581	392	AA
3726	397	AA
7515	466	AA
3570	406	AA
2741	428	AA
0343	430	AA
9953	361	AA
3705	459	AA
3583	443	AA

VIENTRES



VICTORICA
& ASOC.

CABAÑA EL ALBARDON



LOTE 7: VACAS PREÑADOS SA

CARAVANA	PESO	AA/RA	FECHA NACIMIENTO	OBSERVACION
4289	535	RA	PRIMAVERA 2021	Todos los vientres Preñados IATF por TORO LOLE
7541	500	RA	PRIMAVERA 2020	
9446	460	RA	PRIMAVERA 2020	
4301	540	RA	PRIMAVERA 2019	
4358	520	RA	PRIMAVERA 2021	

LOTE 8: VACAS PREÑADOS SA

CARAVANA	PESO	AA/RA	FECHA NACIMIENTO	OBSERVACION
1808	430	RA	PRIMAVERA 2020	Todos los vientres Preñados IATF por TORO LOLE
7449	440	RA	PRIMAVERA 2020	
4398	435	RA	PRIMAVERA 2019	
7001	420	RA	PRIMAVERA 2021	
8272	420	RA	PRIMAVERA 2021	

VIENTRES



VICTORICA
& ASOC.

CABAÑA EL ALBARDON



LOTE 9: VACAS PREÑADOS SA

CARAVANA	PESO	AA/RA	FECHA NACIMIENTO	OBSERVACION
6827	470	RA	PRIMAVERA 2018	Todos los vientres Preñados IATF por TORO LOLE
8135	500	RA	PRIMAVERA 2018	
6920	460	RA	PRIMAVERA 2018	
9471	515	RA	PRIMAVERA 2018	
6946	520	RA	PRIMAVERA 2018	

LOTE 10: VACAS PREÑADOS SA

CARAVANA	PESO	AA/RA	FECHA NACIMIENTO	OBSERVACION
8167	435	RA	PRIMAVERA 2018	Todos los vientres Preñados IATF por TORO LOLE
8057	455	RA	PRIMAVERA 2018	
8085	420	RA	PRIMAVERA 2018	
8120	410	RA	PRIMAVERA 2018	
9786	530	AA	PRIMAVERA 2018	
3880	480	AA	PRIMAVERA 2018	

VIENTRES



VICTORICA
& ASOC.

CABAÑA EL ALBARDON



LOTE 11: VACAS PREÑADOS SA

CARAVANA	PESO	AA/RA	FECHA NACIMIENTO	OBSERVACION
9893	400	RA	PRIMAVERA 2017	Todos los vientres Preñados IATF por TORO LOLE ULTIMA PARICION
4965	430	RA	PRIMAVERA 2017	
1962	490	RA	PRIMAVERA 2016	
4909	400	RA	PRIMAVERA 2017	
.0167	495	RA	PRIMAVERA 2015	

CABALLOS CRIOLLOS

CABAÑA CUATRO M *de Ing. Agr. (MSc.) Ma. Magdalena Mastropiero*



LOTE 1: PADRILLO de Pedigree

PADRILLO DOMADO

RP	Registro	Fec. Nac.	Sexo	Pelo
117	D0081031	01/11/2012	M	TORDILLO

GS Lanceiro de San Pedro padrillo tordillo adquirido en la Cabaña La Navidad. Nieto del gran Lanceiro Simpatía criollo que obtuvo el 5º puesto en el Freno de Oro 2013.

Padrillo domado dócil, manso y de excelentes riendas.

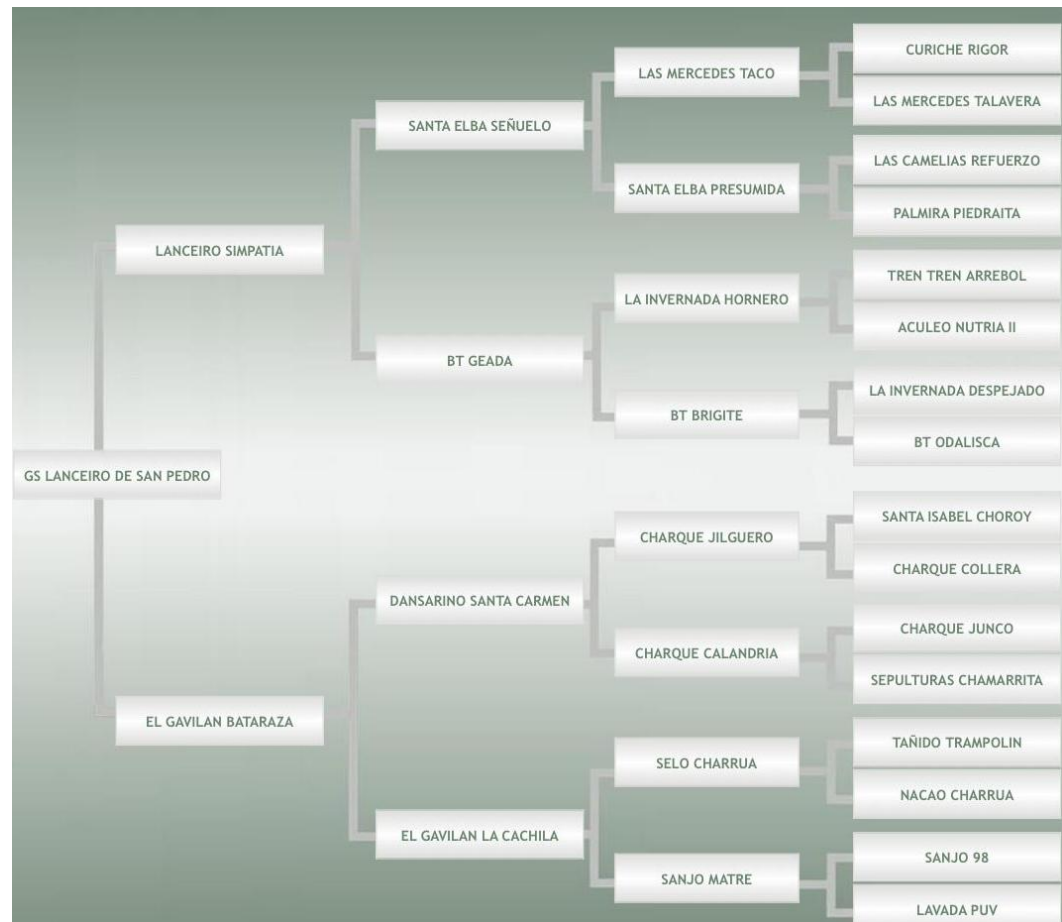

CABALLOS CRIOLLOS



VICTORICA
& ASOC.

CABAÑA CUATRO M *de Ing. Agr. (MSc.) Ma. Magdalena Mastropiero*



LOTE 2: Criollo de Pedigree castrado

CABALLO DE ANDAR

RP	Registro	Fec. Nac.	Sexo	Pelo
37	157366	29/9/2019	M	TORDILLO

Caballo de andar con un excelente potencial para pruebas de rienda, ágil y de lindos andares. Hijo de GS Lanceiro de San Pedro padrillo tordillo adquirido en la Cabaña La Navidad. Nieto del gran Lanceiro Simpatía criollo que obtuvo el 5º puesto en el Freno de Oro 2013.

Temperamento Y docilidad en este caballo.

Para gente de a caballo.

Un pingo.

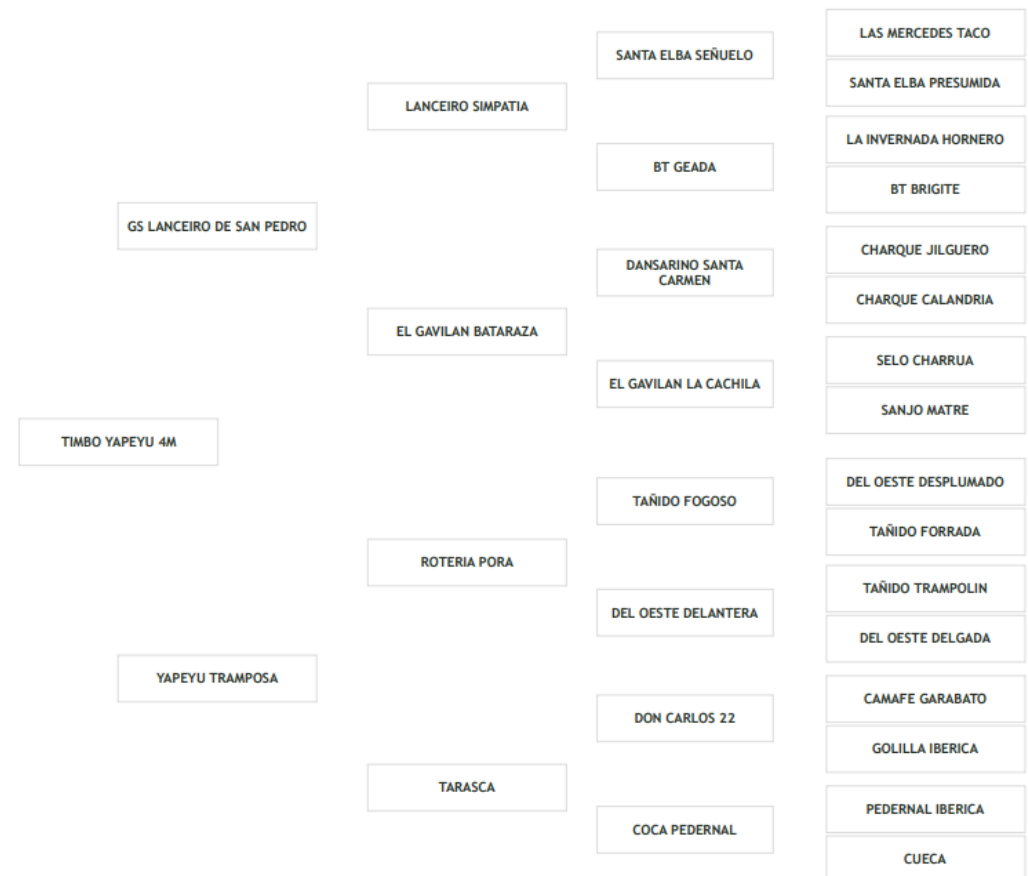

CABALLOS CRIOLLOS



VICTORICA
& ASOC.

CABAÑA CUATRO M *de Ing. Agr. (MSc.) Ma. Magdalena Mastropiero*



LOTE 3: Criollo de Pedigree castrado

CABALLO DE ANDAR

RP	Registro	Fec. Nac.	Sexo	Pelo
40	157369	22/10/2019	M	COLORADO MALACARA

Hijo de GS Lanceiro de San Pedro padrillo tordillo adquirido en la Cabaña La Navidad. Nieto del gran Lanceiro Simpatía criollo que obtuvo el 5º puesto en el Freno de Oro 2013.

Temperamento Y docilidad, para gente de a caballo.

